

aktiv.





Daglig leder - Eiendomsmegler MNEF

Lars-Håkon Nohr

Mobil 906 09 809

E-post lars.hakon.nohr@aktiv.no

Aktiv Eiendomsmegling Halden

Storgata 10, 1771 Halden. TLF. 69 21 19 50

Nøkkelinformasjon

Prisant.: Kr 4 200 000,-
Omkostn.: Kr 124 140,-
Total ink omk.: Kr 4 324 140,-
Selger: Jonas Holmberg Karlsen
May-Irene Jensen

Salgsobjekt: Enebolig
Eierform: Eiet
Byggeår: 1998
BRA-i/BRA Total 154/184 kvm
Tomtstr.: 549.4 m²
Soverom: 3
Gnr./bnr. Gnr. 79, bnr. 61
Oppdragsnr.: 1101240062

Bo nær inntil marka! Koselig enebolig i blindvei. Sommerhage og dobbel garasje

Her kan du bo like ved inngangen til den populære Venås/
Høiåsmarka, og samtidig en kort spaservei unna barnehage og
barneskole på Gimle, samt nærbutikk og buss.



Innhold

Nøkkelinformasjon	2
Om eiendommen	4
Tilstandsrapport	29
Egenerklæring	50
Nabolagsprofil	55
Andre vedlegg	58
Budskjema	89

Om eiendommen

Om boligen

Areal

BRA - i: 154 m²

BRA - e: 30 m²

BRA totalt: 184 m²

Enebolig

Bruksareal fordelt på etasje

1. etasje

BRA-i: 100 m² Hall med trapp, stue, kjøkken, soverom, bad, vaskerom, bod, isolert glassveranda.

2. etasje

BRA-i: 54 m² Gang, loftstue, 2 stk soverom, bad.

Garasje

Bruksareal fordelt på etasje

1. etasje

BRA-e: 30 m² Garasje

Tomtetype

Eiet

Tomtestørrelse

549.4 m²

Tomtebeskrivelse

Flat og lettstelt jordtomt opparbeidet med gressplen, prydbusker og blomsterbed. En meget solrik og koselig tomt med lune uteplasser. Steinsatt gårds plass. Tomten er meget barnevennlig, og rett over veien ligger villafeltets felles lekeplass.

Tomten ligger i et område definert med svært stor mulighet for marin leie, men usammenhengende eller tynt.

Beliggenhet

Velkommen til Bratner - like etter Næridsrød og ved inngangen til Venås- og Høiåsmarka! Her bor du bokstavelig talt med turløypene på dørtrammen. Kort og fin sykkel/gangvei ned til Åkerholmen bannehage og Gimle barneskole. Buss og nærbutikk. Eiendommen ligger solrikt til i en en liten blindvei -barnevennlig.

Adkomst

Følg Asakveien mot Asak kirke. Ta inn til høyre veien før innkjøring til Bratner terrasse kommer på venstre side. Følg veien så rett frem, ta andre vei til høyre og eiendommen ligger som andre hus på venstre side.

Bebyggelsen

Veletablert boligområde bestående av eneboliger, tomannsboliger og småhus.

Skolekrets

Gimle barneskole og Rødsberg ungdomskole.

Offentlig kommunikasjon

Gangavstand til bussforbindelse.

Bygningssakkyndig

Taksthuset Øst AS

Type takst

Tilstandsrapport

Byggemåte

Bygningen er oppført med yttervegger i bindingsverk utvendig kledd med liggende dobbelt falset kledning. Grunnmur er ringmur som er utvendig pusset. Taket er tekket med undertak, sløyfer, lekter og sementstein. Beslag, nedløp og renner i plast. Opplysninger om byggemåte er hentet fra vedlagte tilstandsrapport.

Innhold

1.etg.: Hall, bad/wc, 1 soverom, kjøkken, vaskerom/grovkjøkken med direkte utgang, stue og spisestue med utgang til sommerstue.

2.etg. gang, stor loftstue (rommet kan deles opp/omsøkes til soverom), 2 soverom, bad/wc. I tillegg lagringskott.

Frittstående dobbelgarasje med lagringsloft.

Standard

En lys og trivelig enebolig med både fliser på gulv i gang, kjøkken og på baderom, samt parkett i stuer. Fliser også i sommerstuen. På soverom er det laminat på gulv. Malt tapet og malt brystningspanel på vegger, i tillegg til nye spilevegger i stuen. Kjøkken har innredning i malt utførelse. God plass for spiseplass på kjøkken. Badet i 1.etg. er flislagt på gulv og på vegg. Badet i 2.etg. har belegg på gulv og malt våtromstapet på vegger.

Eiendommen er gjennomgått av en bygningskyndig og det er utarbeidet en tilstandsrapport. Denne er vedlagt salgsoppgaven. Nedenfor følger informasjon om

forhold som har fått TG 2 og TG 3.

Utvendig

Taktekking, TG2

Taket består av undertak, sløyfer, lekter og sementstein. Ingen synlige feil/mangler.

Tak befart fra bakkenivå. Forkant, gesimsbord og gesimskasser har normal bruksslitasje. Tar forbehold om feil/svikt og utette gjennomføringer ved nedløp, pipe og takhatter da dette ikke er testet.

Vurdering av avvik:

- Mer enn halvparten av forventet brukstid er passert på taktekkingen.
- Det er en del begroing på overflater

Tiltak

- Overvåk tilstanden jevnlig. For å få tilstandsgrad 0 eller 1 må tekkingen skiftes ut, men tidspunktet for når dette er nødvendig er vanskelig å si noe om.
- Begroing redusere taksteinens levetid og det anbefales å fjerne mosen

Nedløp og beslag, TG2

Beslag, nedløp og renner i plast. Normal bruksslitasje. Renner og renneskjøter er ikke testet, men en visuell befaringsavdekket ingen feil/skader, men noe utskiftninger vil være naturlig på sikt.

Vurdering av avvik:

- Vurdering basert på alder. Tilstandsgrad 2 gis med bakgrunn i at mer enn halvparten av forventet brukstid på renner/nedløp/beslag er passert.

Tiltak

- Det er ikke behov for utbedringstiltak i nær fremtid.

Veggkonstruksjon, TG2

Konstruksjon uten synlige tegn setninger eller skader, men kledning ligger ned mot terreng og stedvis under terreng. Dette kan føre til råteskader og bør utbedres.

Veggkonstruksjon over grunnmur er bindingsverk kledd med liggende dobbelt falset kledning utvendig.

Vurdering av avvik:

- Bordkledning går stedvis nesten helt ned i terreng.
- Kledning ligger ned mot terreng og stedvis under terreng. Dette kan føre til råteskader

Tiltak

- Lokal utbedring bør foretas for å øke avstanden mellom terreng og bordkledning.

Innvendig

Radon, TG2

Det var ikke krav til radonsperre på oppføringstidspunkt.

Vurdering av avvik:

- Det er ikke foretatt radonmålinger, og bygget er heller ikke utført med radonsperre.

Tiltak

- Det bør gjennomføres radonmålinger.

Pipe og ildsted, TG2

Boligen har en elementpipe pusset/malt innvendig, ingen synlige skader, men noe riss i pussoverflater. Pipe beslått over tak. Tilsyn 15.03.2021 og det ble ikke registrert noen avvik av feiveesenet. Ut i fra en visuell befaring på overflater så ser pipe ut til å være i normal brukstilstand i forhold til alder. Pipe utvendig befart fra bakkenivå.

Vurdering av avvik:

- Det er påvist sprekker og/eller riss i pipe.
- Ildfast plate mangler på gulvet under sotluke/feieluke på pipe.

Tiltak

- Det anbefales å montere ildfast plate under luker på pipe.

Våtrom

Etasje > Vaskerom

Overflater Gulv, TG2

Fliser på gulv, normal bruksslitasje. Ikke fall til sluk. Det ble søkt etter fukt med MMS Protimeter fuktindikator og dette ga ingen utslag.

Vurdering av avvik:

- Det er påvist avvik i fallforhold til sluk i forhold til krav i forskrift på byggetidspunktet.

Tiltak

- Våtrommet fungerer med dette avviket.
- Badet fungerer med dagens tilstand, men på grunn av påviste forhold bør det brukes med forsiktighet og jevnlig kontroll av overflater anbefales.

Etasje > Vaskerom

Sluk, membran og tettesjikt, TG2

Membranen er ikke befart da den er skjult under overflater.

Vurdering av avvik:

- Mer enn halvparten av forventet brukstid er passert på membranløsningen.

Tiltak

- Overvåk tilstanden jevnlig. For å få tilstandsgrad 0 eller 1 må tettesjiktet skiftes ut, men tidspunktet for når dette er nødvendig er vanskelig å si noe om.

Etasje > Bad

Overflater vegger og himling, TG2

Overflater med normal bruksslitasje i forhold til alder. Det ble søkt etter fukt med "MMS Protimeter" fuktsøkerinstrument på vegg overflater og det ga ingen utslag

Vurdering av avvik:

- Det er vindu/dør med ikke fuktbestandige materialer i våtsonen (ved vask, dusj, badekar, osv.), løsningen eller byggematerialet er uegnet

Tiltak

- Uegnede materialer må fuktbeskyttes/utskiftes.
- På grunn av påviste forhold bør det brukes med forsiktighet og jevnlig kontroll av overflater anbefales.

Etasje > Bad

Overflater Gulv,TG2

Mangelfullt fall mot sluk. Normal bruksslitasje. Ingen synlige skader. Det ble søkt etter fukt med "MMS Protimeter" fuktsøkerinstrument og det ga ingen utslag. Badet har ikke vært i bruk de siste årene

Vurdering av avvik:

- Det er påvist avvik i fallforhold til sluk i forhold til krav i forskrift på byggetidspunktet.

Tiltak

- Våtrommet fungerer med dette avviket.

- Badet fungerer med dagens tilstand, men på grunn av påviste forhold bør det brukes med forsiktighet og jevnlig kontroll av overflater anbefales.

Etasje > Bad

Overflater Gulv,TG2

Fliser på gulv, normal bruksslitasje. Det ble søkt etter fukt med MMS Protimeter fuktindikator og dette ga ingen utslag.

Vurdering av avvik:

- Det er påvist at høydeforskjell fra topp slukrist til gulv/synlig topp membran ved dørterskel er mindre enn 25 mm.

- Det er påvist sprekker i fliser.

Tiltak

- Våtrommet fungerer med dette avviket.

- Badet fungerer med dagens tilstand, men på grunn av påviste forhold bør det brukes med forsiktighet og jevnlig kontroll av overflater anbefales.

Etasje > Bad

Sluk, membran og tettesjikt,TG2

Deler av Membranen er ikke befart da den er skjult under overflater. Sluk under kabinett er ikke befart.

Vurdering av avvik:

- Mer enn halvparten av forventet brukstid er passert på membranløsningen.

Tiltak

- Overvåk tilstanden jevnlig. For å få tilstandsgrad 0 eller 1 må tettesjiktet skiftes ut, men tidspunktet for når dette er nødvendig er vanskelig å si noe om.

Tekniske installasjoner

Varmtvannstank,TG2

Normal bruksfunksjon.

Vurdering av avvik:

- Det er påvist at varmtvannstank er over 20 år

Tiltak

- Det er ikke behov for utbedringstiltak siden tanken fungerer i dag, men ut ifra alder kan skader plutselig oppstå på eldre tanker.

Viser til vedlagte tilstandsrapport for mer informasjon.

Innbo og løsøre

Bransjens liste over løsøre og tilbehør legges til grunn for salget dersom ikke annet fremkommer av salgsoppgaven. Listen følger vedlagt salgsoppgaven. Det er full avtalefrihet om hva som skal følge med bolig og fritidsbolig ved salg. Hvis hvitevarer og/eller annet teknisk utstyr medfølger, gis det ingen garantier i forhold til tilstand, funksjonalitet og levetid på disse.

Hvitevarer

Kun hvitevarer som er spesifikt angitt i salgsoppgaven, følger med. Dette gjelder uavhengig av om hvitevaren(e) eventuelt kan anses som integrerte.

Parkering

Parkering i garasje og i egen gårdsplass.

Radonmåling

Eiendommen ligger i et område definert med moderat til lav aktsomhetsgrad.

Diverse

Areal i salgsoppgaven er hentet fra tilstandsrapporten. Boligens areal oppgis i BRA (bruksareal), som deles i underkategoriene BRA-i (arealet innenfor boenheten), BRA-e (arealet utenfor boenheten(e) og som tilhører denne, slik som for eksempel boder hvor adkomsten er utenfor boenheten), og BRA-b (arealet av innglasset balkong, veranda eller altan når denne er tilknyttet boenheten). TBA er arealet av terrasser, åpne balkonger og åpen altan tilknyttet boenheten.

Etter aksept av bud, vil eiendommens salgssum bli meddelt de som ev. måtte etterspørre denne. Eiendommens salgssum vil bli offentlig tilgjengelig ved overføring av hjemmel.

Energi

Oppvarming

Strøm og ved. Det er vedovn i stuen. Elektriske varmekabler i i hall og på bad, samt i sommerstuen.

Info energiklasse

Eier har ikke energimerket eiendommen og interessenter må derfor legge til grunn at eiendommen har energimerke G.

Økonomi

Tot prisant. ekskl. omk.

Kr 4 200 000

Kommunale avgifter

Kr 25 767

Kommunale avgifter år

2024

Info kommunale avgifter

Det er installert vannmåler og kostnad for vann vil variere etter forbruk.

De kommunale avgiftene omfatter eiendomsskatt, vann- og avløpsgebyr, renovasjonsgebyr samt feie- og tilsynsavgift. Det gjøres oppmerksom på at det kan forekomme variasjon i avgiftene som følge av forbruk og eventuelle kommunale endringer av gebyr/avgift.

Formuesverdi primær

Kr 1 040 609

Formuesverdi primær år

2022

Formuesverdi sekundær

Kr 3 954 315

Formuesverdi sekundær år

2022

Tilbud lånefinansiering

Aktiv Eiendomsmegling samarbeider med sparebankene i Eika Alliansen om formidling av finansielle tjenester. Ta gjerne kontakt med megler for formidling av et uforpliktende tilbud om finansiering. Meglerforetaket kan motta provisjon ved formidling av finansielle tjenester.

Offentlige forhold

Eiendommens betegnelse

Gårdsnummer 79, bruksnummer 61 i Halden kommune.

Tinglyste heftelser og rettigheter

På eiendommen er det tinglyst følgende heftelser og rettigheter som følger

eiendommens matrikkel ved overskjøting til ny hjemmelshaver:

3101/79/61:

23.02.1998 - Dokumentnr: 730 - Best. om vann/kloakkledn.

Pliktig medlemskap i velforening m.v.

Med flere bestemmelser

Ferdigattest/brukstillatelse

Det er gitt ferdigattest for nybygg/bolig datert 10. februar 1998.

LOVLIGHET:

Enebolig - Byggetegninger, brannceller og krav for rom til varig opphold

Det foreligger godkjente og byggemeldte tegninger, men de stemmer ikke med dagens bruk:

- Tilbygget isolert glassveranda er ikke byggesøkt.

Eieren av byggverk skal sørge for å oppgradere sikkerhets-nivået til minst sikkerhetsnivået i byggeforskrift av 1985(BF85). Byggverk som er oppført iht. BF85 eller senere regelverk, tilfredsstiller kravene. Det er ikke vurdert om brannsikkerhetsnivået tilfredsstiller krav iht. Brannforebyggende forskrift med krav om oppgradering til sikkerhetsnivå iht. byggeforskrift av 1985.

Kjøper påtar seg risikoen både for fremtidig bruk og eventuelle pålegg relatert til dette, herunder risikoen for om bruken ikke lar seg godkjenne, og alle kostnader forbundet med dette.

Ferdigattest/brukstillatelse datert

10.02.1998.

Vei, vann og avløp

Offentlig vei, vann og avløp. Privat stikkvei inn til eiendommen med delt vedlikeholdsansvar.

Regulerings og arealplaner

Eiendommen følger reguleringsplan G366 Løvås boligområde med formål bolig.

Det er avsatt et område for lek vis a vis. Se vedlagte reguleringskart.

Adgang til utleie

Det er ikke kjent at det foreligger offentligrettslige regler som er til hinder for at hele eiendommen leies ut.

Legalpant

Kommunen har legalpant i eiendommen for forfalte krav på eiendomsskatt, og kommunale avgifter/gebyrer.

Kommentar konsesjon

Erverv av eiendommen er konsesjonsfritt.

Kommentar odelsrett

Det er ikke odel på eiendommen.

Kontraktsgrunnlag

Salgs- og betalingsvilkår

Eiendommen skal overleveres til kjøper i tråd med det som er avtalt. Det er viktig at kjøper setter seg grundig inn i alle salgsdokumentene, herunder salgsoppgave, tilstandsrapport og selgers egenerklæring. Kjøper anses kjent med forhold som er tydelig beskrevet i salgsdokumentene. Forhold som er beskrevet i salgsdokumentene kan ikke påberopes som mangler. Dette gjelder uavhengig av om kjøper har lest dokumentene. Alle interessenter oppfordres til å undersøke eiendommen nøye, gjerne sammen med fagkyndig, før bud inngis. Kjøper som velger å kjøpe usett, kan som hovedregel ikke gjøre gjeldende som mangel noe kjøper burde blitt kjent med ved undersøkelse av eiendommen, eller som er tydelig beskrevet i salgsdokumentene. Hvis noe trenger avklaring, anbefaler vi at kjøper rådfører seg med eiendomsmeidler eller en fagkyndig før det legges inn bud.

Kjøper har krav på at eiendommen er i henhold til avtalen. Hvis det ikke er avtalt noe særskilt, kan eiendommen ha en mangel dersom den ikke er slik kjøper må kunne forvente ut ifra blant annet boligens alder, type og synlige tilstand. Det samme gjelder hvis det er holdt tilbake eller gitt uriktige opplysninger om eiendommen som ikke er rettet i tide på en tydelig måte, og man må gå ut fra at opplysningen har virket inn på avtalen. En bolig som har blitt brukt i en viss tid, har vanligvis blitt utsatt for slitasje, og skader kan ha oppstått. Slik bruksslitasje må kjøper regne med, og det kan avdekkes enkelte forhold etter overtakelse som gjør utbedringer nødvendig. Normal slitasje og skader som trenger utbedring, er innenfor hva kjøper må forvente, og vil ikke utgjøre en mangel.

Boligen kan også ha en mangel hvis opplyst areal avviker fra faktisk størrelse. Avviket må være minst 2 prosent, og minst 1 kvadratmeter. Det er likevel ikke en mangel dersom selger godtgjør at kjøperen ikke la vekt på opplysningen, jf. avhendingsloven § 3-3 (2).

Ved beregning av et eventuelt prisavslag eller erstatning, må kjøper selv dekke tap/kostnader opp til et beløp på kr 10 000 (egenandel). Egenandel kommer først på tale når det er konstatert mangel ved eiendommen.

Hvis kjøper ikke er forbruker, selges eiendommen "som den er", og selgers ansvar er da begrenset, jf. avhl. § 3-9, første ledd 2. pkt. Avhl. § 3-3 (2) fravikes, og hvorvidt et innendørs arealavvik karakteriseres som en mangel vurderes etter avhl. § 3-8.

Informasjon om kjøpers undersøkelsesplikt, herunder oppfordringen om å undersøke

eiendommen nøye, gjelder også for kjøpere som ikke anses som forbrukere. Med forbrukerkjøp menes kjøp av eiendom når kjøperen er en fysisk person som ikke hovedsakelig handler som ledd i næringsvirksomhet.

Overtakelse

Overtakelse etter nærmere avtale med selger.

Dersom annet ikke avtales, sendes skjøte/hjemmelsdokument for tinglysing i etterkant av overtakelse.

Kjøper vil ikke ha tilgang til eiendommen i perioden mellom budaksept og overtakelse.

Budgivning

Budgivning i forbrukerforhold

Budgivere oppfordres til å legge inn bud elektronisk. Dette gjøres på eiendommens hjemmeside på aktiv.no, ved å bruke «Gi bud»-knappen. Ved elektronisk budgivning, samtykker budgiver til elektronisk kommunikasjon. Eiendomsmegler skal legge til rette for en forsvarlig avvikling av budrunden og kan ikke videreformidle bud med en kortere akseptfrist enn kl. 12.00 første virkedag etter siste annonserte visning. Etter klokken 11:30 anbefaler vi akseptfrist på minimum 30 minutter. Bud bør legges inn i god tid før konkurrerende buds akseptfrist utløper. For øvrig henvises til forbrukerinformasjon om budgivning i salgsoppgaven. Oppdragsgiver er oppfordret til å ikke ta imot bud direkte fra budgiver, men å henvise budgiver videre til megler. Som kjøper vil du få forelagt kopi av budjournal. Alle bud vil bli gjort kjent for kjøper og selger i handelen. Øvrige budgivere kan be om å få en kopi av budjournal i anonymisert form.

Budgivning utenfor forbrukerforhold

Budgivere oppfordres til å legge inn bud elektronisk. Dette gjøres på eiendommens hjemmeside på aktiv.no, ved å bruke «Gi bud»-knappen. Ved elektronisk budgivning, samtykker budgiver til elektronisk kommunikasjon. Det anbefales at hvert bud har en akseptfrist som muliggjør en forsvarlig avvikling av budrunden. Vi anbefaler minimum 30 minutter akseptfrist. Oppdragsgiver er oppfordret til å ikke ta imot bud direkte fra budgiver, men å henvise budgiver videre til megler.

Opplysningene i salgsoppgaven er godkjent av selger. Alle interessenter oppfordres imidlertid til grundig besiktigelse av eiendommen, gjerne sammen med fagmann før bud inngis.

Omkostninger kjøpers beskrivelse

4 200 000,- (Prisantydning)

Omkostninger:

15 100,- (Boligkjøperforsikring HELP (valgfritt))

2 800,- (Boligkjøperforsikring Pluss (valgfritt tillegg))

240,- (Pantattest kjøper - lagt ut av megler)

500,- (Tingl.gebyr pantedokument)

500,- (Tingl.gebyr skjøte)

105 000,- (Dokumentavgift (forutsatt salgssum: 4 200 000,00))

124 140,- (Omkostninger totalt)

4 324 140,- (Totalpris inkl. omkostninger)

Omkostninger kjøpers beløp

Kr 124 140

Betalingsbetingelser

Det forutsettes av skjøtet tinglyses på ny eier, med mindre det er tatt andre forbehold i budgivningen.

Med mindre annet er avtalt forutsettes det at kjøpesum inkludert omkostninger er innbetalt og disponibelt på meglerforetakets klientkonto innen overtakelse.

Kjøpesummen skal innbetales fra norsk finansinstitusjon og/eller fra kjøpers egen konto i norsk finansinstitusjon.

Hvitvaskingsreglene

Megler har plikt til å gjennomføre kundetiltak. Hvis kjøper ikke bidrar til at megler får gjennomført kundetiltak og dette fører til at transaksjonen ikke kan gjennomføres eller blir forsinket, misligholder kjøper avtalen. Etter 30 dager er misligholdet vesentlig. Dette gir selger rett til å heve og gjennomføre dekningsalg for kjøpers regning.

Personopplysningsloven

Personopplysninger blir behandlet i samsvar med personopplysningsloven.

Boligselgerforsikring

Selger har tegnet boligselgerforsikring som dekker selgers ansvar etter avhendingsloven begrenset oppad til MNOK 14. I den forbindelse har selger utarbeidet en egenerklæring som kjøper bør gjøre seg kjent med før budgivning.

Boligkjøperforsikring

Vedlagt i salgsoppgaven følger informasjon om Boligkjøperforsikring Pluss og Boligkjøperforsikring fra HELP Forsikring AS. Boligkjøperforsikring er en rettshjelpsforsikring som gir trygghet og profesjonell juridisk hjelp dersom det oppdages uventede feil eller mangler ved boligen de neste fem årene. Boligkjøperforsikring Pluss har samme dekning som boligkjøperforsikring, med tillegg av fullverdig advokathjelp på viktige rettsområder i privatlivet. Les mer om begge forsikringene i vedlagte materiell eller på help.no. Det gjøres oppmerksom på at

boligkjøperforsikring kun kan tegnes av forbruker. Meglerforetaket mottar kr 4 200/4 600/5 000 i kostnadsgodtgjørelse, avhengig av boligtype, samt et tillegg på kr 1 000 ved salg av Boligkjøperforsikring Plus.

Meglere vederlag

Det er avtalt provisjonsbasert vederlag tilsvarende 1,78% av kjøpesum for gjennomføring av salgsoppdraget. I tillegg er det avtalt at oppdragsgiver skal dekke tilretteleggingsgebyr kr 5990,- oppgjørshonorar kr 5500,- og markeds pakke kr 15900,-. Meglerforetaket har krav på å få dekket avtalte utlegg i henhold til oppdragsavtale totalt kr 7440,-. Utleggene omfatter foto og servitutter. Dersom handel ikke kommer i stand eller oppdraget sies opp, har megler krav på å få dekket vederlag stort kr 15000,- utført arbeid, samt øvrige avtalte vederlag og utlegg. Alle beløp er inkl. mva.

Oppdragsansvarlig

Lars-Håkon Nohr
Daglig leder - Eiendomsmegler MNEF
lars.hakon.nohr@aktiv.no
Tlf: 906 09 809

Cecilie K. Elnes
Eiendomsmegler MNEF
cecilie.knobel.elnes@aktiv.no
Tlf: 975 92 988

Ansvarlig megler

Lars-Håkon Nohr
Daglig leder - Eiendomsmegler MNEF
lars.hakon.nohr@aktiv.no
Tlf: 906 09 809

Berg Sparebank Eiendomsmegling AS, Storgata 10
1771 Halden
Tlf: 692 11 950

Salgsoppgavedato

08.08.2024







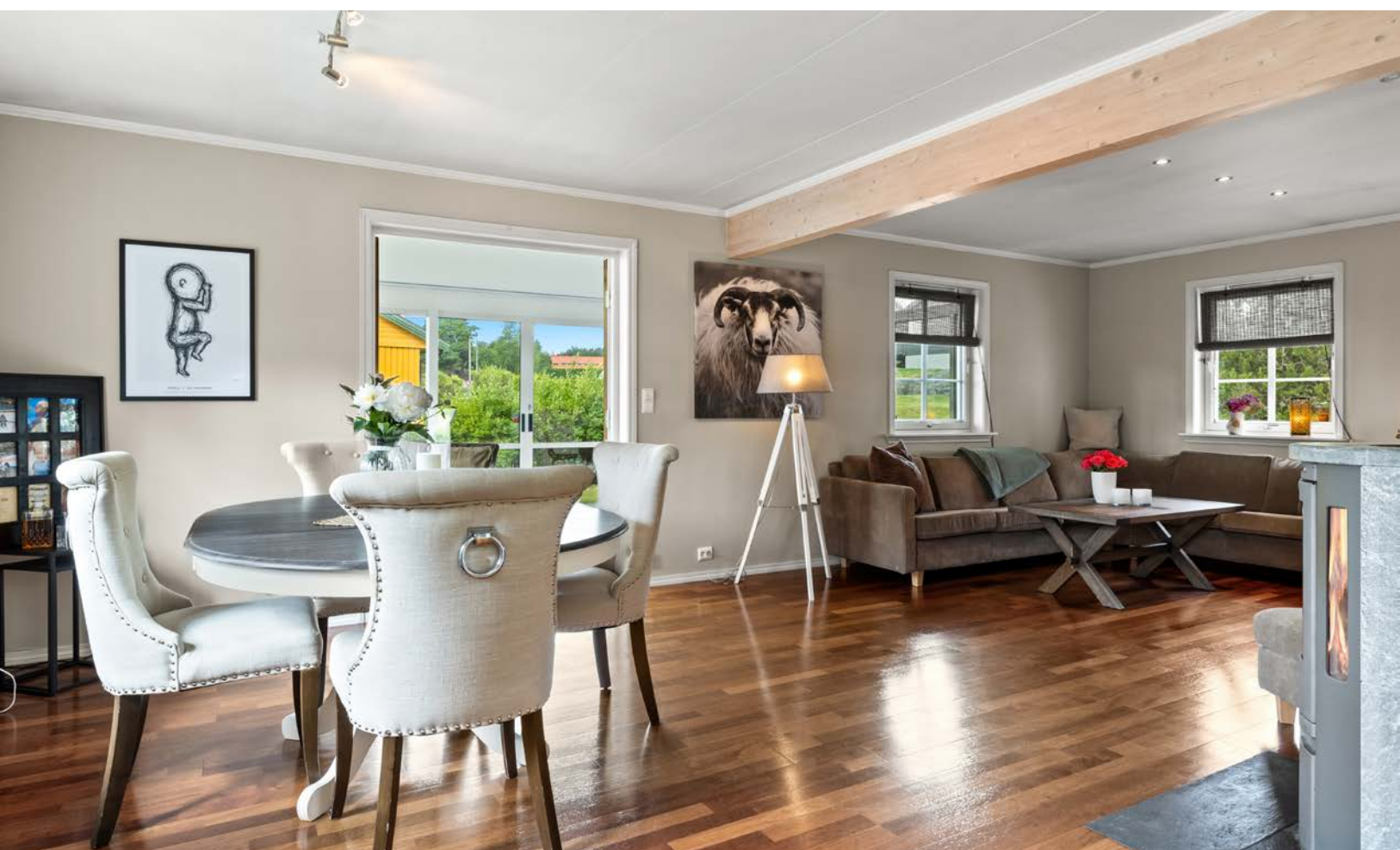







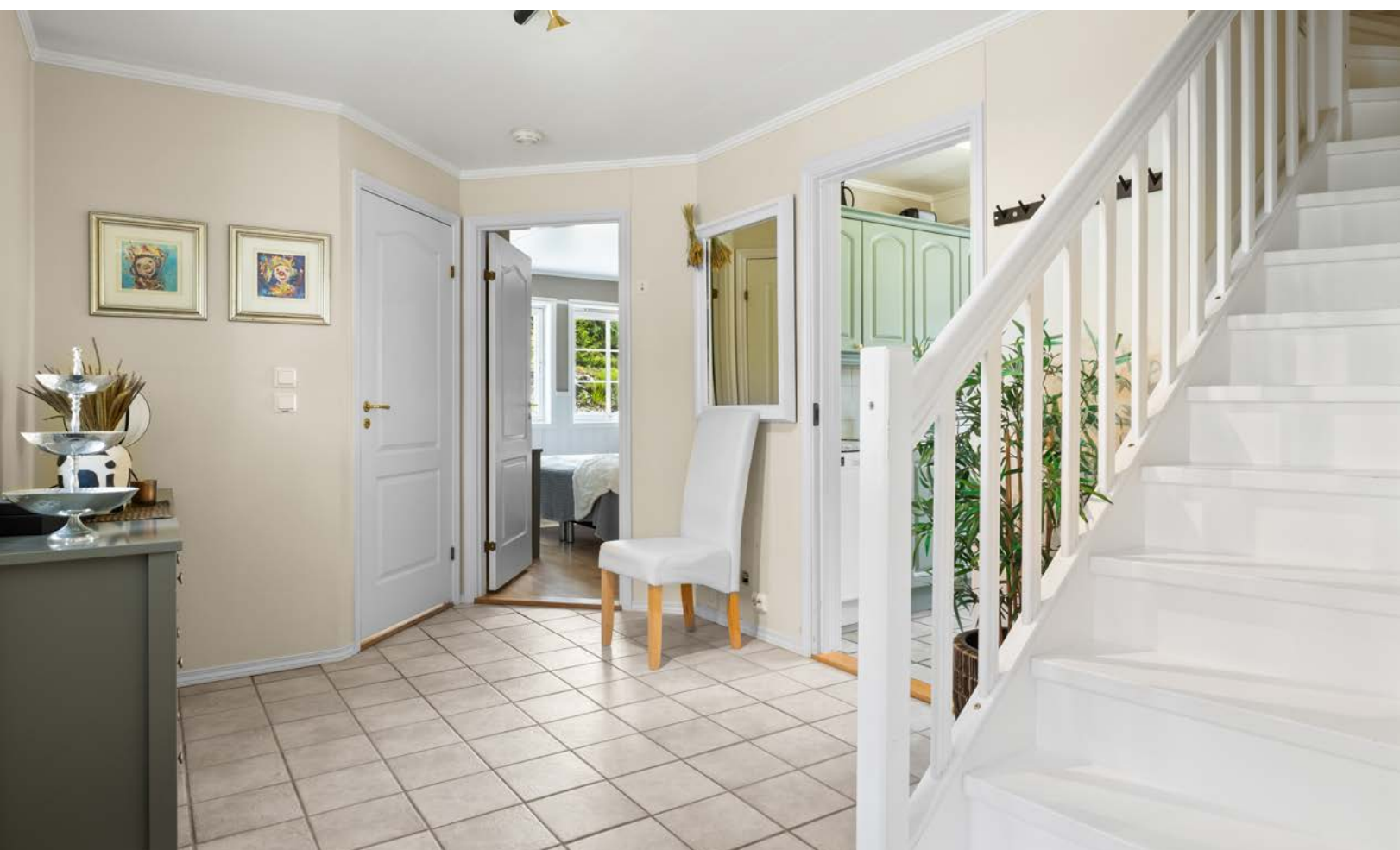

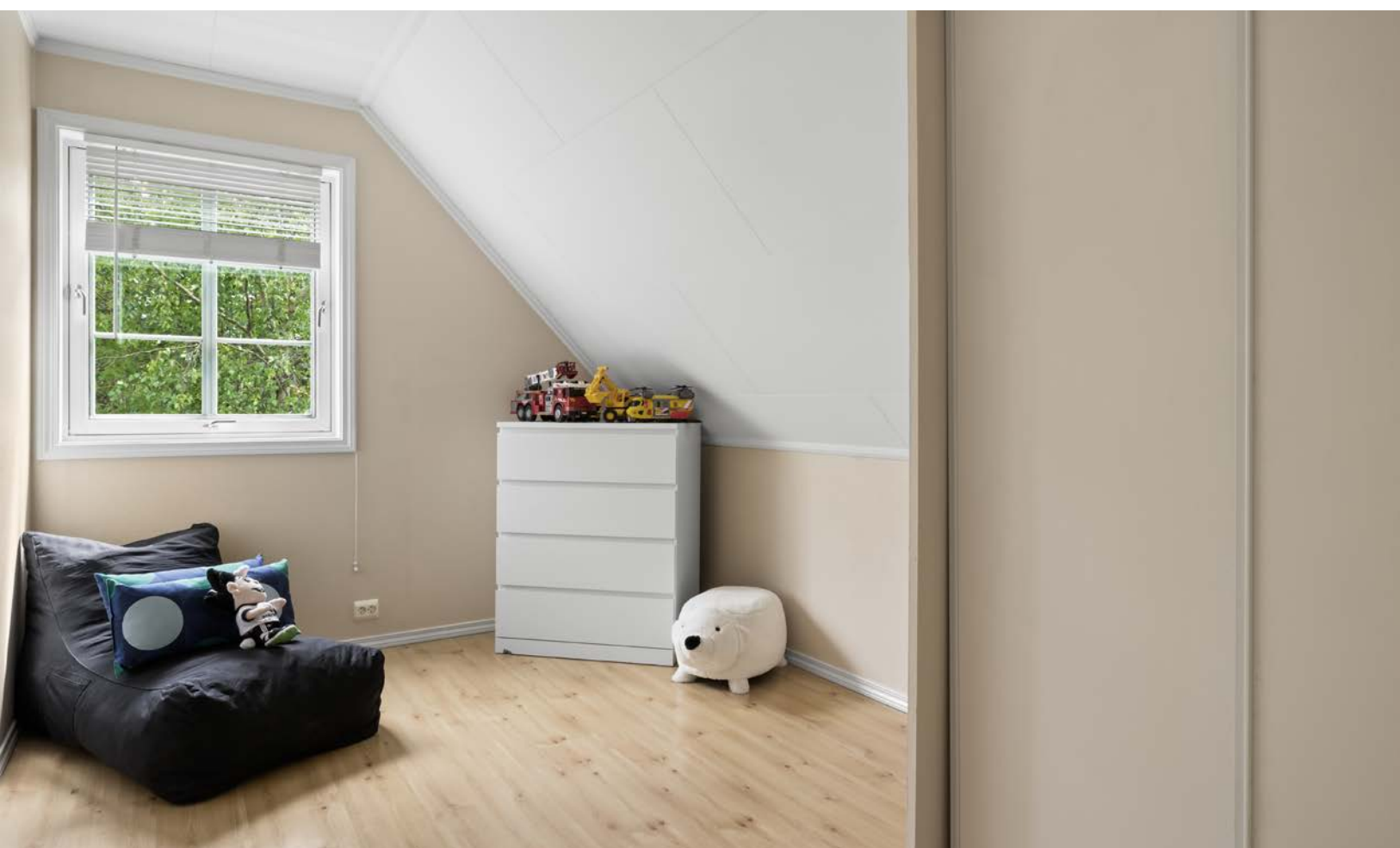

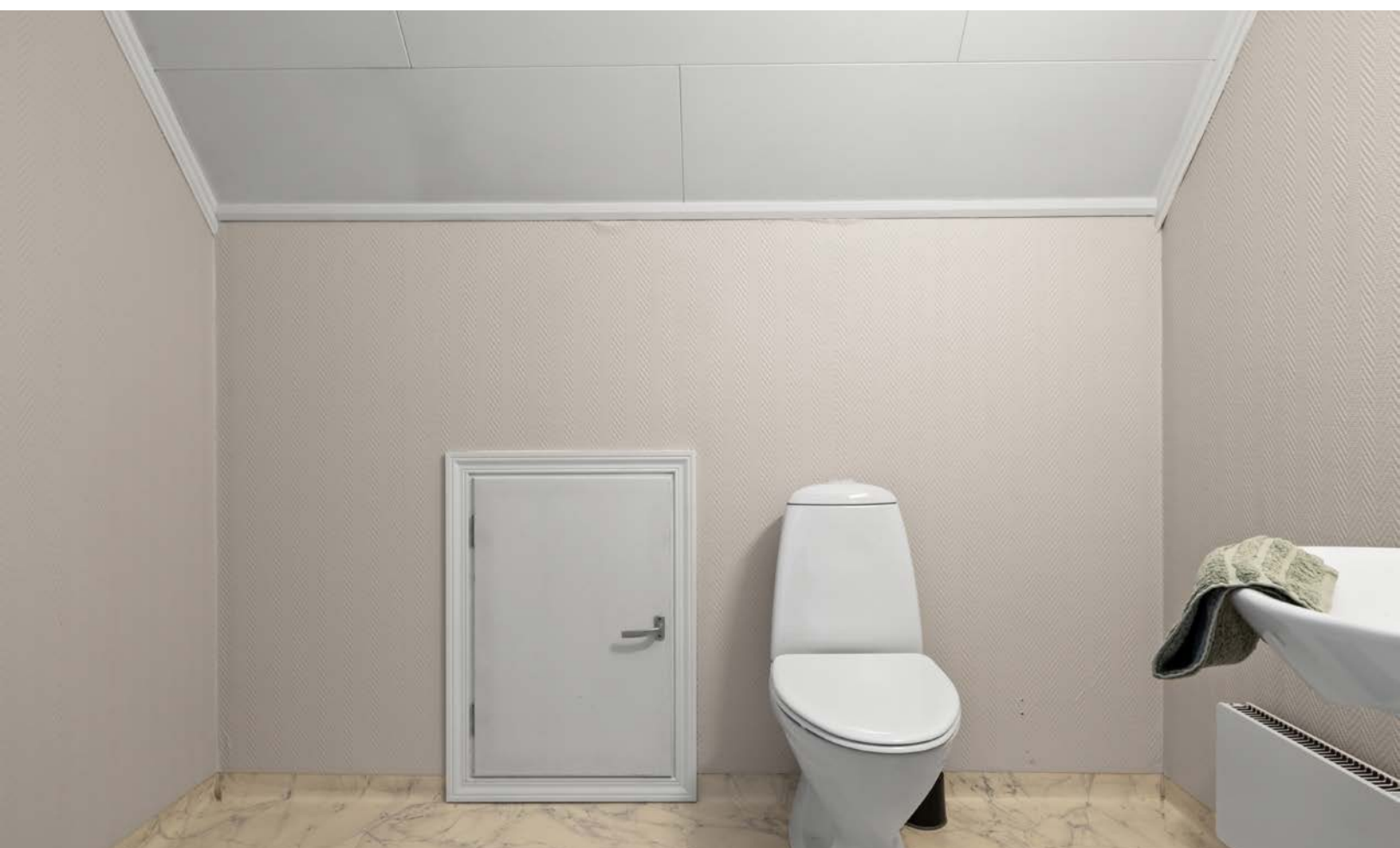



1. Etasje

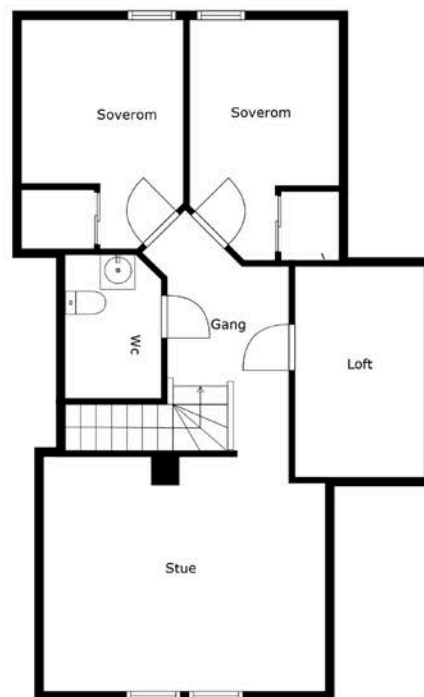

2. Etasje





FOTO
etætera

Tegningen Lages Med Cubicasa-teknologi. Ikke Målbar Tegning, Avvik Kan Forekomme.

Plantegningen er ikke i målestokk og noe avvik kan forekomme.

Vedlegg

Tilstandsrapport

 Enebolig
 Asakveien 56J, 1785 HALDEN
 HALDEN kommune
 # gnr. 79, bnr. 61

Sum areal alle bygg: BRA: 184 m² BRA-i: 154 m²



Befaringsdato: 04.06.2024

Rapportdato: 08.07.2024

Oppdragsnr.: 18897-1131

Referansenummer: UD7722

Autorisert foretak: XTaksthuset Øst ASX

Sertifisert Takstingeniør: Per Øivind Helle



Rapporten kan brukes i inntil ett år etter befaringsdatoen, og kan ikke gjenbrukes ved flere boligsalg i denne perioden. For eiendomsoverdragelser fra 1.1.2024, må selger sørge for at areal i rapporten er oppdatert og følger ny bransjestandard for areal. Skjer det endringer, oppstår skader også videre på boligen, bør du som selger be om oppdatert rapport.

Norsk takst

Norsk takst er bransjeorganisasjonen for landets bygningssakkyndige og takstforetak, med om lag 1400 sertifiserte medlemmer fordelt på omtrent 1000 bedrifter. I boligomsetningen regnes takstrapportene som et helt avgjørende element i den informasjonen som gjøres tilgjengelig for kjøper. Årlig leverer medlemmene rundt 120.000 slike takster. Det gir unik oversikt over norske boliger, og bidrar til at alle oppdrag kan utføres med utgangspunkt i erfaringsbasert kvalitet.



Det stilles høye krav til utdanning, sertifisering og yrkesetikk. Norsk takst er opptatt av at boligomsetningen skal være trygg, og legger vekt på å opptre uavhengig av andre bransjeaktører. Bygningssakkyndige fakturerer sine tjenester uten hensyn til hvilken pris som oppnås, og skal heller ikke på annen måte ha noen egeninteresse knyttet til handelen.

Uavhengighet og god fagkunnskap har over tid bygget troverdighet og tillit. Både selger og kjøper skal kunne stole på bygningssakkyndiges vurderinger. For tilfeller der det likevel skulle oppstå misnøye med utført arbeid, har vi sammen med Forbrukerrådet etablert en klagenemnd.

Norsk takst har en sentral rolle i utviklingen av norske standarder, regler og profesjonsprinsipper, og representerer bransjen i alle relevante internasjonale fora. Dette sikrer at norske bygningssakkyndige tidlig kan tilpasse seg krav og bransjetrender fra utlandet, samtidig som takseringsfaget får en norsk stemme på verdensbasis. Organisasjonen bidrar i næringspolitisk sammenheng, og har vært en pådriver for å sikre at lover og regler gir trygghet for forbrukerne i boligomsetningen.

Taksthuset Øst AS

Vi utfører: Verditaksering av bolig, Tilstandsanalyse av boligeiendom, Skjønn, Skadetaksering av byggverk, Taksering av næringsseiendom

Rapportansvarlig

Per Øivind Helle
Uavhengig Takstingeniør
takst-huset@halden.net
452 04 100



Dette trenger du å vite om tilstandsrapporten



Hva er en tilstandsrapport?

En tilstandsrapport beskriver synlige skader/avvik eller tegn på skader/avvik på boligen. Rapporten fremhever vanligvis ikke positive egenskaper ved boligen.



Hva vurderer en bygningsakkyndig?

Den bygningsakkyndige vurderer boligen ut fra hva man kan forvente av en bygning av samme alder og type. Vurderingen gjøres som regel mot hvordan det var vanlig å bygge og regler som gjaldt da boligen ble oppført (søknadstidspunktet). Forhold som er vanlige for bygningens alder, slik som slitasje etter normal bruk regnes ikke som avvik.



Hva inneholder tilstandsrapporten?

Den bygningsakkyndige undersøker rom og bygningsdeler slik det kommer frem av [Forskrift til avhendingsloven](#). Tilstandsrapporten inneholder bare avvik som den bygningsakkyndige kan se eller kontrollere med enkle hjelpemidler. Det gjøres ikke nærmere undersøkelser slik som åpning av vegger eller andre bygningsdeler. I vegg mot våtrom og rom under terreng kan det borres et hull for å gjøre enkle undersøkelser slik som fuktøk.

Når du kjøper en brukt bolig

Når du kjøper en brukt bolig, er det viktig å være oppmerksom på at dette ikke kan sammenlignes med å kjøpe en ny bolig. Måten boligen ble bygget på kan være annerledes enn i dag. Bygninger svekkes over tid, og utsettes for slitasje blant annet på grunn av bruk og vær og vind. Mange boliger fornyes helt eller delvis, noen i flere omganger, eller det oppføres tilbygg. Særlig for boliger som er pusset opp eller endret, er det viktig å merke seg at fornyelse av overflater ikke nødvendigvis betyr at bygningsdeler under er forbedret.

Vurdering mot byggeår

Den bygningsakkyndige vil vurdere boligen mot hvordan det var vanlig å bygge og regler som gjaldt da bygningen ble oppført (søknadstidspunktet). Den bygningsakkyndige ser etter avvik som har betydning for og som reduserer boligens funksjon og verdi, og som kommer frem av Forskrift til avhendingslova. Noen rom og bygningsdeler slik som bad og vaskerom, og forhold som gjelder sikkerhet mot brann, rekkverk og trapper osv., vil den bygningsakkyndige vurdere mot dagens regelverk. Etter dagens regelverk vil disse kunne få en tilstandsgrad 2 eller 3 uten at det nødvendigvis er krav om at avviket må utbedres.

Tilstandsrapporten beskriver ikke hele boligen

BYGNINGSSAKKYNDIGE SER FOR EKSEMPEL IKKE PÅ (MED MINDRE BYGNINGSDELEN ER NEVNT I RAPPORTEN)

- vanlig slitasje og normal vedlikeholdstilstand
- bagatellmessige forhold som ikke påvirker bygningens bruk eller verdi vesentlig
- etasjeskillere
- tilleggsbygg slik som garasje, bod, anneks, naust også videre
- utvendige trapper
- støttemurer
- skjulte installasjoner
- installasjoner utenfor bygningen
- full funksjonstesting av el- og VVS-installasjoner
- geologiske forhold og bygningens plassering på grunnen
- bygningens planløsning
- bygningens innredning
- løspore slik som hvitevarer
- utendørs svømmebasseng og pumpeanlegg
- bygningens estetikk og arkitektur
- bygningens lovlighet (bortsett fra bruksendringer, brannceller og forhold som åpenbart kan påvirke helse, miljø og sikkerhet)
- fellesarealer (med mindre boligeier har vedlikeholdsplikt for fellesarealer og dette er kjent for bygningsakkyndig, eller fellesarealet har en særlig tilknytning til boligen).

© iVerdi 2023 © Norsk takst 2023

Malen til denne rapporten, inkludert standardtekstene fra Norsk takst, er vernet etter åndsverkloven og kan kun benyttes av medlemsforetakene i Norsk takst og av takstingeniører som er sertifisert i slikt foretak, samt av kunder hos iVerdi og studenter hos NEAK. For andre aktører er eksemplarframstilling av malen og standardtekster, som utskrift og annen kopiering til bruk som grunnlag for tilsvarende rapporter, bare tillatt når det er hjemlet i lov (kopiering til privat bruk, sitat o.l.) eller avtale med Norsk Takst ([Forside](#)) eller iVerdi ([Hjem-iVerdi](#)).

Utnyttelse i strid med lov eller avtale kan medføre erstatnings- og straffeansvar.

Dette trenger du å vite om tilstandsrapporten

Tilstanden vurderes med ulike tilstandsgrader

Tilstanden gir uttrykk for en gitt forventet tilstand, blant annet vurdert ut fra alder og normal bruk. Ved Tilstandsgrad 0 (TG0) og Tilstandsgrad 1 (TG1) gir den bygningsakkyndige normalt ingen begrunnelse for valg av tilstandsgrad. Grunnen er at bygningen eller bygningsdelen da bare har normal slitasje. Ved skjulte konstruksjoner kan alder alene avgjøre tilstandsgrad. Når bygningsakkyndige anbefaler tiltak, for eksempel utbedringer, må brukeren av rapporten vurdere om tiltakene er nødvendige og lønnsomme.

Når den bygningsakkyndige velger tilstandsgrad, baseres vurderingen på faste kriterier som følger av gjeldende bransjestandard for Teknisk tilstandsanalyse ved omsetning av bolig og Forskrift til avhendingslova.



TILSTANDSGRAD 0, TG0: INGEN AVVIK

Bygningsdelen skal være tilnærmet ny, ikke vise tegn på slitasje og det skal være lagt frem dokumentasjon på faglig god utførelse. Det er ingen merknader til delen.



TILSTANDSGRAD 1, TG1: MINDRE AVVIK

Bygningsdelen skal bare ha normal slitasje, og strakstiltak skal ikke anses som nødvendig. Graden kan også brukes når delen er ny, men der dokumentasjon på faglig god utførelse mangler.



TILSTANDSGRAD 2, TG2: VESENTLIGE AVVIK OG MINDRE AVVIK SOM ETTER NS 3600 GIR TG 2

Bygningsdelen skal enten ha feil utførelse, en skade eller symptomer på skade, sterk slitasje eller nedsatt funksjon. Graden gis når bygningsdelen trenger vedlikehold eller tiltak i nær fremtid. Graden skal også brukes når delen er gammel og det er grunn til å varsle om faren for skader på grunn av alderen, eller når det er grunn til å overvåke delen spesielt på grunn av fare for større skader eller følgeskader.

Ved avvik som ikke krever umiddelbare tiltak (ingen umiddelbar kostnad) så blir TG2 markert med en lysere farge.



TILSTANDSGRAD 3, TG3: STORE ELLER ALVORLIGE AVVIK

Denne tilstandsgraden brukes ved kraftige tegn på forhold som man må regne med trenger utbedring straks eller innen kort tid. Det er påvist funksjonssvikt eller sammenbrudd.



IKKE UNDERSØKT/IKKE TILGJENGELIG FOR UNDERSØKELSE

Det kan være avvik/skader som ikke er avdekket.

Hva er et anslag på utbedringskostnad?

Hva det vil koste å utbedre rom eller bygningsdeler, er et forsiktig anslag basert på nåværende kvalitet, registrert avvik og angitte tiltak i rapporten. Anslaget er gitt på generelt grunnlag og må ikke forveksles med et pristilbud fra en håndverker. Det kan foreligge avvik og tiltak som ikke kommer frem av rapporten. Utbedringskostnad avhenger blant annet av personlige valg av og markedspris på materialer og tjenesteyter.

I rapporten skal det settes anslag for utbedringskostnad for TG3, og slikt anslag kan også gis ved TG2.



Ingen umiddelbare kostnader



Tiltak under kr 10 000



Tiltak mellom kr 10 000 - 50 000



Tiltak mellom kr 50 000 - 100 000



Tiltak mellom kr 100 000 - 300 000



Tiltak over kr 300 000

Beskrivelse av eiendommen

Bygningen er godt vedlikeholdt og har normal bruksslitasje i forhold til alder, ingen synlige skader, men noe oppgraderinger på grunn av alder må påregnes. De bygningstekniske konstruksjoner virker godt utført. I henhold til byggeskikken på den tiden eiendommen ble oppført. Dagens forskriftskrav til isolasjon, klima og innemiljø er strengere enn de som gjaldt da dette huset ble bygget, og tilstandsrapporten gir ved angivelse av tilstandsgrader kun referanse til det referansenivået som gjelder for bygningen dersom ikke annet er bestemt. Skjulte feil og mangler som ikke lar seg kontrollere med en visuell befaring kan forekomme. Dette gjelder alle boliger.

Enebolig - Byggeår: 1998

UTVENDIG

[Gå til side](#)

Beslag, nedløp og renner i plast. Normal bruksslitasje. Renner og renneskjøter er ikke testet, men en visuell befaring avdekket ingen feil/skader, men noe utskiftinger vil være naturlig på sikt.

Konstruksjon uten synlige tegn setninger eller skader, men kledning ligger ned mot terreng og stedvis under terreng. Dette kan føre til råteskader og bør utbedres. Veggkonstruksjon over grunnmur er bindingsverk kledd med liggende dobbelt falset kledning utvendig. Luftet kaldtloft. Dampspærre og isolasjon fra byggeår. Ingen tegn til fukt, råte eller treskadeinsekter. Tilgang via luke på soverom. Noe begrenset tilgang på grunn av lav takhøyde. Vinduer fra byggeår, overflater har normalt vedlikeholdt/slitasje i forhold til alder. Ingen synlige skader.

Dører har normal bruksslitasje i forhold til alder. PVC dør av nyere dato. Alder ukjent

INNVENDIG

[Gå til side](#)

Noe overflater oppgardert i senere tid, noe oppgradering vil være naturlig på sikt på grunn av alder.

Gulv på grunn i betong og trebjelkelag i etasjeskille. Det ble ikke registrert svikt i konstruksjonen eller avvik på overflater utenfor standarden.

Det var ikke krav til radonsperre på oppføringstidspunkt.

Boligen har en elementpipe pusset/malt innvendig, ingen synlige skader, men noe riss i pussoverflater. Pipe beslått over tak. Tilsyn 15.03.2021 og det ble ikke registrert noen avvik av feievesenet. Ut i fra en visuell befaring på overflater så ser pipe ut til å være i normal brukstilstand i forhold til alder. Pipe utvendig befart fra bakkenivå.

Trapper med normal bruksslitasje. Normale inn- og opptrinn i.hht trappenes alder.

Dører med normal bruksslitasje og bruksfunksjon.

VÅTROM

[Gå til side](#)

Vaskerom

Overflater med normal bruksslitasje i forhold til alder.

Overflater med normal bruksslitasje i forhold til alder. Det ble søkt etter fukt med "MMS Protimeter" fuktsøkerinstrument og det ga noe utslag i dusjnise.

Fliser på gulv, normal bruksslitasje. Ikke fall til sluk. Det ble søkt etter fukt med MMS Protimeter fuktindikator og dette ga ingen utslag.

Membranen er ikke befart da den er skjult under overflater.

Utstyret har normal bruksfunksjon.

Mekanisk ventilasjon fra sentral vifte (Villavent), normal bruksfunksjon. Tilluft via spalte under dør. Det registreres sug i kanalen.

Det ble søkt etter fukt med pinner mot overflater i konstruksjonen og det ble ikke registrert høye verdier

Bad

Overflater med normal bruksslitasje i forhold til alder.

Overflater med normal bruksslitasje i forhold til alder. Det ble søkt etter fukt med "MMS Protimeter" fuktsøkerinstrument på vegg overflater og det ga ingen utslag

Fliser på gulv, normal bruksslitasje. Det ble søkt etter fukt med MMS Protimeter fuktindikator og dette ga ingen utslag.

Deler av Membranen er ikke befart da den er skjult under overflater. Sluk under kabinett er ikke befart.

Utstyret har normal bruksfunksjon.

Mekanisk ventilasjon fra sentral vifte (Villavent), normal bruksfunksjon. Tilluft via spalte under dør.

Beskrivelse av eiendommen

Det registreres sug i kanalen.

Det ble søkt etter fukt med pinner mot overflater i konstruksjonen og det ble ikke registrert høye verdier

Bad

Overflater med normal bruksslitasje i forhold til alder.

Overflater med normal bruksslitasje i forhold til alder. Det ble søkt etter fukt med "MMS Protimeter" fuktsøkerinstrument på vegg overflater og det ga ingen utslag
Mangelfullt fall mot sluk. Normal bruksslitasje. Ingen synlige skader. Det ble søkt etter fukt med "MMS Protimeter" fuktsøkerinstrument og det ga ingen utslag. Badet har ikke vært i bruk de siste årene

Ingen synlige skader på membran (belegg).

Normal bruksfunksjon

Utstyret har normal bruksfunksjon.

Mekanisk ventilasjon fra sentral vifte (Villavent), normal bruksfunksjon. Tilluft via spalte under dør. Det registreres sug i kanalen.

Det ble søkt etter fukt i svill med pigger og det ble ikke registrert høye verdier

KJØKKEN

[Gå til side](#)

Benkeplate foliert og malte fronter malt i 2022. Innredning med laminert skrog, fronter med malt profil, laminat benkeplate. Overflater har normal bruksslitasje. Hvitevarer ikke kontrollert. Avtrekksvifte over komfyr med normal bruksfunksjon.

TEKNISKE INSTALLASJONER

[Gå til side](#)

Rørpropplegg fra byggeår ,med normal bruksfunksjon. Normalt trykk ved tapping av flere kraner samtidig.

Avløp med normal bruksfunksjon/avrenning ved tapping på flere steder.

Det er ikke påvist noen stakeluke i boenheten.

Staking kan utføres via sluk eller andre installasjoner med avløp.

Ventilering via ventiler i vinduer.

Normal bruksfunksjon.

Sentralstøvsuger, normal bruksfunksjon

TOMTEFORHOLD

[Gå til side](#)

Separasjonslag av puk/sprengstein og komprimerte masser.

Da dreneringen er skjult i grunnen er befaringen gjort på overflaten. Ingen tegn på overflaten til at dreneringen ikke fungerer.

Stabil ringmur, pusset utvendig. Noe riss/avskaling på overflater kan forekomme.

Ringmur utvendig under terreng ikke befart.

Ingen synlige tegn til setning/skader.

Tomten er stort sett flat, noe kupert mot øst

Vann og avløpsledninger fra byggeår med normal bruksfunksjon

Arealer

[Gå til side](#)

Befaring - og eiendomsopplysninger

[Gå til side](#)

Teknisk verdi bygninger 3 950 000

Forutsetninger og vedlegg

[Gå til side](#)

Lovlighet

[Gå til side](#)

Enebolig

- Det foreligger godkjente og byggemeldte tegninger, men de stemmer ikke med dagens bruk

Tilbygget isolert glassveranda, ikke byggesøkt.

Sammendrag av boligens tilstand

Fordeling av tilstandsgrader



Vil du vite mer om tilstandsgrader? Se side 4.

Spesielt for dette oppdraget/rapporten

Byggningsdeler er under vedvarende aldring og forventet levealder er oppgitt under levetidsbetraktninger. Levetid kan i praksis være både kortere og lengere en angitt. I enkelte tilfeller benyttes TG 2 på på forhold og byggningsdeler som ikke nødvendigvis har synlig svekkelse, men der normal levetid nærmer seg eller har usikker restlevetid. I denne rapporten registreres enkelte symptomer på avvik fra normal tilstand, det meste som følge av normal slitasje og alder på hver enkel bygningssdel.

De bygningstekniske konstruksjoner virker godt utført, i henhold til byggeskikken på den tiden eiendommen ble oppført. Dagens forskriftskrav til isolasjon, klima og innemiljø er strengere enn de som gjaldt da dette huset ble bygget, og tilstandsrapporten gir ved angivelse av tilstandsgrader kun referanse til det referansenivået som gjelder for bygningen dersom ikke annet er bestemt. Det fremkommer derfor avvik sett i forhold til hva som er dagens standard.

Det vises forøvrig til rapportens enkelte punk

Oppsummering av avvik

Vil du vite mer? Se på rommet eller bygningssdelen senere i rapporten.

Enebolig

TG 2 AVVIK SOM KAN KREVE TILTAK

- ! **Utvendig > Takteking** [Gå til side](#)
- ! **Utvendig > Nedløp og beslag** [Gå til side](#)
- ! **Utvendig > Veggkonstruksjon** [Gå til side](#)
- ! **Innvendig > Radon** [Gå til side](#)
- ! **Innvendig > Pipe og ildsted** [Gå til side](#)
- ! **Våtrom > Etasje > Vaskerom > Overflater Gulv** [Gå til side](#)
- ! **Våtrom > Etasje > Vaskerom > Sluk, membran og tettesjikt** [Gå til side](#)
- ! **Våtrom > Etasje > Bad > Overflater vegger og himling** [Gå til side](#)
- ! **Våtrom > Etasje > Bad > Overflater Gulv** [Gå til side](#)
- ! **Våtrom > Etasje > Bad > Overflater Gulv** [Gå til side](#)
- ! **Våtrom > Etasje > Bad > Sluk, membran og tettesjikt** [Gå til side](#)
- ! **Tekniske installasjoner > Varmtvannstank** [Gå til side](#)

Tilstandsrapport

ENEBOLIG

Byggeår
1998

Tilbygg / modernisering

Tilbygg Isolert glassveranda

UTVENDIG

Taktekking

Punktet må sees i sammenheng med Takkonstruksjon/Loft

Taket består av undertak, sløyfer, lekter og sementstein. Ingen synlige feil/mangler. Tak befart fra bakkenivå. Forkant, gesimsbord og gesimskasser har normal bruksslitasje. Tar forbehold om feil/svikt og utette gjennomføringer ved nedløp, pipe og takhatter da dette ikke er testet.

Vurdering av avvik:

- Mer enn halvparten av forventet brukstid er passert på taktekkingen.

Det er en del begroing på overflater

Konsekvens/tiltak

- Overvåk tilstanden jevnlig. For å få tilstandsgrad 0 eller 1 må tekkingen skiftes ut, men tidspunktet for når dette er nødvendig er vanskelig å si noe om.

Begroing redusere taksteinens levetid og det anbefales å fjerne mosen

Nedløp og beslag

Beslag, nedløp og renner i plast. Normal bruksslitasje. Renner og renneskjøter er ikke testet, men en visuell befaring avdekket ingen feil/skader, men noe utskiftinger vil være naturlig på sikt.

Vurdering av avvik:

- Vurdering basert på alder. Tilstandsgrad 2 gis med bakgrunn i at mer enn halvparten av forventet brukstid på renner/nedløp/beslag er passert.

Konsekvens/tiltak

- Det er ikke behov for utbedringstiltak i nær fremtid.

Veggkonstruksjon

Konstruksjon uten synlige tegn setninger eller skader, men kledning ligger ned mot terreng og stedvis under terreng. Dette kan føre til råteskader og bør utbedres. Veggkonstruksjon over grunnmur er bindingsverk kledd med liggende dobbelt falset kledning utvendig.

Vurdering av avvik:

- Bordkledning går stedvis nesten helt ned i terreng.

Kledning ligger ned mot terreng og stedvis under terreng. Dette kan føre til råteskader

Konsekvens/tiltak

- Lokal utbedring bør foretas for å øke avstanden mellom terreng og bordkledning.

Takkonstruksjon/Loft

Punktet må sees i sammenheng med Taktekking

Luftet kaldtloft. Dampspærre og isolasjon fra byggeår. Ingen tegn til fukt, råte eller treskadeinsekter. Tilgang via luke på soverom. Noe begrenset tilgang på grunn av lav takhøyde.

Vinduer

Vinduer fra byggeår, overflater har normalt vedlikeholdt/slitasje i forhold til alder. Ingen synlige skader, men noe etterslep på overflatebehandling ble registrert. Oppgradering av overflater må påregnes på sikt

Dører

Dører har normal bruksslitasje i forhold til alder. PVC dør av nyere dato. Alder ukjent

INNSENDIG

Overflater

Noen overflater oppgardert i senere tid. Ellers så har overflater normal bruksslitasje i forhold til alder: Noe oppgradering vil være naturlig på sikt på grunn av aldersslitasje

Etasjeskille/gulv mot grunn

Gulv på grunn i betong og trebjelkelag i etasjeskille. Det ble ikke registrert svikt i konstruksjonen eller avvik på overflater utenfor standarden.

Radon

Det var ikke krav til radonsperre på oppføringstidspunkt.

Vurdering av avvik:

Tilstandsrapport

- Det er ikke foretatt radonmålinger, og bygget er heller ikke utført med radonsperre.

Konsekvens/tiltak

- Det bør gjennomføres radonmålinger.

! TG 2 Pipe og ildsted

Boligen har en elementpipe pusset/malt innvendig, ingen synlige skader, men noe riss i pussoverflater. Pipe beslått over tak. Tilsyn 15.03.2021 og det ble ikke registrert noen avvik av feievesenet. Ut i fra en visuell befaring på overflater så ser pipe ut til å være i normal brukstilstand i forhold til alder. Pipe utvendig befart fra bakkenivå.

Vurdering av avvik:

- Det er påvist sprekker og/eller riss i pipe.
- Ildfast plate mangler på gulvet under sotluke/feieluke på pipe.

Konsekvens/tiltak

- Det anbefales å montere ildfast plate under luker på pipe.

! TG 1 Innvendige trapper

Trapper med normal bruksslitasje. Normale inn-og opptrinn i.hht trappenes alder.

! TG 1 Innvendige dører

Dører med normal bruksslitasje og bruksfunksjon.

VÅTROM

ETASJE > VASKEROM

Generell

Overflater med normal bruksslitasje i forhold til alder.

ETASJE > VASKEROM

! TG 1 Overflater vegger og himling

Overflater med normal bruksslitasje i forhold til alder. Det ble søkt etter fukt med "MMS Protimeter" fuktsøkerinstrument og det ga noe utslag i dusjnise.

ETASJE > VASKEROM

! TG 2 Overflater Gulv

Fliser på gulv, normal bruksslitasje. Ikke fall til sluk. Det ble søkt etter fukt med MMS Protimeter fuktindikator og dette ga ingen utslag.

Vurdering av avvik:

- Det er påvist avvik i fallforhold til sluk i forhold til krav i forskrift på byggetidspunktet.

Konsekvens/tiltak

- Våtrommet fungerer med dette avviket.

Badet fungerer med dagens tilstand, men på grunn av påviste forhold bør det brukes med forsiktighet og jevnlig kontroll av overflater anbefales.

ETASJE > VASKEROM

! TG 2 Sluk, membran og tettesjikt

Membranen er ikke befart da den er skjult under overflater.

Vurdering av avvik:

- Mer enn halvparten av forventet brukstid er passert på membranløsningen.

Konsekvens/tiltak

- Overvåk tilstanden jevnlig. For å få tilstandsgrad 0 eller 1 må tettesjiktet skiftes ut, men tidspunktet for når dette er nødvendig er vanskelig å si noe om.



ETASJE > VASKEROM

! TG 1 Sanitærutstyr og innredning

Utstyret har normal bruksfunksjon.

ETASJE > VASKEROM

! TG 1 Ventilasjon

Mekanisk ventilasjon fra sentral vifte (Villavent), normal bruksfunksjon. Tilluft via spalte under dør. Det registreres sug i kanalen.

ETASJE > VASKEROM

Tilliggende konstruksjoner våtrom

Tilstandsrapport

Det ble søkt etter fukt med pinner mot overflater i konstruksjonen og det ble ikke registrert høye verdier

ETASJE > BAD

Generell

Overflater med normal bruksslitasje i forhold til alder.

ETASJE > BAD

TO 2 Overflater vegger og himling

Overflater med normal bruksslitasje i forhold til alder. Det ble søkt etter fukt med "MMS Protimeter" fuktsøkerinstrument på vegg overflater og det ga ingen utslag

Vurdering av avvik:

- Det er vindu/dør med ikke fuktbestandige materialer i våtsonen (ved vask, dusj, badekar, osv.), løsningen eller byggematerialet er uegnet

Konsekvens/tiltak

- Uegnete materialer må fuktbeskyttes/utskiftes.

På grunn av påviste forhold bør det brukes med forsiktighet og jevnlig kontroll av overflater anbefales.

ETASJE > BAD

TO 2 Overflater Gulv

Mangelfullt fall mot sluk. Normal bruksslitasje. Ingen synlige skader. Det ble søkt etter fukt med "MMS Protimeter" fuktsøkerinstrument og det ga ingen utslag. Badet har ikke vært i bruk de siste årene

Vurdering av avvik:

- Det er påvist avvik i fallforhold til sluk i forhold til krav i forskrift på byggetidspunktet.

Konsekvens/tiltak

- Våtrommet fungerer med dette avviket.

Badet fungerer med dagens tilstand, men på grunn av påviste forhold bør det brukes med forsiktighet og jevnlig kontroll av overflater anbefales.

ETASJE > BAD

TO 1 Sluk, membran og tettesjikt

Ingen synlige skader på membran (belegg). Normal bruksfunksjon



ETASJE > BAD

TO 1 Sanitærutstyr og innredning

Utstyret har normal bruksfunksjon.

ETASJE > BAD

TO 1 Ventilasjon

Mekanisk ventilasjon fra sentral vifte (Villavent), normal bruksfunksjon. Tilluft via spalte under dør. Det registreres sug i kanalen.

ETASJE > BAD

Tilliggende konstruksjoner våtrom

Det ble søkt etter fukt i svill med pigger og det ble ikke registrert høye verdier

ETASJE > BAD

Generell

Overflater med normal bruksslitasje i forhold til alder.

ETASJE > BAD

TO 1 Overflater vegger og himling

Overflater med normal bruksslitasje i forhold til alder. Det ble søkt etter fukt med "MMS Protimeter" fuktsøkerinstrument på vegg overflater og det ga ingen utslag

Tilstandsrapport

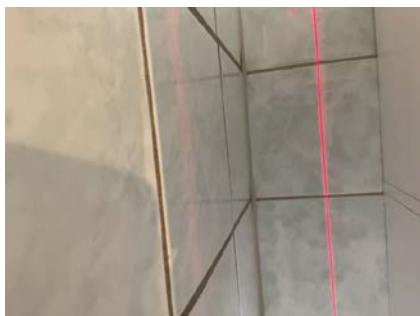

ETASJE > BAD

🕒 TG 2 Overflater Gulv

Fliser på gulv, normal bruksslitasje. Det ble søkt etter fukt med MMS Protimeter fuktindikator og dette ga ingen utslag.

Vurdering av avvik:

- Det er påvist at høydeforskjell fra topp slukrist til gulv/synlig topp membran ved dørterskel er mindre enn 25 mm.
- Det er påvist sprekker i fliser.

Konsekvens/tiltak

- Våtrommet fungerer med dette avviket.

Badet fungerer med dagens tilstand, men på grunn av påviste forhold bør det brukes med forsiktighet og jevnlig kontroll av overflater anbefales.



ETASJE > BAD

🕒 TG 2 Sluk, membran og tettesjikt

Deler av Membranen er ikke befart da den er skjult under overflater. Sluk under kabinett er ikke befart.

Vurdering av avvik:

- Mer enn halvparten av forventet brukstid er passert på membranløsningen.

Konsekvens/tiltak

- Overvåk tilstanden jevnlig. For å få tilstandsgrad 0 eller 1 må tettesjiktet skiftes ut, men tidspunktet for når dette er nødvendig er vanskelig å si noe om.

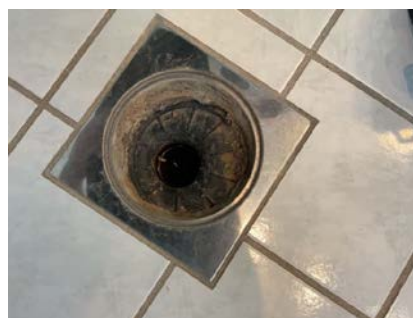

ETASJE > BAD

🕒 TG 1 Sanitærutstyr og innredning

Utstyret har normal bruksfunksjon.

ETASJE > BAD

🕒 TG 1 Ventilasjon

Mekanisk ventilasjon fra sentral vifte (Villavent), normal bruksfunksjon. Tilluft via spalte under dør. Det registreres sug i kanalen.

ETASJE > BAD

Tilstandsrapport

Tilliggende konstruksjoner våtrom

Det ble søkt etter fukt med pinner mot overflater i konstruksjonen og det ble ikke registrert høye verdier

KJØKKEN

ETASJE > KJØKKEN

TG 1 Overflater og innredning

Benkeplate foliert og malte fronter malt i 2022. Innredning med laminert skrog, fronter med malt profil, laminat benkeplate. Overflater har normal bruksslitasje. Hvitevarer ikke kontrollert.

ETASJE > KJØKKEN

TG 1 Avtrekk

Avtrekksvifte over komfyr med normal bruksfunksjon.

TEKNISKE INSTALLASJONER

TG 1 Vannledninger

Røropplegg fra byggeår ,med normal bruksfunksjon. Normalt trykk ved tapping av flere kraner samtidig.

TG 1 Avløpsrør

Avløp med normal bruksfunksjon/avrenning ved tapping på flere steder. Det er ikke påvist noen stakeluke i boenheten. Staking kan utføres via sluk eller andre installasjoner med avløp.

TG 1 Ventilasjon

Ventilering via ventiler i vinduer.

TG 2 Varmtvannstank

Normal bruksfunksjon.

Vurdering av avvik:

- Det er påvist at varmtvannstank er over 20 år

Konsekvens/tiltak

- Det er ikke behov for utbedringstiltak siden tanken fungerer i dag, men ut ifra alder kan skader plutselig oppstå på eldre tanker.

TG 1 Andre installasjoner

Sentralstøvsuger, normal bruksfunksjon

TG 1 Elektrisk anlegg

Dette er en forenklet kontroll begrenset til de spørsmål og undersøkelser som forskrift til avhendingslova (tryggere bolighandel) § 2-18 inneholder. Dette kan ikke sammenlignes med en kontroll utført av offentlig myndighet (Det lokale eltilsyn) eller registrert elektrovirksomhet, og en bygnings sakkyndig har verken kompetanse eller lov til å foreta en slik kontroll.

Tilstandsgraden er vurdert ut fra den forenklete og begrensede kontrollen som forskriften inneholder. El-anlegget kan ha feil og mangler som en slik forenklet undersøkelse ikke vil avdekke. Vær derfor oppmerksom på denne risikoen, og søk videre veiledning eller få en fullstendig kontroll utført av registrert elektrovirksomhet.

1. Foreligger det eltilsynsrapport de siste 5 år, og det er ikke foretatt arbeid på anlegget etter denne, utenom retting av eventuelle avvik i eltilsynsrapport (dvs en el-tilsynsrapport uten avvik)?
Nei

Spørsmål til eier

2. Når ble det elektriske anlegget installert eller sist gang totalt rehabilitert (årstall)? Med totalt rehabilitert menes fullstendig utskiftet anlegg fra inntakssikring og videre.
1988
3. Er alle elektriske arbeider/anlegg i boligen utført av en registrert elektroinstallasjonsvirksomhet?
Ja
4. Er det elektriske anlegget utført eller er det foretatt tilleggsarbeider på det elektriske anlegget etter 1.1.1999?
Nei Det var ikke krav til samsvarserklæring på oppføringsstidspunktet
5. Foreligger det kontrollrapport fra offentlig myndighet – Det Lokale Eltilsyn (DLE) eller eventuelt andre tilsvarende kontrollinstanser med avvik som ikke er utbedret eller kontrollen er over 5 år?
Nei
6. Forekommer det ofte at sikringene løses ut?
Nei
7. Har det vært brann, branntilløp eller varmgang (for eksempel termiske skader på deksler, kontaktpunkter eller lignende) i boligens elektriske anlegg?
Nei

Generelt om anlegget

8. Er det tegn til at det har vært termiske skader (tegn på varmgang) på kabler, brytere, downlights, stikkontakter og elektrisk utstyr? Sjekk samtidig tilstanden på elektrisk tilkobling av varmtvannsbereider, jamfør eget punkt under varmtvannstank
Ukjent

Tilstandsrapport

9. Er der synlig defekter på kabler eller er disse ikke tilstrekkelig festet?
Ukjent

Inntak og sikringsskap

10. Er det tegn på at kabelinnføringer og hull i inntak og sikringsskap ikke er tette, så langt dette er mulig å sjekke uten å fjerne kapslinger?
Ukjent
11. Finnes det kursfortegnelse, og er den i samsvar med antall sikringer?
Ja
12. Foreta en helhetsvurdering av det elektriske anlegget, dets alder, allmenne tilstand og fare for liv og helse. Bør det elektriske anlegget ha en utvidet el-kontroll?
Nei

Generell kommentar

På et generelt grunnlag så anbefales det alltid å ha en gjennomgang av el el fagmann ved eierskifte. Undertegnede takstmann har ikke denne kompetansen.



TG 0 Branntekniske forhold

Dette er en forenklet kontroll begrenset til de spørsmål som fremkommer under. Tilstandsgraden er basert på retningslinjer til disse spørsmålene i bransjestandarden NS3600. Dette kan ikke sammenlignes med en fullstendig kontroll av branntekniske forhold av offentlig myndighet, eller en vurdering av boligens branntekniske forhold eller prosjektering fra en rådgiver med spesialkompetanse. En bygningssakkyndig har verken kompetanse til å gi slik veiledning eller lov til å foreta en slik kontroll.

Tilstandsgraden er vurdert ut fra den forenklede og begrensede kontrollen. Det kan være feil og mangler om branntekniske forhold som en slik forenklet undersøkelse ikke vil avdekke. Vær derfor oppmerksom på denne risikoen, og søk videre veiledning eller rådgivning.

1. Er det mangler for brannslukningsutstyr i boligen iht. forskriftskrav på søknadstidspunktet, men minst Byggeforskrift 1985?
Nei
2. Er det skader på brannslukkingsutstyr eller er apparatet eldre enn 10 år?
Nei
3. Er det skader på røykvarslere?
Nei
4. Er det mangler på røykvarsler i boligen iht. forskriftskrav på

søknadstidspunktet, men minst Byggeforskrift 1985?
Nei

TOMTEFORHOLD

Byggegrunn

Separasjonslag av pukk/sprengstein og komprimerte masser.

TG 1 Drenering

Punktet må sees i sammenheng **Rom under terreng*

Da dreneringen er skjult i grunnen er befaringen gjort på overflaten. Ingen tegn på overflaten til at dreneringen ikke fungerer.

TG 1 Grunnmur og fundamenter

Stabil ringmur, pusset utvendig. Noe riss/avskaling på overflater kan forekomme. Ringmur utvendig under terreng ikke befart. Ingen synlige tegn til setning/skader.

TG 0 Terrengforhold

Tomten er stort sett flat, noe kupert mot øst

TG 1 Utvendige vann- og avløpsledninger

Vann og avløpsledninger fra byggeår med normal bruksfunksjon

Bygninger på eiendommen

Garasje



Anvendelse

Byggeår

2016

Standard

Vedlikehold

Kommentar

Beskrivelse

Garasje fundamentert på ringmur og betonggulv på lastbærende isolasjon. Vegger med bindingsverk i tre kledd med trepanel. takkonstruksjon i tre tekking med takstein. Treport med portåpner. Garasjen har normal bruksslitasje i forhold til alder.

Beregninger

Teknisk verdi bygninger

Enebolig

Normale byggekostnader (utregnet som for nybygg)	Kr.	4 800 000
Fradrag (utidsmessighet, elde, vedlikeholdsmangler, gjenstående arbeider, svekkelser og forskriftsmangler)	Kr.	- 1 100 000
Sum teknisk verdi - Enebolig	Kr.	3 700 000

Garasje

Normale byggekostnader (utregnet som for nybygg)	Kr.	300 000
Fradrag (utidsmessighet, elde, vedlikeholdsmangler, gjenstående arbeider, svekkelser og forskriftsmangler)	Kr.	- 40 000
Sum teknisk verdi - Garasje	Kr.	260 000

Sum teknisk verdi bygninger	Kr.	3 960 000
------------------------------------	------------	------------------

Arealer, byggetegninger og brannceller

Standard gjeldende fra 01.01.2024

Arealmålinger og arealoppsett er basert på Norsk standard 3940:2023 Areal- og volum-beregninger av bygninger. Arealet gjelder for tidspunktet da boligen ble målt

Hva er måleverdig areal?

Arealet i rommet må ha minst 1,90 m fri høyde over gulvet og minst bredde på 0,60 m. Et loft med skråtak vil for eksempel bare få registrert målbart areal der høyden er minst 1,90 m og bredden minst 0,60 m. Rommet må ha dør eller luke, og gangbart gulv.

Hva er bruksareal?

BRA = BRA-i + BRA-e + BRA-b

Bruksarealet for bygningen er bruttoarealet minus arealet som opptas av yttervegger.



Internt bruksareal (BRA-i)	Arealet innenfor boenheten(e)
Eksternt bruksareal (BRA-e)	Arealet av alle rom utenfor boenheten(e) og som tilhører denne, slik som for eksempel bod
Innglasset balkong mv (BRA-b)	Arealet av innglasset balkong, veranda eller altan når denne er tilknyttet boenheten(e)
Terrasse- og balkongareal (TBA)	Arealet av terrasser, åpne balkonger og åpen altan tilknyttet boenheten(e)

Gulvareal (GUA)
Er sum av BRA (bruksareal) og ALH (areal med lav takhøyde).

Areal med lav takhøyde (ALH) er ikke måleverdig areal, som skyldes skråtak og lav himlingshøyde.

GUA kan opplyses i markedsføring der det er aktuelt for den konkrete boligen og kun sammen med BRA-i, for eksempel der gulvflaten har en verdi og har funksjon ved møblering og bruk av rommene. Ikke innredet areal som kaldloft, måles og oppgis normalt ikke.

Arealet kan ikke alltid fastsettes nøyaktig

Areal kan være komplisert eller umulig å måle opp nøyaktig fordi det er vanskelig å fastslå tykkelsen på innervegger, skjehveter i og utforming av bygningskonstruksjoner som karnapp, buer og vinkler som ikke er rette, åpne rom over flere etasjer og så videre.

Eiendommens markedsverdi kan ikke baseres på en matematisk beregning basert på antall kvadratmeter opplyst i rapporten. Opplysninger om areal kan altså ikke alene benyttes for å beregne eiendommens verdi.

Den bygningssakkyndige kan avdekke eventuelle bruksendringer og avvik i branncelleinndeling

Den bygningssakkyndige ser på byggetegninger hvis de er tilgjengelige og dette er en del av oppdraget, og vurderer bruken av boligen opp mot tegningene. Hvis den bygningssakkyndige avdekker at en bolig ikke ser ut til å være delt opp i brannceller etter kravene i byggeteknisk forskrift på befaringstidspunktet, skal det opplyses om dette.

Reglene om bruksendring og brannceller kan være kompliserte. Søk videre faglige råd om rapporten ikke gir deg svar. Den bygningssakkyndige kan ikke vurdere og svare på alle spørsmål, og kan heller ikke vite om kommunen kan gi unntak for kravene som gjelder. [Vil du vite mer?](#)

Om brannceller

En branncelle er hele eller avgrensede deler av en bygning hvor en brann fritt kan utvikle seg uten at den kan spre seg til andre bygninger eller andre deler av bygningen i løpet av en fastsatt tid.

Om bruksendring

Bruksendring er å endre bruken av et rom fra en tillatt bruk til en annen. Dette kan kreve søknad og tillatelse, for eksempel hvis du endrer et rom fra bod til soverom eller arbeidsrom, eller hvis du endrer en bolig til to separate boliger.

Rom for varig opphold har krav til takhøyde, romstørrelse, rømningsvei og lysforhold som må være oppfylt. Du kan søke kommunen om unntak for kravene, men kan ikke regne med å få unntak for krav som går på helse og sikkerhet, for eksempel krav til rømningsvei.

Bruksendring som krever godkjenning, og som ikke er søkt bruksendret, er ulovlig. Kommunen kan etter plan- og bygningsloven kapittel 32 forfølge overtredelser. Kommunen kan pålegge deg å avslutte den ulovlige bruken, eventuelt å rette eller tilbakeføre rommet til godkjent bruk.

Arealer

Enebolig

Ny arealstandard

Etasje	Bruksareal BRA m ²			SUM	Terrasse- og balkongareal (TBA)	Ikke måleverdig areal (ALH)	Gulvareal (GUA)
	Internt bruksareal (BRA-i)	Eksternt bruksareal (BRA-e)	Innglasset balkong (BRA-b)				
Etasje	100			100			100
Etasje	54			54			54
SUM	154						154
SUM BRA	154						

Romfordeling

Etasje	Internt bruksareal (BRA-i)	Eksternt bruksareal (BRA-e)	Innglasset balkong (BRA-b)
Etasje	Hall m/trapp , Stue , Kjøkken , Soverom , Bad , Vaskerom , Bod , Isolert glassveranda		
Etasje	Gang , Loftstue , Soverom 2 stk, Bad		

Lovlighet

Byggetegninger

Det foreligger godkjente og byggemeldte tegninger, men de stemmer ikke med dagens bruk

Kommentar: Tilbygget isolert glassveranda, ikke byggesøkt.

Brannceller

Er det påvist synlige tegn på avvik i branncelleinndeling ut ifra dagens byggeteknisk forskrift?

Ja Nei

Nyere håndverkstjenester

Er det ifølge eier utført håndverkstjenester på boligen siste 5 år?

Ja Nei

Krav for rom til varig opphold

Er det påvist avvik i forhold til rømningsvei, dagslysflate eller takhøyde?

Ja Nei

Kommentar: Eieren av byggverk skal sørge for å oppgradere sikkerhetsnivået til minst sikkerhetsnivået i byggeforskrift av 1985 (BF85). Byggverk som er oppført iht. BF85 eller senere regelverk, tilfredsstillt kravene. Det er ikke vurdert om brannsikkerhetsnivået tilfredsstillt krav iht. Brannforebyggende forskrift med krav om oppgradering til sikkerhetsnivå iht. byggeforskrift av 1985.

Garasje

Ny arealstandard

Etasje	Bruksareal BRA m ²			SUM	Terrasse- og balkongareal (TBA)	Ikke måleverdig areal (ALH)	Gulvareal (GUA)
	Internt bruksareal (BRA-i)	Eksternt bruksareal (BRA-e)	Innglasset balkong (BRA-b)				
Etasje		30		30			30
SUM		30					30
SUM BRA	30						

Romfordeling

Etasje	Internt bruksareal (BRA-i)	Eksternt bruksareal (BRA-e)	Innglasset balkong (BRA-b)
Etasje		Garasje	

Total fordeling mellom P-ROM og S-ROM

Tabellen under viser fordelingen av P-ROM og S-ROM etter veiledningen til NS 3940: 2012. Dette er til informasjon og til sammenligning. Tallene er omtrentlige, kan avvike fra faktiske målinger og er ikke juridisk bindende

	P-ROM(m2)	S-ROM(m2)
Enebolig	154	0
Garasje	0	30

Befarings - og eiendomsopplysninger

Befaring

Dato	Til stede	Rolle
04.6.2024	Per Øivind Helle	Takstingeniør
	Jonas Holmberg Karlsen	Kunde

Matrikkeldata

Kommune	gnr.	bnr.	fnr.	snr.	Areal	Kilde	Eieforhold
3101 HALDEN	79	61		0	549.4 m ²	BEREGNET AREAL (Ambita)	Eiet
Adresse							
Asakveien 56J							
Hjemmelshaver							
Karlsen Jonas Holmberg, Jensen May-Irene							

Eiendomsopplysninger

Beliggenhet

Eiendommen i et barnevennlig område i en blindgate på Bratner med kort vei til barnehage, barneskole og nærbutikk. Ca 1,5 km til ungdomskole og ca 2 km til Halden sentrum. Kort vei til Høiåsmarka med mange fine turløyper. Området er meget attraktivt for barnefamilier og andre som trives i skog i mark, men som allikevel har alle fasiliteter i nærområdet.

Adkomstvei

Fra offentlig vei

Tilknytning vann

Offentlig vann med privat stikkledning

Tilknytning avløp

Offentlig avløp med privat stikkledning

Regulering

Kommuneplan:

Planidentifikasjon: G-KPLAN

Ikraftredelsesdato: 16.02.2023

PlannavnKommuneplanens arealdel: 2023-2035.

Planstatus: Endelig vedtatt arealplan

Plantype: Kommuneplanens arealdel

Reguleringplan:

Planidentifikasjon: G-366

Vertikalnivå: På grunnen/vannoverflate

Planstatus: Endelig vedtatt arealplan

Plannavn: Løvås boligområde

Planbestemmelse: Med bestemmelser som egen tekst

Ikraftredelsesdato16.06.1994

Lovreferanse: PBL 1985 eller før

Reguleringsformål: Boliger

Om tomten

Tomten er flat og opparbeidet med busker, trær, gressplen og steinlagt gårdsplass

Tinglyste/andre forhold

Bestemmelser angående vann/kloakkledninger. Hjemmel til eiendomsrett datert 23.02.1998. Dokumentnr 1998/730/2

Siste hjemmelovergang

Kjøpesum

4 200 000

År

2023

Kilder og vedlegg

Dokumenter

Beskrivelse	Dato	Kommentar	Status	Sider	Vedlagt
Egenerklæring			Ikke gjennomgått		Nei
Situasjonskart	06.06.2024		Gjennomgått		Nei
Eier	04.06.2024	Info på befaring	Gjennomgått		Nei
Meglerpakke	06.06.2024		Gjennomgått		Nei
Byggetillatelse	06.06.2024		Gjennomgått		Nei
Grunnbokutskrift	06.06.2024		Gjennomgått		Nei
Brukstillat./ferdigatt.	06.06.2024		Gjennomgått		Nei
Offentlige planer	06.06.2024		Gjennomgått		Nei

Tilstandsrapportens avgrensninger

STRUKTUR•REFERANSENIVÅ•TILSTANDSGRADER

- Rapporten er basert på innholds krav i Forskrift til avhendingslova (tryggere bolighandel). Formålet er å gi en tilstandsanalyse til bruk for den som bestiller og/eller i et salg til forbruker, og ikke for andre tredjeparter. Rapportens omfang, struktur, metode og begrepsbruk følger i hovedsak Norsk Standard NS 3600:2018 (Teknisk tilstandsanalyse ved omsetning av bolig), samt Takstbransjens retningslinjer ved tilstandsrapportering for boliger og Takstbransjens retningslinjer for arealmåling.
- Tilbakeholdt eller uriktig informasjon som har betydning for vurderingen, er ikke bygningssakkyndiges ansvar. Rapporten beskriver avvik, altså en tilstand som er dårligere enn referansenivået. Rapporten framhever normalt ikke positive sider ved boligen ut over det som fremgår av tilstandsgradene.
- Tilstanden angis i rapporten og gir uttrykk for en gitt forventet tilstand blant annet vurdert ut fra alder og normal bruk slik:

i) **Tilstandsgrad 0, TG0:** Ingen avvik eller skader. I tillegg må bygningsdelen være tilnærmet ny, mindre enn 5 år, og det foreligger dokumentasjon på faglig god utførelse.

ii) **Tilstandsgrad 1, TG1:** Mindre avvik. Normal slitasje. Straks tiltak ikke nødvendig. TG1 kan gis når bygningsdelen er tilnærmet ny og det ikke foreligger dokumentasjon på faglig god utførelse.

iii) **Tilstandsgrad 2, TG2:** Vesentlige avvik, og mindre avvik som etter NS 3600 gir TG 2, men som ikke nødvendigvis krever umiddelbare tiltak. I denne rapporten kan TG2 i Rapportsammendrag være inndelt i TG2 som krever tiltak og de som ikke krever umiddelbare tiltak. Konstruksjonen har normalt enten feil utførelse, en skade eller symptomer på skade, sterk slitasje eller nedsatt funksjon. Vedlikehold eller tiltak trengs i nær fremtid, det er grunn til å varsle fare for skader på grunn av alder eller overvåke spesielt på grunn av fare for større skade eller følgeskade. For skjulte konstruksjoner vil alder i seg selv være et symptom som kan gi TG2. For synlige konstruksjoner kan alder sammen med andre symptomer og momenter gi TG2. Avvik under TG2 kan gis sjablongmessig anslag.

iv) **Tilstandsgrad 3, TG3:** Store eller alvorlige avvik. Kraftige symptomer på forhold som man må regne med trenger utbedring straks eller innen kort tid. Påvist funksjonssvikt eller sammenbrudd. Avvik under TG3 skal gis sjablongmessig anslag.

v) **Tilstandsgrad TGiu:** Ikke undersøkt/ikke tilgjengelig for undersøkelse.

- Ved TG0 og TG1 gis det normalt ingen begrunnelse for valg av tilstandsgrad, fordi bygningen eller bygningsdelen da bare har normal slitasje. For anbefalte tiltak ved TG2 og TG3 må brukeren rapporten vurdere om tiltakene er nødvendige og lønnsomme. Hva det vil koste å utbedre rom eller bygningsdeler er et sjablongmessig anslag basert på registrert avvik og angitte tiltak i rapporten. Anslaget er gitt på generelt grunnlag og basert på erfaringstall i seks intervaller, og kan ikke forveksles med en konkret vurdering og tilbud fra en entreprenør eller håndverker. Det må eventuelt innhentes tilbud for en nærmere undersøkelse, og konkret og nøyaktig vurdering av utbedringskostnad. Kostnader til ikke oppdagede avvik/utbedringer/feil kan forekomme. Utbedringskostnad avhenger av personlige preferanser og markedspris på materialer og tjenesteyter.

PRESISERINGER

- Avvik vurderes ut fra tekniske forskrifter på godkjenningstidspunktet for bygget. Noen bygningsdeler vurderes

etter gjeldende teknisk forskrift på befaringstidspunktet. Dette gjelder blant annet:

i) Bad, vaskerom (våtrom)

ii) Forhold rundt brann, rømming, sikkerhet, for eksempel rekkverkshøyder/åpninger, ulovlige bruksendringer, brannceller mv.

- For skjulte konstruksjoner slik som vann og avløp uten dokumentasjon, er kvalitet og alder vurdert.

- Fastmonterte installasjoner, for eksempel innfelt belysning (downlights), demonteres ikke for å sjekke dampspæren bak. Dette av hensyn til bygningssakkyndiges kompetanse og risikoen for skade.

- Kontroll av fukt i konstruksjonen ved hulltaking i bad og vaskerom (våtrom), rom under terreng (kjelleretasje, underetasje og sokkeletasje) eller andre bygningsdeler skjer etter eiers aksept. Hulltaking av våtrom og rom under terreng kan unntaksvis unnlates, se Forskrift til Avhendingsloven.

- Kontroll av romfunksjoner for P-ROM utføres kun når det ikke foreligger godkjente og byggemeldte tegninger, eller når tegninger ikke stemmer med dagens bruk.

- Bygningssakkyndig gir en forenklet vurdering av branntekniske forhold og elektriske installasjoner i boligen dersom det er mer enn fem år siden sist boligen hadde el-tilsyn. Bygningssakkyndig kan anbefale å konsultere offentlige myndigheter eller kvalifisert elektrofaglig fagperson ved behov for grundigere undersøkelser.

TILLEGGSUNDERSØKELSER

Etter avtale kan tilstandsanalysen utvides til også å omfatte tilleggsundersøkelser utover minimumskravet i forskriften.

BEFARINGEN

Rapporten gir en vurdering av byggverk og bygningsdeler som bygningssakkyndig har observert, og som fremkommer av Forskrift til avhendingsloven. Rapporten er likevel ingen garanti for at det ikke kan finnes skjulte feil, skader og mangler. NS 3600:2018 (Teknisk tilstandsanalyse ved omsetning av bolig) har undersøkelsesnivå fra 1 til 3, der undersøkelsesnivå 1 er det laveste og baseres på visuell observasjon. Rapporten baseres på undersøkelsesnivå 1 med få unntak (våtrom og rom under terreng). I praksis betyr dette at gjennomføringen av befaringen begrenses som følger:

- Det utføres kun visuelle observasjoner på tilgjengelige flater uten fysiske inngrep (f.eks. riving).

- Flater som er skjult av snø eller på annen måte ikke er tilgjengelig eller skjult, blir ikke kontrollert. Det foretas ikke funksjonsprøving av bygningsdeler, som isolasjon, piper, ventilasjon, el. anlegg, osv.

- Det gis ingen vurdering av boligens tilbehør, hvite- og brunevarer og annet inventar. Dette gjelder også integrert tilbehør.

- Inspisering av yttertak er basert på det som er synlig, normalt på innsiden fra loftet og utvendig fra stige/bakkenivå. Befaring av tak må være sikkerhetsmessig forsvarlig for å kunne gjennomføres.

- Stikkprøvetakninger er utvalgt tilfeldig og kan innebære kontroll under overflaten med spiss redskap eller lignende.

Tilstandsrapportens avgrensninger

UTTRYKK OG DEFINISJONER

- Tilstand: Byggverkets eller bygningsdelens tekniske, funksjonelle eller estetiske status på et gitt tidspunkt.
- Symptom: Observerbart forhold som gir indikasjon på hvilken tilstand et byggverk eller en bygningsdel befinner seg i. Benyttes ved beskrivelse av avvik.
- Skadegjørere: Zoologiske eller biologiske skadegjørere, i hovedsak råte, sopp og skadedyr.
- Fuktsøk: Overflatesøk med egnet søkeutstyr (fuktindikator) eller visuelle observasjoner.
- Fuktmåling: Måling av fuktinnhold i materiale eller i bakenforliggende konstruksjon ved bruk av egnet måleutstyr (blant annet hammerelektrode og pigger).
- Utvidet fuktsøk (hulltaking): Boring av hull for inspeksjon og fuktmåling i risikoutsatte konstruksjoner, primært i tilstøtende vegger til bad, utforede kjellervegger og eventuelt i oppforede kjellergulv.
- Normal slitasjegrad: Forventet nedsliting av materiale i overflaten som er basert på enkle visuelle observasjoner. Kan vurderes sammen med bygningsdelens alder.
- Forventet gjenværende brukstid: Anslått tid et byggverk eller en del av et byggverk fortsatt vil være tjenlig for sitt formål (NS3600, Termer og definisjoner punkt 3.9)

AREALBEREGNING FOR BOENHETER

- Areal fastsettes etter Forskrift til avhendingsloven og Norsk Standard 3940 Areal- og volum-beregninger av bygninger fra 2023.
- Areal oppgis i hele kvadratmeter i rapporten, og gjelder for det tidspunkt oppmålingen fant sted.
- Bruksareal (BRA) er det måleverdige arealet som er innenfor omsluttete vegger målt i gulvhøyde (bruttoareal minus arealet som opptas av yttervegger). I tillegg til gulvhøyde gjelder regler om fri bredde for at arealet skal være måleverdig, med betydning for BRA av for eksempel loft med skråtak. BRA består av internt bruksareal (BRA-i), eksternt bruksareal (BRA-e) og innglasset balkong mv (BRA-b). Terrasse- og balkongareal (TBA) opplyses der tilstandsrapporten skal benyttes i boligomsetningen og der det er aktuelt. I tillegg kan gulvareal (GUA) og areal med lav takhøyde (ALH) opplyses sammen med BRA der det er aktuelt og en del av oppdraget. Rom skal ha atkomst og gangbart gulv for å kunne regnes som BRA/måleverdig areal.
- Arealet måles og oppgis dersom arealet oppfyller krav til måleverdighet, slik som at arealet må ha minst en bredde på 0,6m og minst en høyde på 1,9 m osv. Et rom kan være i strid med teknisk forskrift og mangle godkjennelse hos kommunen for den aktuelle bruken, uten at dette får betydning for om arealet måles og oppgis i tilstandsrapporten. Når arealet måles tas det ikke hensyn til om arealet er lovlig oppført eller om bruken er lovlig, bruksendringer, lysforhold eller andre sikkerhetsmangler.
- Eiendommens markedsverdi kan ikke baseres på en rent matematisk beregning i forhold til antall kvadratmeter opplyst i rapporten. Opplysninger om areal kan altså ikke alene benyttes for beregning av eiendommens verdi.

• Rom som ligger utenfor boenheten, men som eier har påvist og/eller opplyst at tilhører boenheten, er oppmålt og inkludert i BRA-e. Det er ikke fremvist dokumentasjon på at rommet tilhører boenheten, med mindre dette er angitt særskilt. Rom utenfor boenheten kan omdisponeres av borettslaget/sameiet og dette kan påvirke boligens BRA. Vær oppmerksom på at NS 3940:2023 og eierseksjonsloven har ulik definisjon av fellesareal. Ved arealmåling gjelder NS 3940:2023 som definerer fellesareal slik: "Delen av bygning som brukes av to eller flere bruksenheter eller til bygningens forvaltning, drift eller vedlikehold.

• I en overgangsperiode skal rapporter som benyttes i boligomsetningen eller dersom det er en del av oppdraget også opplyse om fordelingen mellom P-ROM og S-ROM med utgangspunkt i definisjonene som fremkommer av veiledningen til Norsk Standard 3940 Areal- og volum-beregninger av bygninger fra 2012. Fordelingen mellom P-ROM og S-ROM er basert på veiledningen og bygningssakkyndiges eget skjønn. P-ROM er måleverdige rom som benyttes til kort eller langt opphold. S-ROM er måleverdige rom som benyttes til lagring, og tekniske rom. Bruken av et rom på befaringsstidspunktet har betydning for om rommet defineres som P-ROM eller S-ROM. Dette betyr at rommet både kan være i strid med teknisk forskrift og mangle godkjennelse i kommunen for den aktuelle bruken, uten at dette vil få betydning for valg av arealkategori.

• Se øvrig informasjon om areal i rapporten, Norsk Standard 3940 (2012 og 2023) og veiledningen til disse.

PERSONVERN

Norsk takst, bygningssakkyndig og takstforetaket behandler personopplysninger som bygningssakkyndig trenger for å kunne utarbeide rapporten. Personvernerklæring med informasjon om bruk av personopplysninger og dine rettigheter finner du her [Personvernerklæring - iVerdi](#)

DELING AV PERSONOPPLYSNINGER FOR TRYGGERE BOLIGHANDEL OG MULIG RESERVASJON

Norsk takst og deres samarbeidspartnere benytter personopplysninger fra rapporten for analyse- og statistikkformål, samt utvikling og drift av produkter og tjenester for takstbransjen og andre aktører i bolig-omsetningen. Les mer om dette og hvordan du kan reservere deg på <https://www.norsktakst.no/norsk/om-norsk-takst/personvernerklæring/reservasjon/>

Vendu lager en boliganalyse basert på opplysninger fra rapporten. Les mer om dette og hvordan du kan reservere deg her: <https://samtykke.vendu.no/UD7722>

KLAGEORDNING FOR FORBRUKERE

Er du som forbruker misfornøyd med bygningssakkyndiges arbeid eller opptreden ved taksering av bolig eller fritidshus, se www.takstklagenemd.no for mer informasjon

EGENERKLÆRINGSSKJEMA

Til orientering vil dette skjema være en del av salgsoppgaven

Meglerfirma	
Aktiv EM Halden	
Oppdragsnr.	
1101240062	
Selger 1 navn	Selger 2 navn
May-Irene Jensen	Jonas Holmberg Karlsen
Gateadresse	
Asakveien 56J	
Poststed	Postnr
HALDEN	1785
Er det dødsbo?	
<input checked="" type="checkbox"/> Nei <input type="checkbox"/> Ja	
Avdødes navn	
Er det salg ved fullmakt?	
<input checked="" type="checkbox"/> Nei <input type="checkbox"/> Ja	
Hjemmelshavers navn	
Har du kjennskap til eiendommen?	
<input type="checkbox"/> Nei <input checked="" type="checkbox"/> Ja	
Når kjøpte du boligen?	
År	2023
Hvor lenge har du eid boligen?	
Antall år	20
Antall måneder	07
Har du bodd i boligen siste 12 måneder?	
<input checked="" type="checkbox"/> Nei <input type="checkbox"/> Ja	
I hvilket forsikringselskap har du tegnet villa/husforsikring?	
Forsikringselskap	
Polise/avtalnr.	

Document reference: 1101240062

Spørsmål for alle typer eiendommer

- 1 Kjenner du til om det er/har vært feil tilknyttet våtrommene, f.eks. sprekker, lekkasje, råte, lukt eller soppskader?
- Nei Ja

Initialer selger: MJ, JHK

1

- 2 Kjenner du til om det er utført arbeid på bad/våtrom?
Svar
- 3 Kjenner du til om det er/har vært tilbakeslag av avløpsvann i sluk eller lignende?
 Nei Ja
- 4 Kjenner du til feil eller om har vært utført arbeid/kontroll på vann/avløp?
Svar
- 5 Kjenner du til om det er/har vært problemer med drenering, fuktinnslag, øvrig fukt eller fuktmerker i underetasje/kjeller?
 Nei Ja
- 6 Kjenner du til om det er/har vært utettheter i terrasse/garasje/tak/fasade?
 Nei Ja
- 7 Kjenner du til om det er/har vært problemer med ildsted/skorstein/pipe f.eks. dårlig trekk, sprekker, pålegg, fyringsforbud eller lignende?
 Nei Ja
- 8 Kjenner du til om det er/har vært f.eks. sprekker i mur, skjeve gulv eller lignende?
 Nei Ja
- 9 Kjenner du til om det er/har vært sopp/råteskader/insekter/skadedyr på eiendommen som rotter, mus, maur eller lignende?
 Nei Ja
- 10 Kjenner du til om det er/har vært skjeggkre i boligen?
 Nei Ja
- 11 Kjenner du til om det er/har vært utført arbeid på el-anlegget eller andre installasjoner (f.eks. oljetank, sentralfyr, ventilasjon)?
Svar
- 12 Kjenner du til om det er utført kontroll av el-anlegget og/eller andre installasjoner (f.eks. oljetank, sentralfyr, ventilasjon)?
 Nei Ja
- 13 Har du ladeanlegg/ladeboks for elbil i dag?
 Nei Ja
- 14 Kjenner du til om ufaglærte har utført arbeid som normalt bør utføres av faglærte, utover det som er nevnt tidligere (f.eks. drenering, murerarbeid, tømrerarbeid etc)?
 Nei Ja
- 15 Er det nedgravd oljetank på eiendommen?
 Nei Ja
- 16 Kjenner du til om det har vært utført arbeid på terrasse/garasje/tak/fasade?
Svar
- 17 Selges eiendommen med utleiedel, leilighet, hybel eller tilsvarende?
 Nei Ja
- 18 Kjenner du til om det er innredet/bruksendret/bygget ut i kjeller eller loft eller andre deler av boligen?
 Nei Ja
- 19 Kjenner du til forslag eller vedtatte reguleringsplaner, andre planer, nabovarsel eller offentlige vedtak som kan medføre endringer i bruken av eiendommen eller av dens omgivelser?
 Nei Ja
- 20 Kjenner du til om det foreligger påbud/heftelser/krav/manglende tillatelser vedrørende eiendommen?
 Nei Ja

- 21 Er det foretatt radonmåling?
 Nei Ja
- 22 Kjenner du til manglende brukstillatelse eller ferdigattest?
 Nei Ja
- 23 Kjenner du til om det foreligger skaderapporter/ tilstandsvurderinger eller utførte målinger?
 Nei Ja
- 24 Er det andre forhold av betydning ved eiendommen som kan være relevant for kjøper å vite om (f.eks. rasfare, tinglyste forhold eller private avtaler)?
 Nei Ja

Tilleggs kommentar

Jeg bekrefter at opplysningene er gitt etter beste skjønn. Jeg er kjent med at dersom jeg har gitt ufullstendige, uriktige eller misvisende opplysninger om eiendommen, vil forsikringsselskapet kunne søke hel eller delvis regress for sine utbetalinger eller redusere sitt ansvar helt eller delvis, jfr. vilkår for boligselgerforsikring punkt 7.1 og forsikringsavtaleloven kapittel 4.

Jeg er orientert om mitt mulige ansvar som selger etter avhendingsloven, eventuelt etter kjøpsloven (aksjeboliger), og om forsikringsgiver sitt boligselgerforsikringstilbud.

Jeg er klar over at avtale om forsikring er bindende. Jeg er også klar over at premietilbudet først kan påberopes når boligen er solgt (budaksept). Premietilbudet som er gitt av megler er bindende for forsikringsgiver i 6 – seks – måneder fra oppdragsinngåelse med megler.

Etter dette vil premien og forsikringsvilkårene kunne justeres. Når premietilbudet ikke lenger er bindende for forsikringsselskapet må egenerklæringsskjemaet signeres på nytt og eventuelle endringer påføres. Det vil da være forsikringspremien og forsikringsvilkårene på ny signeringsdato som legges til grunn.

Det kan ikke tegnes boligselgerforsikring ved følgende salg:

- mellom ektefeller eller slektninger i rett oppstigende eller nedstigenede linje, søsken, eller
- mellom personer som bor eller har bodd på boligeiendommen og/eller
- når salget skjer som ledd i sikredes næringsvirksomhet/er en næringsseiendom
- etter at boligeiendommen er lagt ut for salg.
- ved salg av helårs- og fritidsbolig er det krav til at det foreligger tilstandsrapport i henhold til Forskrift til avhendingslova (tryggere bolighandel).

Forsikringsselskapet kan ved skriftlig samtykke akseptere tegning av forsikring også i ovennevnte tilfeller.

Dersom forsikringsselskapet ikke har gitt skriftlig samtykke, kan erstatningen bortfalle.

Ved oppgjørsoppdrag trer forsikringen i kraft når kontrakten er signert av begge parter, begrenset til siste 12 måneder før overtakelse.

Forøvrig oppfordrer selger potensielle kjøpere til å undersøke eiendommen grundig, jf avhendingsloven § 3-10 og kjøpsloven § 20 (aksjeboliger).

Gyldig forsikring forutsetter at det for helårs- og fritidsbolig foreligger tilstandsrapport som er i henhold til Forskrift til avhendingslova (tryggere bolighandel).

- Jeg ønsker boligselgerforsikring, og bekrefter å ha mottatt og lest forsikringsvilkårene og informasjonsbrosjyre til selger i forbindelse med kjøp av boligselgerforsikring. Forsikringen trer i kraft på det tidspunkt det foreligger en budaksept mellom partene, begrenset til tolv måneder før overtakelse. Ved oppgjørsoppdrag trer forsikringen i kraft når kontrakten er signert av begge parter, begrenset til siste 12 måneder før overtakelse. Jeg bekrefter med dette at eiendommen ikke er en næringsseiendom, at den ikke selges som ledd i næringsvirksomhet eller mellom ektefeller eller slektninger i rett oppstigende eller nedstigende linje, søsken, eller mellom personer som bor eller har bodd på boligeiendommen. Gyldig forsikring forutsetter at det for helårs- og fritidsbolig foreligger tilstandsrapport som er i henhold til Forskrift til avhendingslova (tryggere bolighandel). Forsikringen er ugyldig dersom den tegnes i strid med forsikringsvilkårene. Jeg er innforstått med at eiendomsmegleren ikke har fullmakt til å gjøre unntak fra ovennevnte begrensninger. Jeg er oppmerksom på at 8% av total forsikringskostnader honorar til Söderberg & Partners.
- Jeg ønsker ikke boligselgerforsikring, men megler har tilbudt meg å kjøpe slik forsikring.
- Jeg kan ikke kjøpe boligselgerforsikring ihht vilkår.

Document reference: 1101240062

NAME OF SIGNER	IDENTIFIER	TIME	ELECTRONIC ID
May Irene Jensen	78d4834b451d6c9f624a8ab 67d8c249ac53cc51d	24.06.2024 08:35:29 UTC	Signer authenticated by Nets One time code

NAME OF SIGNER	IDENTIFIER	TIME	ELECTRONIC ID
Jonas Karlsen	8af554e52859263a2c06b7 8e2ebde789b723c179	23.06.2024 12:55:53 UTC	Signer authenticated by Nets One time code

Document reference: 1101240062

- This is a PDF document digitally signed by Nets' E-Signing service.
- The document's integrity is protected by signing and sealing the contents with a certificate issued to Nets by a third party. Validating the signature confirms that the contents have not been modified since the time of signing.
- For more information about document formats, see <https://www.nets.eu/developer>

Asakveien 56J

Nabolaget Gimle-Grimsrød - vurdert av 26 lokalkjente

Nabolaget spesielt anbefalt for

- Familier med barn
- Etablerere
- Husdyreiere



Offentlig transport

Blokkveien 2 12 min
Linje 35 1 km

Halden stasjon 9 min
Linje RE20 4.6 km

Skoler

Gimle skole (1-7 kl.) 25 min
248 elever, 13 klasser 1.9 km

Hjortsberg skole (1-7 kl.) 5 min
407 elever, 20 klasser 2.6 km

Os skole (1-7 kl.) 6 min
241 elever, 15 klasser 3.3 km

Rødsberg ungdomsskole (8-10 kl.) 6 min
362 elever, 15 klasser 3.5 km

Strupe ungdomsskole (8-10 kl.) 7 min
412 elever, 18 klasser 3.4 km

Halden vgs - avd. Porsnes 7 min
1200 elever, 61 klasser 3.8 km

Halden vgs - avd. Risum 12 min
400 elever 6.6 km

«Stille og rolig område. Kort vei til skole, butikk, barnehage, ishall. Gangavstand til sentrum.»



Sitat fra en lokalkjent



Opplevd trygghet

Veldig trygt 86/100



Kvalitet på skolene

Veldig bra 79/100



Naboskapet

Godt vennskap 67/100

Aldersfordeling

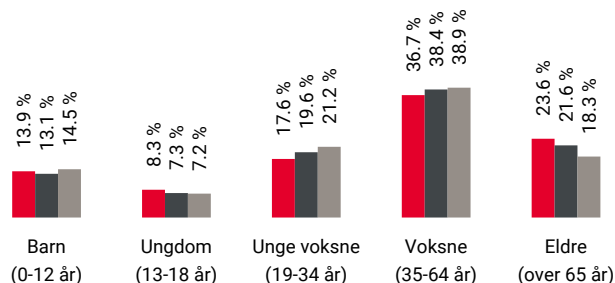

Område	Personer	Husholdninger
Gimle-Grimsrød	759	343
Halden	26 346	13 906
Norge	5 425 412	2 654 586

Barnehager

Åkerholmen barnehage (1-5 år) 8 min
49 barn 0.6 km

Preg barnehager Halden (1-5 år) 13 min
48 barn 1 km

Asak kulturbarnehage (1-5 år) 25 min
39 barn 1.9 km

Dagligvare

Coop Extra Næridsrød 14 min
Post i butikk, PostNord 1.1 km

Rema 1000 Brødløs 5 min
PostNord 2.9 km

Innholdet på Nabolagsprofilen er innhentet fra ulike offentlige og private kilder og det kan forekomme feil eller mangler i dataene. Distanser/tid er beregnet basert på korteste kjørbare vei eller gangvei (der kjente gangveier er med i datagrunnlaget). Vurderingene og sitatene fra lokalkjente er innhentet på nettstedet Nabolag.no og er aggregerte data basert på svar innenfor et gitt nabolag. Finn.no AS eller Aktiv Halden kan ikke holdes ansvarlig for feil eller mangler i dataene. Kilder: Statens Kartverk, Statistisk Sentralbyrå, Geodata AS, Nabolag.no m.fl. Copyright © Finn.no AS 2024

Primære transportmidler



1. Egen bil



2. Gående



Turmulighetene

Nærhet til skog og mark 92/100



Støynivået

Lite støynivå 91/100



Gateparkering

Lett 88/100

Sport

Tosterødberget ballbane	6 min
Ballspill, sandvolleyball	0.4 km
Gimle skole	20 min
Ballspill	1.5 km
Spenst Halden avd. Brødløs	5 min
Mudo Halden	7 min

Boligmasse

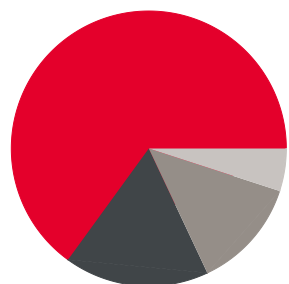

- 65% enebolig
- 17% rekkehus
- 13% blokk
- 5% annet

«Rolig og pent nabolag med småbarnsfamilier og eldre. Kort avstand til nærbutikk, buss, flotte lysløyper og merkede stier. Lite biltrafikk i området.»

Sitat fra en lokalkjent



Varer/Tjenester

Tista Senter	8 min
Apotek 1 Brødløs Halden	6 min

Aldersfordeling barn (0-18 år)

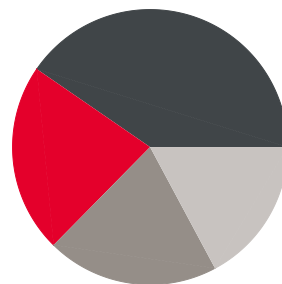

- 22% i barnehagealder
- 40% 6-12 år
- 20% 13-15 år
- 17% 16-18 år

Familiesammensetning

Par m. barn



Par u. barn



Enslig m. barn



Enslig u. barn



Flerfamilier



0%

45%

- Gimle-Grimsrød
- Halden
- Norge

Sivilstand

		Norge
Gift	36%	33%
Ikke gift	49%	54%
Separert	11%	9%
Enke/Enkemann	4%	4%

Innholdet på Nabolagsprofilen er innhentet fra ulike offentlige og private kilder og det kan forekomme feil eller mangler i dataene. Distanser/tid er beregnet basert på korteste kjørbare vei eller gangvei (der kjente gangveier er med i datagrunnlaget). Vurderingene og sitatene fra lokalkjente er innhentet på nettstedet Nabolag.no og er aggregerte data basert på svar innenfor et gitt nabolag. Finn.no AS eller Aktiv Halden kan ikke holdes ansvarlig for feil eller mangler i dataene. Kilder: Statens Kartverk, Statistisk Sentralbyrå, Geodata AS, Nabolag.no m.fl. Copyright © Finn.no AS 2024

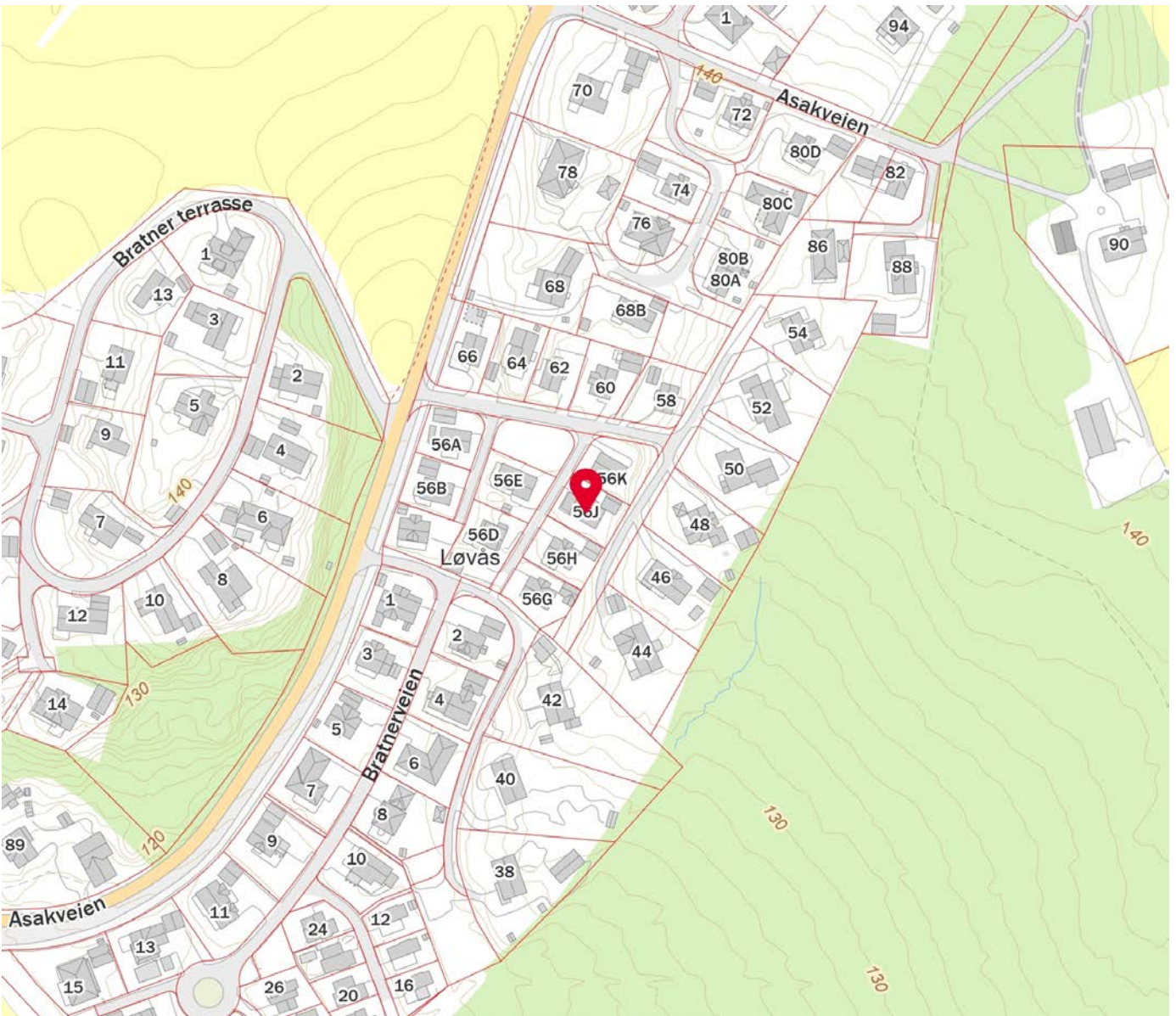
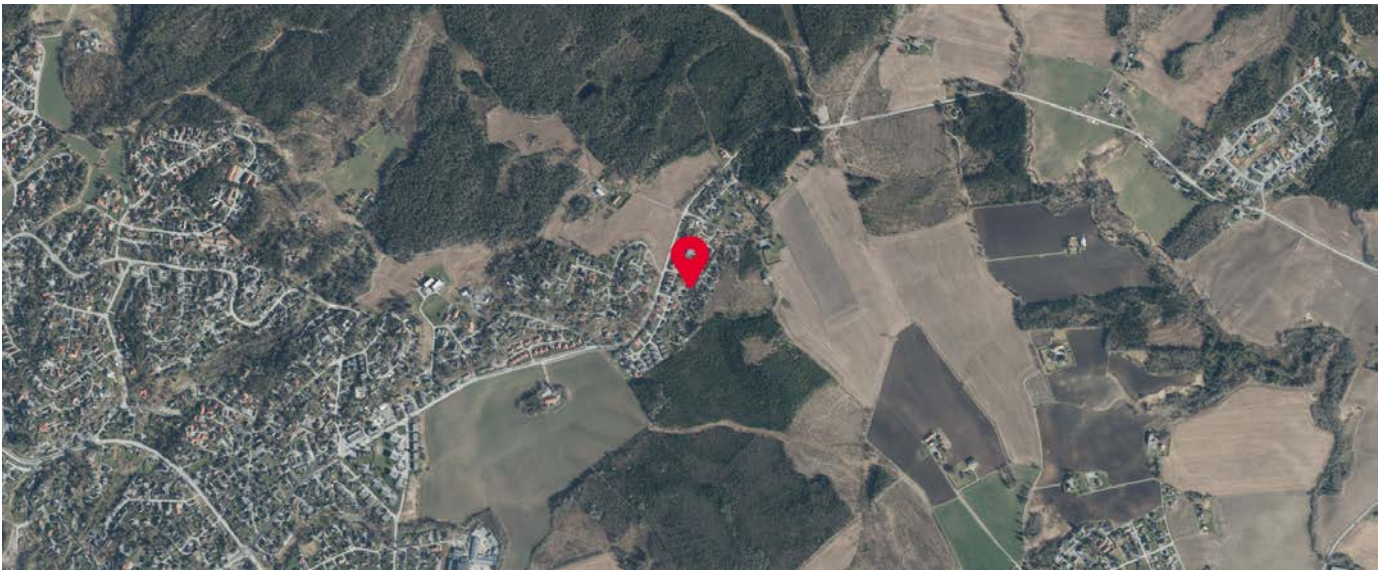

Innholdet på Nabolagsprofilen er innhentet fra ulike offentlige og private kilder og det kan forekomme feil eller mangler i dataene. Distanser/tid er beregnet basert på korteste kjørbare vei eller gangvei (der kjente gangveier er med i datagrunnlaget). Vurderingene og situatene fra lokalkjente er innhentet på nettstedet Nabolag.no og er aggregerte data basert på svar innenfor et gitt nabolag. Finn.no AS eller Aktiv Halden kan ikke holdes ansvarlig for feil eller mangler i dataene. Kilder: Statens Kartverk, Statistisk Sentralbyrå, Geodata AS, Nabolag.no m.fl. Copyright © Finn.no AS 2024

Cecilie Knobel Elnes / Aktiv

Fra: Elvia AS <tilsyn@elvia.no>
Sendt: tirsdag 21. mai 2024 12:00
Til: Cecilie Knobel Elnes / Aktiv
Emne: Svar: Asakveien 56J (1101240062) (gjelder saksnummer 5400915)

Hei, her er tilbakemelding vedrørende:
Asakveien 56 J, Halden kommune

- Registrert nettkunde på el-anlegget er Karlsen
- Det er ikke registrert noen pålegg om utbedringer av el-anlegget
- Den siste registrerte kontroll ble gjennomført 04.07.2019

Med vennlig hilsen
Omexom Elsikkerhet AS
Sakkyndig selskap

Tor Knudsen
Elsikkerhetsingeniør

16. mai 2024 kl. 13:35 skrev Cecilie Knobel Elnes / Aktiv:

Hei

Vedlagt forespørsel.

takk :)

Vennlig hilsen

Cecilie K. Elnes

Eiendomsmegler MNEF

Mobil: 975 92 988, e-post: cecilie.knobel.elnes@aktiv.no
www.aktiv.no

Aktiv Eiendomsmegling Halden
Storgata 10
1771 Halden





Halden kommune

Adresse: Postboks 150, 1751 HALDEN

Telefon: 69 17 45 00

Utskriftsdato: 16.05.2024

Kommunale gebyrer 2024

EM §6-7 Oppdragstakerens undersøkelses- og opplysningsplikt

Kilde: Halden kommune

Kommunenr.	3101	Gårdsnr.	79	Bruksnr.	61	Festenr.		Seksjonsnr.	
Adresse	Asakveien 56J, 1785 HALDEN								

Kommunale gebyrer fakturert på eiendommen i 2023

Kommunale gebyrer er en kombinasjon av forskudd, abonnement og enkeltgebyrer fakturert etter levert tjeneste. Vi kjenner ikke samlet gebyr for en eiendom for et år før året er omme. Denne rapporten sammenstiller dette for fjoråret, med summer fordelt per fagområde. Tjenestene vil normalt ha en prisøkning hvert år, samt at forbruk på ulike tjenester kan variere fra år til år.

Gebyr	Fakturert beløp i 2023
Avløp	5 343,96 kr
Eiendomsskatt	6 855,69 kr
Feiing	612,52 kr
Renovasjon	4 385,24 kr
Vann	3 317,13 kr
Sum	20 514,54 kr

Prognose kommunale gebyrer fakturert på eiendommen inneværende år

Vare	Grunnlag	Enhetspris	Andel	Korreksjon	Årsprognose	Fakt. hittil i år
Eiendomsskatt-bolig	2413400 prom	3,00 kr	1/1	0 %	7 240,00 kr	3 620,00 kr
Avfallsgebyr volumdel	1 Beh.	2 280,31 kr	1/1	0 %	2 280,31 kr	1 140,15 kr
Avfallsgebyr grunndel	1 stk	2 104,91 kr	1/1	0 %	2 104,91 kr	1 052,45 kr
Feie- og tilsynsgebyr 1,2,3 etg	1 stk	612,50 kr	1/1	0 %	612,50 kr	0,00 kr
Feie- og tilsynsgebyr 1,2,3 etg	1 stk	490,00 kr	1/1	0 %	490,00 kr	244,33 kr
Fjorårets vannforbruk	97 m3	27,71 kr	1/1	0 %	2 688,11 kr	2 688,11 kr
A kto vann innev. år	97 m3	29,18 kr	1/1	0 %	2 829,97 kr	1 415,00 kr
Innbet. forskudd vann	-97 m3	27,71 kr	1/1	0 %	-2 688,10 kr	-2 688,10 kr

Vare	Grunnlag	Enhetspris	Andel	Korreksjon	Årsprognose	Fakt. hittil i år
Fjorårets avløpsmengde	97 m3	45,13 kr	1/1	0 %	4 377,13 kr	4 377,13 kr
A kto avløp innev. år	97 m3	47,52 kr	1/1	0 %	4 609,31 kr	2 304,65 kr
Innbet. forskudd avløp	-97 m3	45,13 kr	1/1	0 %	-4 377,10 kr	-4 377,10 kr
Årsgebyr fastledd vann	1 stk	3 150,00 kr	1/1	0 %	3 150,00 kr	1 575,00 kr
Årsgebyr fastledd avløp	1 stk	2 450,00 kr	1/1	0 %	2 450,00 kr	1 225,00 kr
				Sum	25 767,04 kr	12 576,62 kr

Løpende gebyr brukes for å fordele en årlig kostnad på flere innbetalinger.

Eiendomsskatt er unntatt mva. Andre beløp er inkl. mva.

FORBEHOLD VED UTLEVERING AV INFORMASJON I FORBINDELSE MED EIENDOMSFORESPØRSLER:

Det tas forbehold om riktigheten eller fullstendigheten av opplysningene i dette dokumentet. Det kan ikke rettes krav som følge av at disse opplysningene benyttes som grunnlag for beslutninger.



Halden kommune

Adresse: Postboks 150, 1751 HALDEN

Telefon: 69 17 45 00

Utskriftsdato: 16.05.2024

Brannforebygging: Tiltak, avvik og anmerkninger

EM §6-7

Oppdragstakerens undersøkelses- og opplysningsplikt

Kilde: Halden kommune

Kommunenr.	3101	Gårdsnr.	79	Bruksnr.	61	Festenr.		Seksjonsnr.	
------------	------	----------	----	----------	----	----------	--	-------------	--

BruksenhetId	237783861	Bygningstype	Bolig
Bygningsnummer	6212433	Bruksenhetsnummer	H0101
Bygningstatus	Tatt i bruk	Bruksenhetsadresse	Asakveien 56J, 1785 HALDEN

Situasjon

Røykvarslere		Slukkerutstyr			
Sammenkoblet	Enkel	Slange	Pulver	Skum	Annet
2	2	0	1	0	0

Ildsteder

Plassering	Type	Produsent	Modell
1/etg. stue	Ukjent	Contura	Contura

Siste utførte tiltak

Siste utførte tiltak bruksenhet		Siste utførte tiltak røykløp	
Dato	Type	Dato	Type
25.03.2014	Tilsyn	15.03.2021	Feiing

Avvik og anmerkninger

Det er ikke registrert avvik eller anmerkninger på bruksenheten.

Informasjon for bruksenhetId 237783861

BruksenhetId	237789583	Bygningstype	Unummerert
Bygningsnummer	6217532	Bruksenhetsnummer	0000

Bygningstatus Ferdigattest

Bruksenhetsadresse Asakveien 56J, 1785 HALDEN

Ingen informasjon funnet for bruksenhetId 237789583.

FORBEHOLD VED UTLEVERING AV INFORMASJON I FORBINDELSE MED EIENDOMSFØRESPØRSLER:

Det tas forbehold om riktigheten eller fullstendigheten av opplysningene i dette dokumentet. Det kan ikke rettes krav som følge av at disse opplysningene benyttes som grunnlag for beslutninger.



REGULERINGS- OG BYGGESAKSAVD.

Block Watne A/S
Seljeveien 12
1611 Fredrikstad

FERDIGATTEST

SAK NR: 161-B/97
BYGGEPLASS: Asakveien 56J, tomt nr. 12, GNR/BNR 79/61
SAKEN MOTTATT: 16.05.97 GODKJENT: 18.06.97
BYGGHERRE: Block Watne A/S, Seljevn. 12,1611 Fredrikstad.
Ny byggherre: Atle Hansen.
ANMELDER: Block Watne A/S.
ANSVARSHAVENDE: Mur: Svein Moen. Tømrer: Svein Gundersen.
ARBEIDETS/BYGNINGENS ART: Nybygg/Bolig.
DET VISES TIL: Tidligere byggetilatelse 249-B/96, datert
29.oktober 1996. Denne utgår.

BESIKTIGELSE AV ARBEIDET ER FORETATT. I MEDHOLD AV PLAN- OG BYGNINGSLOVENS §99 GIS DET HERVED **FERDIGATTEST** FOR ARBEIDET.

EN HAR IKKE PÅVIST ARBEIDER SOM STRIDER MOT BYGGETILLATELSEN ELLER BYGNINGSLOV M/FORSKRIFTER.

BYGNINGEN ELLER DELER AV DENNE MÅ IKKE TAS I BRUK TIL ANNET FORMÅL ENN DET BYGGETILLATELSEN FORUTSETTER.

Eventuelle merknader:

1. Mindre byggetekniske detaljer gjenstår.
2. Terrenget skal planeres med fall fra grunnmuren.
3. Ved eventuell senere montering av ovn/ildsted, må det oppføres brannvegg. Se tegn.

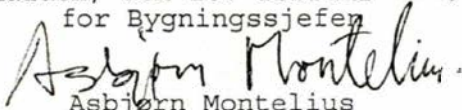
Halden, den 10. februar 1998
for Bygningssjefen

Asbjørn Montelius
Avd.Ing.

Kopi: Atle Hansen, Asakveien 56J, 1785 Halden.
Rørlegger
Feiemesteren



Halden kommune

Adresse: Postboks 150, 1751 HALDEN

Telefon: 69 17 45 00

Utskriftsdato: 16.05.2024

Planopplysninger

EM §6-7 Oppdragstakerens undersøkelses- og opplysningsplikt

Kilde: Halden kommune

Kommunenr.	3101	Gårdsnr.	79	Bruksnr.	61	Festenr.		Seksjonsnr.	
Adresse	Asakveien 56J, 1785 HALDEN								

Opplysningene omfatter gjeldende planer og pågående planarbeid for eiendommen. Nærmere opplysninger om den enkelte plan med dokumenter, mindre endringer, etc finnes på internett, se lenker under. Oppgitte delarealer viser planinformasjon på eiendommen.

Det tas forbehold om riktigheten eller fullstendigheten av opplysningene i dette dokumentet. Det kan ikke rettes krav som følge av at disse opplysningene benyttes som grunnlag for beslutninger.

Plantyper med treff

Kommuneplaner

Reguleringsplaner

Plantyper uten treff

Kommuneplaner under arbeid

Kommunedelplaner under arbeid

Reguleringsplaner over bakken

Reguleringsplaner bunn

Bebyggelsesplaner

Bebyggelsesplaner under bakken

Kommunedelplaner

Reguleringsplaner under bakken

Reguleringsplaner under arbeid

Reguleringsplaner under arbeid i nærheten

Bebyggelsesplaner over bakken

Midlertidige forbud

Kommuneplaner

Besøk kommunens hjemmeside for mer informasjon.

Id	G-KPLAN		
Navn	Kommuneplanens arealdel 2023-2035.		
Plantype	Kommuneplanens arealdel		
Status	Endelig vedtatt arealplan		
Ikrafttredelse	16.02.2023		
Bestemmelser	https://www.arealplaner.no/3101/dokumenter/2169/Planbestemmelser%20kommuneplanens%20arealdel%20Halden%2016.02.2023.%20KS%207.12.23.pdf		
Delarealer	Delareal	549 m ²	
	Arealbruk	Bebyggelse og anlegg,Nåværende	
	Områdenavn	BA30	

Reguleringsplaner

Besøk kommunens hjemmeside for mer informasjon.

Id	G-366
Navn	Løvås boligområde

Plantype	Eldre reguleringsplan	
Status	Endelig vedtatt arealplan	
Ikrafttredelse	16.06.1994	
Bestemmelser	- https://www.arealplaner.no/3101/dokumenter/124/G-366.pdf	
Delarealer	Delareal	8 m ²
	Formål	Felles avkjørsel
	Delareal	531 m ²
	Formål	Boliger



Halden kommune

Reguleringsplankart

Eiendom: 79/61
Adresse: Asakveien 56J
Utskriftsdato: 16.05.2024
Målestokk: 1:1000



UTM-32



Kartet er produsert fra kommunens beste digitale kartbaser for området og inneholder viktige opplysninger om eiendommen og området omkring. Presentasjonen av informasjon er i samsvar med nasjonal standard. Kartet kan inneholde feil, mangler eller avvik i forhold til kravene i oppgitt standard. Kartet kan ikke benyttes til andre formål enn det formålet det er utlevert til uten samtykke fra kommunen jf. lov om åndsverk.

Tegnforklaring

Reguleringsplan/Bebyggelsesplan PBL 1985

-  Område for boliger med tilhørende anlegg
-  Garsjer i boligområder
-  Kjøreveg
-  Annen veggrunn
-  Gang-/sykkelveg
-  Parkeringsplass
-  Anlegg for lek
-  Felles avkjørsel
-  Felles lekeareal for barn
-  Grense for restriksjonsområde
-  Frisiktsone ved veg

Felles for reguleringsplan PBL 1985 og 2006

-  Regulerings- og bebyggelsesplanområde
-  Planens begrensning
-  Formålsgrense
-  Regulert tomtgrense
-  Byggegrense
-  Bebyggelse som inngår i planen
-  Regulert senterlinje
-  Frisiktslinje
-  Regulert kjørefelt
-  Målelinje/Avstandslinje
-  PÅskrift feltnavn
-  PÅskrift bredde
-  PÅskrift radius
-  Regulerings- og bebyggelsesplan - påskrift

Bygninger

-  Taksprang Bunn
-  Bygning
-  Takkant
-  Bygningsdelelinje
-  Grunnmur
-  Takoverbygg
-  Takoverbygg kant
-  Veranda
-  Bygningslinje
-  Taksprang
-  Mønelinje
-  Låvebru

634

REGULERINGSBESTEMMELSER FOR LØVÅS BOLIGOMRÅDE

G.nr.79, B.nr.4, HALDEN KOMMUNE

1. Det regulerte området er på planen vist med reguleringsgrense.
2. Planområdet reguleres til følgende formål:
 - Byggeområder, herunder formål for;
Boliger
 - Offentlige trafikkområder, herunder formål for;
Kjøreveg
Gang- og sykkelveg
Rabatt, grøft
 - Friområder, herunder formål for;
Lek
 - Fellesområder, herunder formål for;
Felles adkomst
3. Bygningsrådet kan dispensere fra ovennevnte bestemmelser dersom særlige grunner taler for det.

Bestemmelser for byggeområder for boliger:

4. Områdene skal benyttes for boligbebyggelse med tilhørende anlegg. Bygningene skal ha saltak med takvinkel mellom 22 - 45 °.
5. GRAD AV UTNYTTING: Maksimalt tillatt tomteutnyttelse BYA = 25%. Bebyggelsen kan oppføres i inntil 2 etg. Maksimal tillatt gesimshøyde er 5,5m målt fra gjennomsnittlig ferdig planert terrengnivå rundt bygningskroppen.

6. Plassering av garasje skal være vist på situasjonsplanen som følger byggeomelding for huset. I tillegg til garasje skal det være oppstillingsplass for 1 bil på egen grunn. Når garasje er frittliggende kan den oppføres nærmere nabogrense enn 4 m. Garasjen skal være i 1 etg., og tilpasses bolighuset i materialvalg og form.
Garasje med innkjøring parallelt med boligvegen/ felles adkomst tillates oppført inntil 2 m fra regulert vegkant. Dette gjelder ikke mot fylkesveg 901.
7. Boligtomter merket 1-3 skal ha avkjørsel til felles adkomstveg merket F1, og boligtomter 11-14 til felles adkomstveg merket F2. Tomtene 4-5 skal enten ha avkjørsel til F1 eller F2. Ingen tomter kan ha direkte avkjørsel til fylkesveg 901.

Øvrige bestemmelser:

8. **Friområde** avsatt til **Lek** skal nyttes til lek og rekreativt opphold, og stedlig eksisterende vegetasjon skal i størst mulig grad bevares. Supplerende beplantning, benker og lekeapparater tillates oppført. Bygninger eller anlegg som forøvrig ikke tjener formålet tillates ikke oppført.
Friområde avsatt til **Lek** skal opparbeides og ferdigstilles samtidig med ferdigstillelsen av boligbebyggelsen.
9. Drift og vedlikehold av **felles adkomsteveg** tilligger i fellesskap de eiendommer som har avkjørsel til denne.
10. Adkomstvegegen avsatt som **offentlig trafikkområde** begrenses til å betjene de 14 tomtene som er avsatt i planen, samt 10 bakenforliggende tomter. Belastning ut over dette tillates ikke.

Rev. 23.03.95
Halden, 07.02.95



Halden kommune

Adresse: Postboks 150, 1751 HALDEN

Telefon: 69 17 45 00

Utskriftsdato: 16.05.2024

Vann og avløp med informasjon om vannmåler

EM §6-7 Oppdragstakerens undersøkelses- og opplysningsplikt

Kilde: Halden kommune

Kommunenr.	3101	Gårdsnr.	79	Bruksnr.	61	Festenr.		Seksjonsnr.	
Adresse	Asakveien 56J, 1785 HALDEN								

Informasjon om vann/avløp registrert på eiendommen

Målnummer	Stand	Dato	Avlesningstype	Forbruk 2023
16052786	573	31.12.2023	Stipulert forbruk	97

Offentlig vann	Ja
Offentlig avløp	Ja
Privat septikanlegg	Nei

FORBEHOLD VED UTLEVERING AV INFORMASJON I FORBINDELSE MED EIENDOMSFORESPØRSLER:

Det tas forbehold om riktigheten eller fullstendigheten av opplysningene i dette dokumentet. Det kan ikke rettes krav som følge av at disse opplysningene benyttes som grunnlag for beslutninger.



Halden kommune

Ledningskart

Eiendom: 79/61
Adresse: Asakveien 56J
Dato: 16.05.2024
Målestokk: 1:1000



UTM-32

Kartet viser kommunale ledningstraseer (vann og avløp) der dette finnes. Private stikkledninger tegnes der disse er registrert. Informasjon hentes fra kommunens digitale ledningskartverk.



Det tas forbehold om at det kan forekomme feil, mangler eller avvik i kartet. Spesielt gjelder dette usikre eiendomsgrenser. VA-ledninger kan være tegnet parallellforsjøvet og mange private ledninger mangler i kartet. Dette kartet kan ikke brukes som erstatning for situasjonskart i byggesaker.

Vegstatuskart for eiendom 3101 - 79/61//

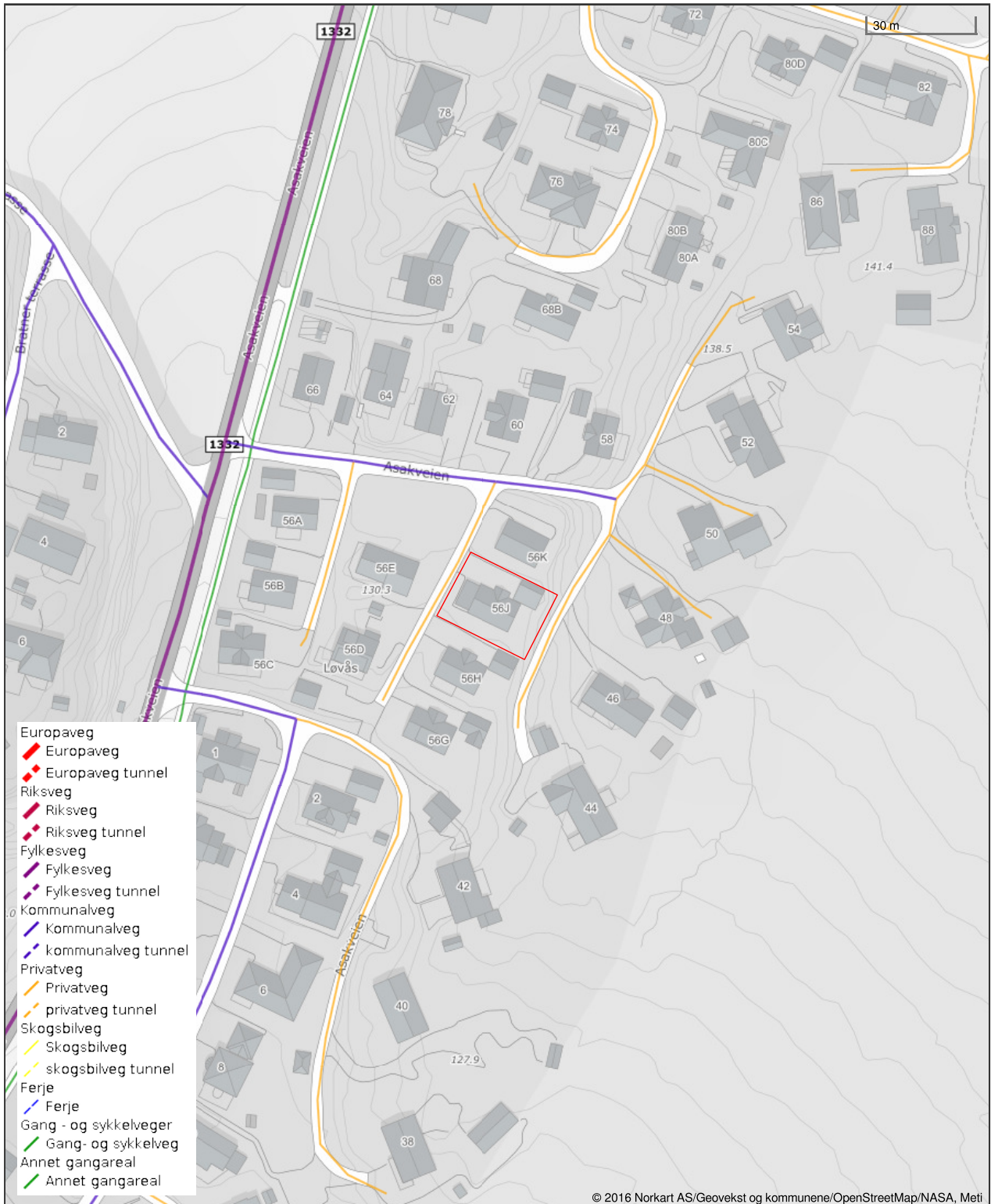

Det tas forbehold om riktigheten eller fullstendigheten av opplysningene i dette dokumentet. Det kan ikke rettes krav som følge av at disse opplysningene benyttes som grunnlag for beslutninger.

Det tas forbehold om riktigheten eller fullstendigheten av opplysningene i dette dokumentet. Det kan ikke rettes krav som følge av at disse opplysningene benyttes som grunnlag for beslutninger.

Eiendomsdata (Grunneiendom)

Bruksnavn		Beregnet areal	549,4
Etablert dato	24.04.1996	Historisk oppgitt areal	549,7
Oppdatert dato	20.12.2023	Historisk arealkilde	Målebrev (1)
Skyld	0	Antall teiger	1
Arealmerknader			

- Tinglyst
 Del i samla fast eiendom
 Grunnforurensning
 Avtale/Vedtak om gr.erverv
 Bestående
 Under sammenslåing
 Kulturminne
 Seksjonert
 Klage er anmerket
 Ikke fullført oppmålingsf.
 Frist fullføring:
 Har fester
 Jordskifte er krevd
 Mangel ved matrikkelføringskrav
 Frist retting:

Forretninger

Brukstilfelle Forretningstype	Forr.dato M.før.dato	Kom. saksref. Annen ref.	Tingl.status Endr.dato	Involverte Berørte
Omnummerering	01.01.2024		Tinglyst	79/61
Omnummerering	01.01.2024		01.01.2024	
Omnummerering	01.01.2020		Tinglyst	79/61
Omnummerering	01.01.2020		01.01.2020	
Fradeling av grunneiendom Kart- og delingsforretning	24.04.1996			79/4 (-549,7), 79/61 (549,7)

Teiger (Koordinatsystem: EUREF89 UTM Sone 32)

Type teig	X	Y	H	H.teig	Ber. areal	Arealmerknad
Eiendomsteig	6558672.61	638373.15	0	Ja	549,4	

Tinglyste eierforhold

Navn ID	Rolle Andel	Adresse Poststed	Status Kategori
JENSEN MAY-IRENE F160493*****	Hjemmelshaver (H) 1/2	Øbergveien 73 1793 TISTEDAL	Bosatt (B)
KARLSEN JONAS HOLMBERG F250494*****	Hjemmelshaver (H) 1/2	Asakveien 56J 1785 HALDEN	Bosatt (B)

Adresse

Vegadresse: Asakveien 56 J

Adressetilleggsnavn:

Poststed	1785 HALDEN	Kirkesogn	02020604 Asak
Grunnkrets	203 Grimsrød	Tettsted	1 Halden
Valgkrets	2 Hjortsberg		

Bygg

Nr	Bygningsnr	Lnr	Type	Bygningsstatus	Dato
1	6212433		Enebolig (111)	Tatt i bruk (TB)	30.01.1998
2	6217532		Garasjeuthus annekst til bolig (181)	Ferdigattest (FA)	10.08.2016

1: Bygning 6212433: Enebolig (111), Tatt i bruk 30.01.1998

Bygningsdata

Næringsgruppe	Bolig (X)	BRA Bolig	142
Sefrakminne	Nei	BRA Annet	
Kulturminne	Nei	BRA Totalt	142
Opprinnelseskode	Vanlig registrering	BTA Bolig	
Har heis	Nei	BTA Annet	
Vannforsyning	Tilkn. off. vannverk	BTA Totalt	
Avløp		Bebygd areal	
Energikilder	Biobrensel, Elektrisitet	Ufullstendig areal	Nei
Oppvarmingstyper	Annen oppvarming, Elektrisk	Antall boenheter	1

Bygningsstatushistorikk

Bygningsstatus	Dato	Reg.dato
Rammetillatelse	19.06.1997	03.01.1997
Igangsettingstillatelse	15.09.1997	05.11.1997
Tatt i bruk	30.01.1998	11.03.1998

Bruksenheter

Type	Adresse	Br.enhet	Eiendom	BRA	Rom	Bad	WC	Kjøkkentilgang
Bolig	Asakveien 56J	H0101	79/61	142	4	2	2	Kjøkken

Etasjer

Etasje	Ant. boenh.	BRA Bolig	BRA Annet	Sum BRA	BTA Bolig	BTA Annet	Sum BTA
H02	0	54	0	54	0	0	0
H01	1	88	0	88	0	0	0

2: Bygning 6217532: Garasjeuthus anneks til bolig (181), Ferdigattest 10.08.2016

Bygningsdata

Næringsgruppe	Annet som ikke er næring (Y)	BRA Bolig	
Sefrakminne	Nei	BRA Annet	30
Kulturminne	Nei	BRA Totalt	30
Opprinnelseskode	Vanlig registrering	BTA Bolig	
Har heis	Nei	BTA Annet	
Vannforsyning		BTA Totalt	
Avløp		Bebygd areal	
Energikilder		Ufullstendig areal	Nei
Oppvarmingstyper		Antall boenheter	

Bygningsstatushistorikk

Bygningsstatus	Dato	Reg.dato
Rammetillatelse	24.09.1999	18.10.1999
Igangsettingstillatelse	01.11.1999	29.11.1999
Ferdigattest	10.08.2016	10.08.2016

Bruksenheter

Type	Adresse	Br.enhet	Eiendom	BRA	Rom	Bad	WC	Kjøkkentilgang
Unummerert	Asakveien 56J	-	79/61	-	-	-	-	-

Etasjer

Etasje	Ant. boenh.	BRA Bolig	BRA Annet	Sum BRA	BTA Bolig	BTA Annet	Sum BTA
H01	0	0	30	30	0	0	0

Eiendomskart for eiendom 3101 - 79/61//

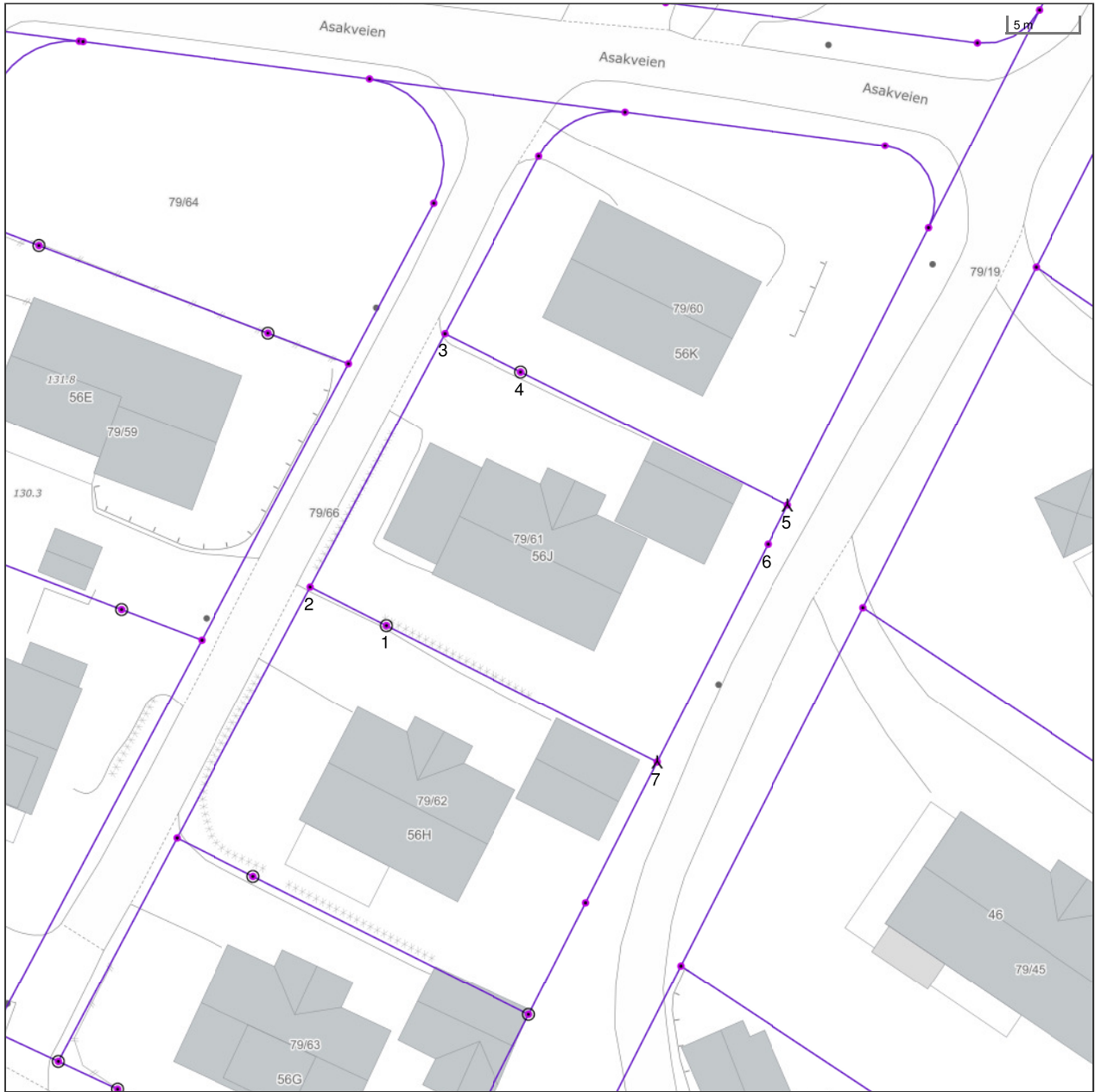

Det tas forbehold om riktigheten eller fullstendigheten av opplysningene i dette dokumentet. Det kan ikke rettes krav som følge av at disse opplysningene benyttes som grunnlag for beslutninger.

- | | | | |
|----------------------------------|---|----------------------------------|-------------------------------------|
| ----- Eiendomsgrense - omtvistet | ----- Eiendomsgrense - lite nøyaktig | ● Grensepunkt - lite nøyaktig | ⊙ Grensepunkt - offentlig godkjent |
| - - - - - Hjelpelinje vegkant | ----- Eiendomsgrense - mindre nøyaktig | ● Grensepunkt - mindre nøyaktig | ⊙ Grensepunkt - bolt |
| ----- Hjelpelinje fiktiv | ----- Eiendomsgrense - middels nøyaktig | ● Grensepunkt - middels nøyaktig | ⊗ Grensepunkt - kors |
| Hjelpelinje punktfeste | ----- Eiendomsgrense - nøyaktig | ● Grensepunkt - nøyaktig | ⊠ Grensepunkt - rør |
| ----- Hjelpelinje vannkant | ----- Eiendomsgrense - svært nøyaktig | ● Grensepunkt - svært nøyaktig | ● Grensepunkt - hjelpepunkt / annet |
| | ----- Eiendomsgrense - uvisst nøyaktighet | | ● Grensepunkt - uten klassifisering |

Areal og koordinater for eiendommen

Areal	549,40 m ²	Arealmerknad			
Representasjonspunkt	Koordinatsystem	EUREF89 UTM Sone 32	Nord	6558672,61	Øst 638373,15

Grensepunkter						Grenselinjer (m)	
#	Nord	Øst	Nøyaktigh.	Nedsatt i	Grensepunkttype	Lengde	Radius
1	6558666,74	638361,9	36 cm	Jord (JO)	Off. godkjent grensemerke (51)	21,36	
2	6558669,25	638356,45	36 cm	Ikke spesifisert (IS)	Geometrisk hjelpepunkt (99)	6,00	
3	6558687,39	638365,27	36 cm	Ikke spesifisert (IS)	Geometrisk hjelpepunkt (99)	20,17	
4	6558684,9	638370,73	36 cm	Jord (JO)	Off. godkjent grensemerke (51)	6,00	
5	6558676,21	638389,85	36 cm	Fjell (FJ)	Bolt (52)	21,00	
6	6558673,42	638388,55	36 cm	Ikke spesifisert (IS)	Ukjent (97)	3,08	
7	6558657,83	638381,31	36 cm	Fjell (FJ)	Bolt (52)	17,19	



Halden kommune

Grunnkart

Eiendom: 79/61
Adresse: Asakveien 56J
Dato: 16.05.2024
Målestokk: 1:1000



UTM-32

Eiendomsgr. nøyaktig <= 10 cm	Eiendomsgr. mindre nøyaktig >200<=500 cm	Eiendomsgr. omtvistet	Hjelpelinje vannkant
Eiendomsgr. middels nøyaktig >10<=30 cm	Eiendomsgr. lite nøyaktig >=500 cm	Hjelpelinje veikant	Hjelpelinje fiktiv
Eiendomsgr. mindre nøyaktig >30<=200 cm	Eiendomsgr. uvisse nøyaktighet	Hjelpelinje punkt feste	



©Norkart 2024

Det tas forbehold om at det kan forekomme feil, mangler eller avvik i kartet. Spesielt gjelder dette usikre eiendomsgrenser. Dette kartet kan ikke brukes som erstatning for situasjonskart i byggesaker.

BERG SPAREBANK EIENDOMSMEGLING AS
V/CECILIE K. ELNES
STORGATA 10
1771 HALDEN

Bestiller: info@ambita.com
Deres referanse: 1101240062
Vår referanse: 3483891/24037310
Bestilling: C3 2024-05-21 120

Dato
21.05.2024

Kopi av dokument fra vårt arkiv

Dere har bedt om en bekreftet kopi av følgende dokument fra arkivet:

Dok.nr.:	Embete:	Registrert:	Rettsstiftelse:
730	2	23.2.1998	BEST. OM VANN/KLOAKKLEDN. HJEMMEL TIL EIENDOMSRETT

Dokumentet er registrert på blant annet følgende eiendom:

Knr.	Gnr.	Bnr.	Fnr.	Snr.
3101 HALDEN	79	61	0	0

Dokumentet følger vedlagt.

Dokumentet følger ikke vedlagt. Vi kan ikke finne det i vårt arkiv.

Det finnes mye nyttig informasjon på våre nettsider www.tinglysing.no. På <https://seeiendom.kartverket.no> er det mulig å se hva som er tinglyst i grunnboken. Ta også gjerne kontakt med vårt kundesenter på telefon 32 11 80 00. Kundesenteret er åpent alle hverdager fra klokken 09.00 til 15.00.

Med hilsen
Statens kartverk Tinglysing

Returneres til:

Skjøte¹⁾
TINGLYST
 23 FEB. 1998
 SORENSKRIVEREN I HALDEN
 DAGBOKNR: 730

Opplysningene i feltene 1-6 registreres i grunnboken

1. Eiendommen(e) ²⁾					
Kommunr./Kommunenavn	Gnr.	Bnr.	Festnr.	Seksjonsnr.	Ideell andel
0101 HALDEN	79	61			

Overdragelsen gjelder bygg på festet grunn <input checked="" type="checkbox"/> Nei <input type="checkbox"/> Ja	Overdragelsen omfatter transport av festeretten <input checked="" type="checkbox"/> Nei <input type="checkbox"/> Ja
Godkjenning fra bortfester er ikke nødvendig i h.t. tomtefesteloven § 32, 1. ledd nr. 5 eller avtale <input type="checkbox"/> Nei <input type="checkbox"/> Ja	Bortfester har godkjent overdragelsen og underskrevet i felt for underskrifter og bekreftelser <input type="checkbox"/> Nei <input type="checkbox"/> Ja
Beskaffenhets	
<input checked="" type="checkbox"/> 1. Bebygd <input type="checkbox"/> 2. Ubebygd	
Bruk av grunn	
<input checked="" type="checkbox"/> B bolig- eiendom <input type="checkbox"/> F Fritids- eiendom <input type="checkbox"/> V Forretning/ kontor <input type="checkbox"/> I Industri <input type="checkbox"/> L Landbruk <input type="checkbox"/> K Off. vei <input type="checkbox"/> A Annet	
Type bolig	
<input checked="" type="checkbox"/> FB enebolig <input type="checkbox"/> TB bolig <input type="checkbox"/> Tomanns- bolig <input type="checkbox"/> Rekkahus/ RK kjede <input type="checkbox"/> BL leilighet <input type="checkbox"/> AN Annet	

2. Kjøpesum	
Kr 730.000,-	Utløst til salg på det frie marked <input checked="" type="checkbox"/> Ja <input type="checkbox"/> Nei
Omsetningstype	
<input checked="" type="checkbox"/> 1 Fritt salg <input type="checkbox"/> 2 Gave (helt eller delvis) <input type="checkbox"/> 3 Ekspropriasjon <input type="checkbox"/> 4 Tvangsauksjon <input type="checkbox"/> 5 Skifteoppgjør <input type="checkbox"/> 6 Annet	

Kjøpesummen er oppgjort på avtalt måte.

3. Salgsverdi/avgiftsgrunnlag ³⁾	
Kr 13.742,-	1. gangs overdragelse av nyoppført bolig.

4. Overdras fra		
Fødselsnr./Org.nr. (11/9 siffer) ⁴⁾	Navn	Ideell andel
	Egil Saksæther	1/3
	Unn Simensen	1/3
	Magne Saksæther	1/3

5. Til			
Fødselsnr./Org.nr. (11/9 siffer) ⁴⁾	Navn	Fast bosatt i Norge	Ideell andel
	Atle Hansen	<input checked="" type="checkbox"/> Ja <input type="checkbox"/> Nei	1/1
		<input type="checkbox"/> Ja <input type="checkbox"/> Nei	
		<input type="checkbox"/> Ja <input type="checkbox"/> Nei	
		<input type="checkbox"/> Ja <input type="checkbox"/> Nei	

 Doknr: 730 Tinglyst: 23.02.1998 Emb. 002
 STATENS KARTVERK FAST EIENDOM

6. Særskilte avtaler ⁵⁾	
OBS! Her påføres kun opplysninger som skal og kan tinglyses Eieren er innforstått med at det er felles vedlikeholdsansvar for de tekniske anlegg som ikke blir overtatt av kommunen samt for øvrige fellesareal innen området. Kommunen og selgeren, eller den han bemyndiger, har rett til å legge vann-, kloakk- og overvannsledninger samt veigrøft, veiskråninger, sluk, elektriske kabler, kabelskap og gatelysmaster etc. inn på tomten vederlagsfritt i den utstrekning dette finnes nødvendig. Det er pliktig medlemskap i Velforeningen. Det tillates normalt ikke noen form for bebyggelse over kommunale hovedledninger.	

 BVK
 HUV
 MFL

Andre avtaler (som ikke skal tinglyses)

Rett avskrift bekreftes

7. Kjøpers/erverters erklæring ved overdragelse av boligseksjon	
Jeg/vi erklærer at mitt/vårt erverv av seksjonen ikke er i strid med bestemmelsen i § 10 fjerde ledd i lov av 4 mars 1983 nr. 7 (utdrag): "Ingen kan erverve mer enn to seksjoner i sameiet. Arbeidsgiver kan erverve flere seksjoner når formålet er å leie ut til sine ansatte."	
Sted, dato	
Kjøpers/erverters underskrift	Gjentas med maskin eller blokkbokstaver

8. Erklæring om sivilstand m.v. ⁶⁾	
1. Er utsteder(ne) gift eller registrert(e) partner(e)?	
<input checked="" type="checkbox"/> Ja <input type="checkbox"/> Nei Hvis ja, må også spørsmål 2 besvares	
2. Er utstederen/utstederne gift eller registrert(e) partner(e) med hverandre og begge underskriver som utsteder?	
<input type="checkbox"/> Ja <input checked="" type="checkbox"/> Nei Hvis nei, må også spørsmål 3 besvares	
3. Gjelder overdragelsen bolig som utsteder(ne) og dennes (deres) ektefelle(r) eller registrert(e) partner(e) bruker som felles bolig?	
<input type="checkbox"/> Ja <input checked="" type="checkbox"/> Nei Hvis ja, må ektefellen(e)/registrert(e) partner(e) samtykke i overdragelsen.	

9. Underskrifter og bekreftelser	
Sted, dato	
Halden 01.10.96.	
Utsteders underskrift ⁷⁾	Gjentas med maskin eller blokkbokstaver
<i>Egil Saksæther</i> <i>Unn Simensen</i> <i>Magne Saksæther</i>	Egil Saksæther Unn Simensen Magne Saksæther
Bortfesteres underskrift	Gjentas med maskin eller blokkbokstaver
Jeg/vi bekrefter at utstederen(e) er over 18 år, og har underskrevet eller vedkjent seg sin underskrift på dette dokument i mitt/vårt nærvær. Jeg/vi er myndig(e) og bosatt i Norge.	
1. vitneunderskrift	Gjentas med maskin eller blokkbokstaver
<i>Arild Elnes</i>	Arild Elnes
Adresse	
Berg Sparebank	
2. vitneunderskrift	Gjentas med maskin eller blokkbokstaver
<i>Jørn Berg</i>	Jørn Berg
Adresse	
Berg Sparebank	
Som ektefelle/registrert partner samtykker jeg i overdragelsen	
Ektefellens/registrert partners underskrift	Gjentas med maskin eller blokkbokstaver
Jeg/vi bekrefter at utstederen(e) er over 18 år, og har underskrevet eller vedkjent seg sin underskrift på dette dokument i mitt/vårt nærvær. Jeg/vi er myndig(e) og bosatt i Norge.	
1. vitneunderskrift	Gjentas med maskin eller blokkbokstaver
Adresse	
Berg Sparebank	
2. vitneunderskrift	Gjentas med maskin eller blokkbokstaver
Adresse	
Berg Sparebank	



OVERSIKT OVER LØSØRE OG TILBEHØR TIL EIENDOMMEN

Oversikten er utarbeidet av Norges Eiendomsmeglerforbund, Eiendom Norge og Advokatforeningens Eiendomsmeglingsgruppe, og er gjeldende fra 1. januar 2020.

Generelt

Lov om avhending av fast eiendom (avhendingslova/avhl.) av 3. juli 1992 regulerer kjøper og selgers rettigheter og plikter ved overdragelse av fast eiendom og andeler i borettslag.

I henhold til avhl. § 3-4 skal eiendommen, når annet ikke er avtalt, overdras med innredninger og utstyr som etter lov, forskrift eller annet offentlig vedtak skal følge med. Det samme gjelder varig innredning og utstyr som enten er fastmontert eller er særskilt tilpasset bygningen, jf. avhl. § 3-5. Loven inneholder ingen detaljert oversikt over hva som omfattes av «innredning og utstyr», og over hva som skal regnes som «fastmontert eller særskilt tilpasset».

Partene kan fritt avtale hva som skal følge med eiendommen ved salg. Bransjens liste over løsøre og tilbehør som skal følge med eiendommen, er en del av avtalen mellom kjøper og selger dersom ikke annet er opplyst i salgsoppgaven, kjøper har tatt forbehold i bud eller avtale på annen måte er inngått. Der intet annet er avtalt, vil løsøre og tilbehør medfølge slik dette fremkommer av avhl. § 3-4 og § 3-5 og denne oversikt.

Produkter og installasjoner som medfølger overdras uten noen form for garantier, utover eventuell gjenværende leverandørgaranti.

Dersom det er noe i nedenstående liste som ikke finnes på eiendommen, vil det heller ikke medfølge.

- 1. HVITEVARER** medfølger der dette er spesielt angitt i salgsoppgaven.
- 2. HELDEKKENDE TEPPER** følger med uansett festemåte.
- 3. VARMEKILDER**, slik som ovner, kaminer, peiser, varmpumper og panelovner, følger med uansett festemåte. Frittstående biopeiser/varmeovner og terrassevarmere medfølger ikke. Det følger ikke med varmekilder i rom som ikke har vegg- eller fastmonterte varmekilder på visning.
- 4. TV, RADIO OG MUSIKKANLEGG.** TV-antennor og fellesanlegg for TV, herunder parabolantenne, og tuner/dekoder/tv-boks medfølger der dette eies av selger. Veggmontert TV/flatskjerm med tilhørende festeordning samt musikkanlegg følger ikke med (se også punkt 12).
- 5. BADEROMSINNREDNING/UTSTYR.** Badekar, dusjkabinett, dusjvegger, alle fastmonterte speil og hyller, fastmonterte glass- og håndkleholdere, herunder håndklevarmere samt baderomsinnredning, medfølger.
- 6. GARDEROBESKAP** medfølger, selv om disse er løse. Fastmonterte garderobehyller og knagger medfølger. Innredning i garderobeskap, for eksempel løse eller fastmonterte trådkurver, hyller, stenger og lignende, medfølger.

7. KJØKKENINNREDNING medfølger, herunder også åpne, fastmonterte hyller og løs eller fastmontert kjøkkenøy.

8. MARKISER, PERSIENNER og annen type innvendig og utvendig solskjerming, gardinoppheng, lamellgardiner og liftgardiner medfølger.

9. AVTREKKSIVIFTER av alle slag, samt fastmonterte aircondition/ventilasjonsanlegg, medfølger.

10. SENTRALSTØVSUGER medfølger med komplett anlegg, herunder slange, munnstykke mm.

11. LYSKILDER. Kupler, lysstoffarmatur, fastmonterte "spotlights", oppheng og skinner med spotlights samt utelys og hagebelysning medfølger. Vegglamper, krokhengte lamper, lysekroner, prismelamper og lignende som er koblet til sukkerbit eller stikkontakt følger likevel ikke med.

12. INSTALLERTE SMARTHUSLØSNINGER med sentral som styrer lys, varme, lyd o.l., samt tilhørende trådløse enheter som brytere, sensorer, kameraer, integrerte høyttalere el. medfølger. Enkle lysstyringssystem f.eks. med en sentral som kun styrer lyspærer eller smartpærer montert i sokkel medfølger likevel ikke.

13. UTVENDIGE SØPPELKASSER og eventuelt holder/hus til disse medfølger.

14. POSTKASSE medfølger.

15. UTENDØRS INNRETNINGER slik som flaggstang, fastmontert tørkestativ, samt andre faste utearrangementer som f.eks. badestamp, boblekar/jacuzzi og liknende utendørs kar, lekestue, lekestativ, utepeis, fastmontert trommel til vannslange, medfølger. Guidekabel/avgrensingskabel til robotgressklipper medfølger, men robotgressklipper og ladestasjon for denne medfølger ikke.

16. FASTMONTERT VEGGLADER/LADESTASJON TIL EL-BIL medfølger uavhengig av hvor laderen er montert.

17. SOLCELLEANLEGG med tilhørende teknisk infrastruktur medfølger.

18. GASSBEHOLDER til gasskomfyr og gasspeis medfølger.

19. BRANNSTIGE, BRANNTAU, feiestige og lignende medfølger der dette er påbudt. Løse stiger medfølger ikke.

20. BRANNSLUKNINGSAPPARAT, BRANNSLANGE og RØYKVARSLER medfølger der dette er påbudt. Det er eier og brukers plikt til å se til at utstyret forefinnes på enhver eiendom. Hvis annet ikke er uttrykkelig avtalt, skal dette derfor alltid følge med ved salg av eiendom.

21. SAMTLIGE NØKLER til eiendommen som selger er i besittelse av skal overleveres kjøper på overtakelsen, herunder nøkler til eventuelle boder, uthus, garasjeportåpner e.l. Låses boder, uthus e.l. med hengelås, skal lås og nøkler til disse medfølge.

22. GARASJEHYLLER, bodhyller, lagringshyller og oppheng til bildekk medfølger såfremt de er fastmontert.

Planter, busker og trær som er plantet på tomten, eller fastmonterte kasser og lignende er en del av eiendommen og medfølger i handelen.

HELP Boligkjøperforsikring

Boligkjøperforsikring

- Advokathjelp ved boligkjøpet og i 5 år fremover.
- Er kjøpers motvekt til selgers boligselgerforsikring.
- Gir deg advokathjelp hele veien til rettskraftig dom, om nødvendig.

Boligkjøperforsikring **PLUSS**

- Advokathjelp ved boligkjøpet og i 5 år fremover.
- Er kjøpers motvekt til selgers boligselgerforsikring.
- Gir deg advokathjelp hele veien til rettskraftig dom, om nødvendig.
- Advokathjelp i de viktigste rettsområdene i privatlivet.

PLUSS gir boligeiere sterkt rabattert advokathjelp. Be om råd eller hjelp i retten når du trenger det fra Norges viktigste advokatmiljø for privatpersoner.

PLUSS kan bare tegnes samtidig med boligkjøperforsikringen, og koster kun kr 2 800 i tillegg. **PLUSS** fornyes årlig - om du ønsker det.

Borettslag/aksjeleilighet: Kr 7 200

Selveierleilighet/rekkehus: Kr 10 400

Ene-/tomannsbolig, tomt: Kr 15 100

Rettsområder du får hjelp med

Samboeravtale, ektepakt og arv

Forbrukerkjøp og håndverkertjenester

Utleie og naboforhold

Tomtefeste, veirett og andre servitutter

Plan- og bygningsrett

Skatt ved oppussing, utleie og eiendomssalg

Tilgang til digitale juridiske avtaler via Min side

“Vi unner ingen å stå alene”

Rettt skal være rett. For alle.



Fra å vurdere om vi hadde råd til advokat, kunne vi vurdere om vi hadde råd til ny sofa.

Boligkjøperforsikring tegnes hos eiendomsmegler senest ved kontraktsignering og gir rett til advokathjelp inntil 5 år etter overtakelse. Forsikringen betales som del av oppgjøret ved boligkjøpet. **PLUSS**-dekningen fornyes årlig ved faktura fra HELP.

Egenandel kr 4 000 påløper ved takst, tvist eller 10 timer advokatbistand, avhengig av hva som kommer først. Meglerforetaket mottar kr 4 200/4 600/5 000 i kostnadsgodtgjørelse, avhengig av boligtype, samt et tillegg på kr 1 000 ved salg av **PLUSS**.

Vi tar forbehold om pris- og vilkårsendringer. Hvis premien ikke er innbetalt ved overtakelse, vil avtalen bli kansellert. For fullstendig informasjon om dekning og vilkår, se help.no

Har du spørsmål? Kontakt HELP på help.no/minside, telefon 22 99 99 99 eller epost post@help.no

Rettt skal være rett. For alle.



Viktige endringer i avhendingsloven

Den 1. januar 2022 ble avhendingsloven endret på viktige punkter for både kjøper og selger. Samtidig fikk vi en ny forskrift som regulerer jobben en takstmann skal gjøre. Den nye forskriften stiller strengere krav til tilstandsrapportene som er en viktig del av kontrakten ved boligsalg. HELP, landets største advokatmiljø for boligkjøpere, har laget en kort innføring i de nye reglene.

Forbudt å selge bolig “som den er”

Du har kanskje hørt at de fleste brukte boliger har vært solgt «som de er»? Dette forbeholdet innebar at selger fraskrev seg ansvar for skjulte feil og mangler. Det var bare hvis selger hadde holdt tilbake eller gitt uriktig informasjon, eller hvis boligen var i vesentlig dårligere stand at kjøper kunne nå frem med et krav mot selger.

Fra 1. januar 2022 kan ikke selger lenger ta generelle forbehold av «som den er»-typen. Dette betyr at når vi da skal vurdere om en bolig har en mangel, må vi vurdere grundig hva som fremgår av kjøpsavtalen. Med kjøpsavtalen menes alle dokumenter og opplysninger som tilbys før kjøpet, også FINN-annonsen og alle vedleggene til salgsoppgaven. Hvis kjøpsavtalen ikke gir et klart svar (av typen “Det følger egen parkeringsplass med leiligheten” eller “Badet er renoverert av fagfolk”), må vi vurdere hva kjøper kan forvente basert på blant annet eiendommens synlige tilstand, alder, opplysningene som er gitt ved salget, feilenes art, karakter og omfang.

Egenandel

Avhendingsloven har også fått en ny bestemmelse om egenandel. Egenandelen slår først inn når det er påvist at eiendommen har en mangel. Når det er et avvik fra kontrakten som utgjør en mangel, skal oppgjøret reduseres med 10 000 kroner, uavhengig av om utbedringskostnadene er høye eller lave. Dette innebærer blant annet at kjøper ikke kan rette krav mot selger hvis det koster mindre enn 10 000 kroner å utbedre mangelen.

Selv om utbedringskostnadene er høye, kan det likevel tenkes at feil ved boligen ikke utgjør mangler etter loven. Dette avhenger av hva som er avtalt mellom partene, og hva kjøper kan forvente basert på de momentene vi har nevnt over.

Nytt om tilstandsrapporter

Tidligere ble det ikke stilt noen konkrete krav til hva en tilstandsrapport skulle inneholde og hvordan den skulle se ut. Dette hadde som konsekvens at tilstandsrapportene varierte i innhold og kvalitet. I den nye forskriften til avhendingsloven stilles det en rekke krav for at en tilstandsrapport skal regnes som godkjent.



Forts. Viktige endringer i avhendingsloven

Opplysningene i tilstandsrapporten skal gis på en forbrukervennlig måte, og det er beskrevet hva takstmannen skal vurdere og hvordan noen av undersøkelsene skal gjennomføres.

Vi har tro på at kjøpere nå vil få bedre informasjon i forkant av salget og dermed et bedre beslutningsgrunnlag.

Kjøpers undersøkelsesplikt lovfestes

Avhendingsloven har også fått en regel om undersøkelsesplikt for kjøper. Regelen tydeliggjør at kjøperen skal anses å kjenne til forhold som er tydelig beskrevet i tilstandsrapporten eller annen relevant salgsdokumentasjon. Det fremgår av loven at kjøperen ikke kan klage på avvik hvis disse er tydelig beskrevet i salgsdokumentasjonen, uavhengig av om kjøperen faktisk har satt seg inn i denne.

Det er derfor svært viktig at kjøper setter seg godt inn i alle dokumenter og opplysninger som tilbys i forkant av kjøpet. Hvis det er noe du ikke forstår, anbefaler vi at du stiller spørsmål til selger og/eller eiendoms-megler. Dersom det er gitt motstridende opplysninger i salgsdokumentene, må du undersøke hvilke av opplysningene som er korrekte, og eventuelt ta forbehold dersom motstriden ikke avklares. Du kan ikke velge å holde deg til den opplysningen du liker best.

Arealavvik

Avhendingsloven har også fått en ny bestemmelse om arealavvik innendørs. Helt kort betyr endringen at eiendommen har en mangel hvis opplysningene om størrelse i salgsdokumentene ikke er riktig. Det er en forutsetning at avviket utgjør mer enn 2 % og minst én kvadratmeter, og at selgeren ikke godtgjør at opplysningene ikke har hatt betydning for kjøperen.

Viktig for kjøper å være klar over

Advokatene i HELP er fornøyde med regelendringer som bidrar til at kjøper får bedre informasjon. Dette kan redusere antall konflikter i etterkant av boligkjøpet.

Selv om selgers ansvar nå har blitt utvidet, er det ikke slik at alle feil er mangler etter avhendingsloven. Det er påregnelig med noen feil ved boligen på grunn av alder, slitasje, osv., og det som er opplyst ved salget, er naturligvis ikke mangler. Jo eldre boligen er, desto vanligere er det å avdekke feil. Det er svært viktig å lese salgsoppgaven nøye. Hvis det er gitt konkrete risikoopplysninger om bestemte bygningsdeler, er det påregnelig å måtte utbedre disse og denne kostnaden må kjøper dekke selv.

Hvis du har boligkjøperforsikring hos HELP, vil våre advokater hjelpe deg med å vurdere om du kan rette et krav mot selger/selgers boligselgerforsikringsselskap. Dersom det er sannsynlig at du vil nå frem med et krav, forfølger vi saken for deg til den er løst.



Et hjem er mer verdt enn et hus, og et hus er mer enn bare vegger.

Det er et sted for å skape gode minner
preget av trivsel, omsorg og trygghet.

For oss som jobber med folks hjem hver
eneste dag, er det naturlig å engasjere oss
sammen med SOS-barnebyer for å gi flere
barn et trygt og godt hjem.

For hvert hjem vi formidler, gir vi derfor
100 kroner til SOS-barnebyers arbeid.

aktiv. +  **SOS
BARNEBYER**

Forbrukerinformasjon om budgivning

Sist oppdatert med virkning fra 1. januar 2014, i forbindelse med ikrafttredelse av endringer i eiendomsmeglingsforskriften.

Informasjonen er utarbeidet av Forbrukerombudet, Forbrukerrådet, Den Norske Advokatforening ved Eiendomsmeglingsgruppen, Eiendomsmeglerforetakenes Forening og Norges Eiendomsmeglerforbund, på grunnlag av blant annet forskrift om eiendomsmegling § 6-3 og § 6-4.

Nedenfor gis en oversikt over de retningslinjer som forbrukermyndighetene og organisasjonene anbefaler benyttet ved budgivning på eiendommen. Avslutningsvis gis også en kort oversikt over de viktigste rettsreglene tilknyttet budgivning.

Før det legges inn bud på eiendommen oppfordres budgiver til å sette seg inn i all relevant informasjon om eiendommen, herunder eventuell salgsoppgave og teknisk rapport med vedlegg.

Gjennomføring av budgivning

1. På forespørsel vil megler opplyse om aktuelle bud på eiendommen, herunder om relevante forbehold.
2. Alle bud skal inngis skriftlig til megler, som formidler disse videre til oppdragsgiver. Kravet til skriftlighet gjelder også budforhøyelser og motbud, aksept eller avslag fra selger. Før formidling av bud til oppdragsgiver skal megler innhente gyldig legitimasjon og signatur fra budgiver. Kravet til legitimasjon og signatur er oppfylt for budgivere som benytter e-signatur, eksempelvis BankID eller MinID. Med skriftlige bud menes også elektroniske meldinger som e-post og SMS når informasjonen i disse er tilgjengelig også for ettertiden.
3. Et bud bør inneholde eiendommens adresse (eventuelt gnr/bnr), kjøpesum, budgivers kontaktinformasjon, finansieringsplan, akseptfrist, overtakelsesdato og eventuelle forbehold som for eksempel usikker finansiering, salg av nåværende bolig ol. Normalt vil ikke et bud med forbehold bli akseptert før forbeholdet er avklart. Konferer gjerne med megler før bud gis.
4. Megler skal legge til rette for en forsvarlig avvikling av budrunden. I forbrukerforhold (dvs. der oppdragsgiver er forbruker) skal megleren ikke formidle bud med kortere akseptfrist enn kl. 12.00 første virkedag etter siste annonserte visning. Etter denne fristen bør budgivere ikke sette en kortere akseptfrist enn at megler har mulighet til, så langt det er nødvendig, å orientere oppdragsgiver, budgivere og øvrige interessenter om bud og forbehold. Det bør ikke gis bud som diskriminerer eller utelukker andre budgivere. Dersom bud inngis med en frist som åpenbart er for kort til at megleren kan avvikle budrunden på en forsvarlig måte som sikrer oppdragsgiver og interessenter et tilstrekkelig grunnlag for sine handlingsvalg, vil megler fraråde budgiver å stille slik frist.
5. Megleren vil uoppfordret gi sin vurdering av det enkelte bud overfor oppdragsgiveren, når budet er gitt innenfor fristene i punkt 4.
6. Megleren skal så langt det er nødvendig og mulig holde budgiverne skriftlig orientert om nye og høyere bud og eventuelle forbehold. Megler skal så snart som mulig bekrefte skriftlig overfor budgivere at budene deres er mottatt.
7. Etter at handel har kommet i stand, eller dersom en budrunde avsluttes uten at handel er kommet i stand, kan en budgiver kreve kopi av budjournalen i anonymisert form.
8. Kopi av budjournal skal gis til kjøper og selger uten ugrunnet opphold etter at handel er kommet i stand. Dersom det er viktig for budgiver å bevare sin anonymitet, bør budet fremmes gjennom fullmektig.

Viktige avtalerettslige forhold

1. Det eksisterer ingen angrerett ved salg/kjøp av fast eiendom.
2. Når et bud er innsendt til megler og han har formidlet innholdet i budet til selger (slik at selger har fått kunnskap om budet), kan budet ikke kalles tilbake. Budet er da bindende for budgiver frem til akseptfristens utløp, med mindre budet før denne tid avslås av selger eller budgiver får melding om at eiendommen er solgt til en annen (man bør derfor ikke gi bud på flere eiendommer samtidig dersom man ikke ønsker å kjøpe flere enn en eiendom).
3. Selger står fritt til å forkaste eller akseptere ethvert bud, og er for eksempel ikke forpliktet til å akseptere høyeste bud.
4. Når en aksept av et bud har kommet frem til budgiver innen akseptfristens utløp er det inngått en bindende avtale.
5. Husk at også et eventuelt bud fra selger til kjøper (såkalte "motbud"), avtalerettslig er et bindende tilbud som medfører at det foreligger en avtale om salg av eiendommen dersom budet i rett tid aksepteres av kjøper.

For eiendommen:

Adresse: Asakveien 56J
1785 HALDEN

Meglerforetak: Aktiv Eiendomsmegling
Saksbehandler: Lars-Håkon Nohr

Telefon: 906 09 809
E-post: lars.hakon.nohr@aktiv.no

Oppdragsnummer:

Undertegnede gir herved følgende bud på ovennevnte eiendom:

Kjøpesum: Kr. _____

Beløp med bokstaver: Kr. _____

+ omkostningert iht. opplysninger i salgsoppgaven

Dette budet er bindende for undertegnede frem til og med den: _____ Kl. _____

Dersom annet ikke er angitt gjelder budet til kl. 15.00 første virkedag etter siste annonserte visning. I forbrukerforhold vil bud med kortere akseptfrist enn til kl. 12.00 første virkedag etter siste annonserte visning ikke bli viderefordlet til selger.

Eventuelle forbehold: _____

Undertegnede er kjent med at selger står fritt til å godta eller forkaste ethvert bud. Likeledes er undertegnede klar over at budet er bindende for budgiver når det er kommet til selgers kunnskap. Handelen er juridisk bindende for begge parter dersom budet aksepteres innen akseptfristen. Undertegnede er kjent med at budjournalen vil bli forelagt kjøper og selger når handel er sluttet.

Ønsket overtakelsesdato: _____

Budet baseres på opplysninger og salgsvilkår som fremkommer av salgsoppgave datert: _____

Kjøpet vil bli finansiert slik:

Låneinstitusjon: _____ Referanse og tlf nr.: _____

Lånt kapital: _____ Kr.: _____

Egenkapital: _____ Kr.: _____

Totalt: _____ Kr.: _____

Egenkapital består av: Salg av nåværende bolig eller fast eiendom Disponibelt kontantbeløp (bankinnskudd)

Jeg gir bud som: Forbruker Ledd i næringsvirksomhet / juridisk person (selskap)

Jeg samtykker til bruk av elektronisk kommunikasjon: Ja Nei

Navn: _____

Navn: _____

Fødselsnr. (11 siffer): _____

Fødselsnr. (11 siffer): _____

Adresse: _____

Adresse: _____

Postnr.: _____ Sted: _____

Postnr.: _____ Sted: _____

Tlf.: _____ E-post: _____

Tlf.: _____ E-post: _____

Dato.: _____ Sign: _____

Dato.: _____ Sign: _____

Kopi av legitimasjon

Kopi av legitimasjon

aktiv.
Tar deg videre