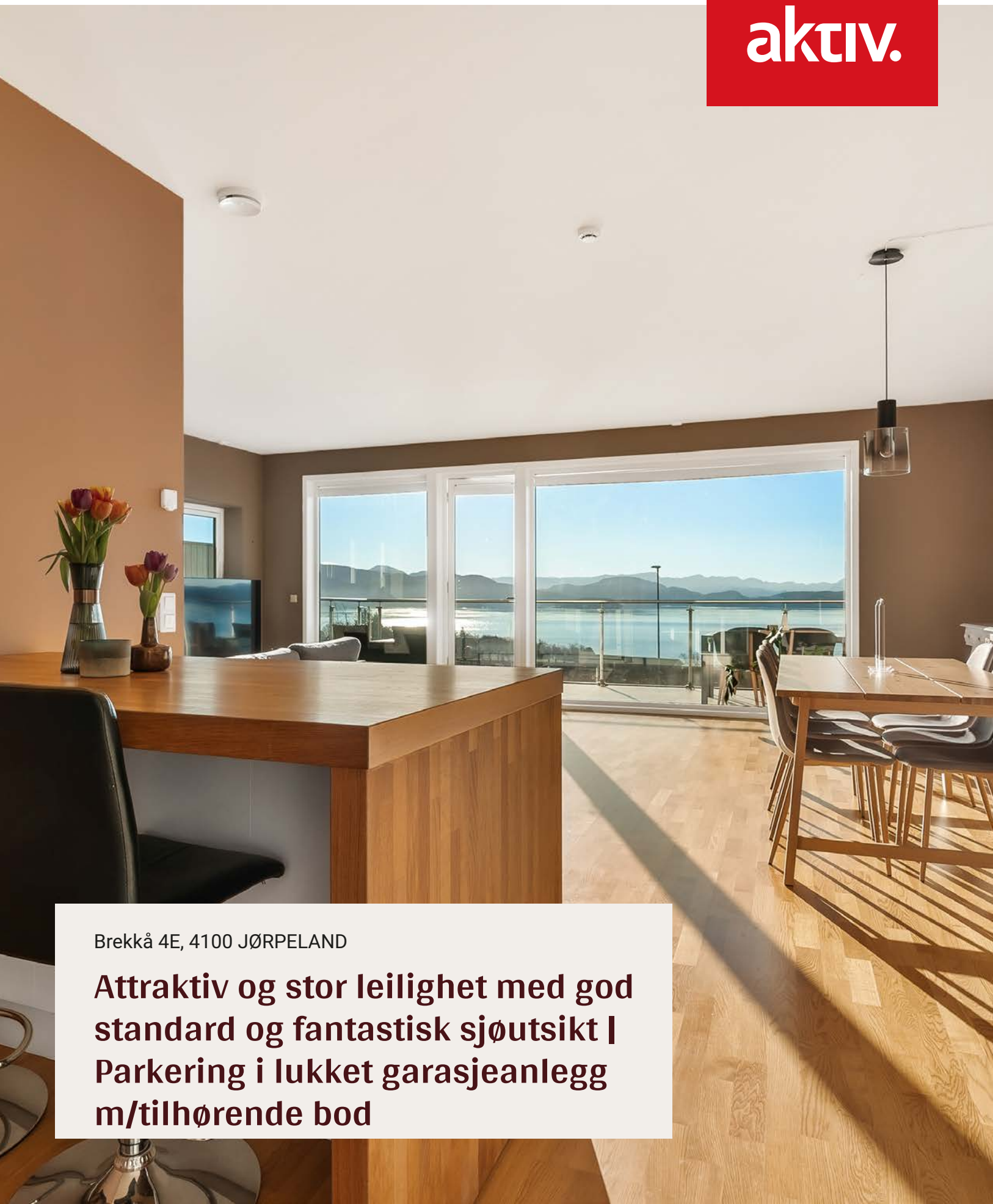

Brekkå 4E, 4100 JØRPELAND

Attraktiv og stor leilighet med god standard og fantastisk sjøutsikt | Parkering i lukket garasjeanlegg m/tilhørende bod

Eiendomsmegler MNEF / Backoffice

Helene Jøssang

Mobil 936 12 813
E-post helene.jossang@aktiv.no

Aktiv Eiendomsmegling Ryfylke
Rådhusgaten 12, 4126 Jørpeland. TLF. 51 74 55 00

Nøkkelinformasjon

Prisant.:	Kr 3 250 000,-
Omkostn.:	Kr 82 600,-
Total ink omk.:	Kr 3 332 600,-
Felleskostn.:	Kr 1 500,-
Selger:	Tor Gunnar Oftedal Helland
Salgsobjekt:	Eierseksjon
Eierform:	Eierseksjon
Byggeår:	2013
BRA-i/BRA Total	108/108 kvm
Tomtstr.:	1793.3 m²
Soverom:	2
Antall rom:	3
Gnr./bnr.	Gnr. 42, bnr. 224
Snr.	5
Oppdragsnr.:	1401250017

Attraktiv og stor leilighet med god standard og fantastisk sjøutsikt!

Aktiv Eiendomsmegling Ryfylke v/Helene Jøssang har gleden av å presentere denne flotte og moderne leiligheten med nydelig sjøutsikt. Boligen er oppført i 2013 med gjennomført pen stil og enkel adkomst. Noe av det man kan vente seg er en romslig entré, velutstyrt og tidløst kjøkken, 2 soverom, delikat baderom, vaskerom/bod, og en herlig balkong med gode solforhold. Fast parkeringsplass i lukket garasjeanlegg.

Leilighetsbygget ligger på Grønnevoll, Barka og tilbyr en nydelig panoramautsikt, kun 3,5 km fra Jørpeland sentrum. Like nedenfor leiligheten finner du et praktisk busstopp, og området byr på flotte turområder samt kort avstand til sjøen.

Her er ingenting overlatt til tilfeldighetene i forhold til valg av farger og kvalitet. Bør sees for korrekt inntrykk! Velkommen til Brekkå 4E!

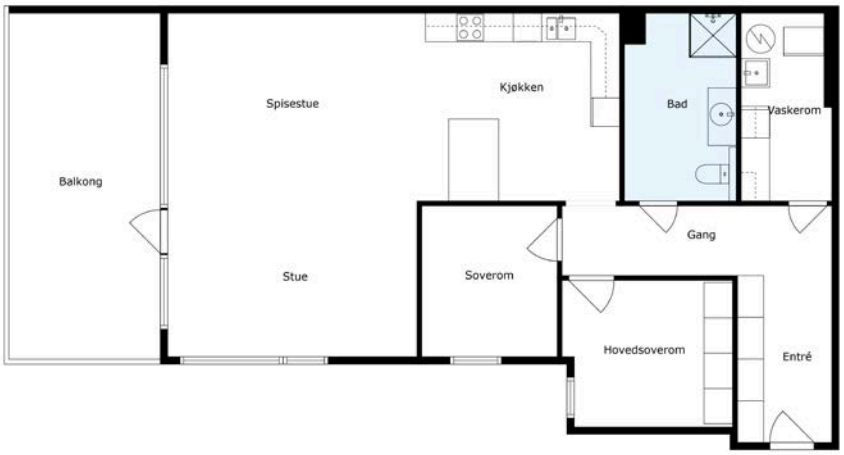

Innhold

Nøkkelinformasjon 2
Om eiendommen 4
Tilstandsrapport 32
Egenerklæring 48
Energiattest 52
Byggetegninger 53
Reguleringskart 60
Kommunekart 62
Eiendomskart 64
Grunnkart 66
Nabolagsprofil 67
Budskjema 76

Om eiendommen

Om boligen

Areal
BRA - i: 108 m²
BRA totalt: 108 m²
TBA: 22 m²

Bruksareal fordelt på etasje

3. etasje
BRA-i: 108 m²

TBA fordelt på etasje
3. etasje
22 m²

Takstmannens kommentar til arealoppmåling
Utover overnevnte areal disponerer leiligheten fast parkeringsplass i parkeringsanlegg m/ sportsbod på 14 kvm. Takøyde i leiligheten er 272 cm.

Tomtetype
Eiet

Tomtestørrelse
1793.3 m²

Tomtebeskrivelse
Felles eiertomt for eierseksjonssameiet. Fellesarealer er ryddig og pent opparbeidet med diverse beplantninger og asfalterte internveger og parkeringsarealer.

Tomtestørrelse/-areal er hentet fra matrikkelutskrift (basert på oppmåling i digitalt kart). Det gjøres oppmerksom på at denne type arealangivelse (med tilhørende kart) kan være upresis og at man dermed kan få avvik i både areal og grenser ved en eventuell fremtidig oppmåling. Mangel grunnet avvikende grenser og/eller arealsvikt kan derfor ikke påberopes.

Beliggenhet
Leilighetsbygget ligger på Barka og tilbyr en fantastisk sjøutsikt, kun 3,5 km fra Jørpeland sentrum. Like nedenfor leiligheten finner du et praktisk busstopp, og området byr på flotte turområder samt kort avstand til sjøen. Barkavika som ligger i kort avstand fra boligen er et område som er fantastisk godt tilrettelagt for bading og andre sommeraktiviteter.

Om du er et friluftsmenneske og liker turer i skog- og mark, er veien kort til fantastiske turområder. Blant annet turområdet ved Preikestolen og Mosli, samt Førlandsåsen og Barkafjellet. Her er det bare til å velge og vrake. Om vinteren er det mulighet for å ta seg en skitur i lysløypa i Dalen, som ligger omtrent 20 minutters kjøring unna. Må heller ikke glemme alle nydelige holmene og vikene man kan ta seg til via sjøveien. Ryfylke og Strand kommune har utallige muligheter og fantastisk natur.

Jørpeland sentrum finner man ca. 3 kilometer unna. Her har man butikker, daglivareforretninger, kino, kafè, restauranter, offentlig kommunikasjon osv... Skole, barnehage og idrettsanlegg ligger hakket nærmere, omtrent 2 kilometer, og det er bussholdeplass like ved tomten.

Fra eiendommen er det også gode pendlemuligheter til Stavanger via Ryfylketunnelen, noe som gjør området attraktivt for både familier og pendlere. Samtidig kan du nyte den rolige småbyfølelsen Jørpeland har å by på. Dette er en flott beliggenhet for deg som ønsker en kombinasjon av naturnær livsstil og sentral komfort!

Adkomst
Se vedlagte kart. Det vil bli satt opp visningsskilt ved fellesvisninger.

Barnehage/Skole/Fritid
Se vedlagt nabolagsprofil.

Skolekrets
Jørpeland.

Offentlig kommunikasjon
Det er busstopp like nedenfor leiligheten med gode bussforbindelser.

Bygningssakkyndig
Takst Rogaland AS

Type takst
Tilstandsrapport

Byggemåte
For rapporter som gjelder leilighet i et sameie er undersøkelsene begrenset til

innvendig i leiligheten. Utvendige forhold ansees å være en del av sameiets felles forpliktelse og vedlikehold. Dette anbefales ytterligere kontrollert av interessent.

Generell utvendig beskrivelse:
Nordan ytterdør i malt utførelse, nordan vinduer / balkongdør med 2-lags glass.

Oppgitte arealer er hentet fra vedlagte tilstandsrapport og megler har ikke kontrollmålt boligen.

Sammendrag selgers egenerklæring
Selgers egenerklæring ligger vedlagt salgsoppgave.

Innhold
Leiligheten er beliggende i 2. etasje og har følgende planløsning:

2. etasje: Gang, vaskerom, bad, 2 soverom og åpen stue / kjøkken løsning.

Standard
Innbydende og stor leilighet i øverste etasje i et flott leilighetsbygg med seks seksjoner. Leiligheten holder god standard i henhold til byggeår og har en praktisk planløsning.

Tekniske installasjoner:
- OSO 240 / 110 ltr. dobbelmantlet vvb.
- uponor rør i rør system.
- systemair balansert ventilasjon.
- Vannbåren gulvvarme i gang, bad og kjøkken / stue.

Innvendige overflater:
Gulv er i hovedsak belagt med 3-stavs parkett, flis på bad og vaskerom.
Vegger er i hovedsak belagt med malte overflater og flis på bad.
Himling er i hovedsak belagt med malte overflater.
Listefrie overganger mellom vegg / tak og rundt vinduer.

Eiendommen er gjennomgått av en bygningskyndig og det er utarbeidet en tilstandsrapport. Denne er vedlagt salgsoppgaven. Nedenfor følger informasjon om forhold som har fått TG 2 og TG 3.

På denne eiendommen har følgende fått tilstandsgrad 2:

Våtrom: Bad | membran, tettesjikt og sluk:
Tettesjikt har nådd en alder som gjør tettheten usikker i tiden som kommer.

Våtrom: Bad | sanitærutstyr:

Det registreres løs dusjstang og det er ikke etablert noen drensåpning for synliggjøring av eventuell lekkasje fra innebygget sisterne.

Våtrom: Vaskerom:
Tettesjikt har nådd en alder som gjør tettheten usikker i tiden som kommer.

På denne eiendommen har følgende fått tilstandsgrad 3:

Hva ellers gjelder det tekniske om boligen og eiendommen generelt, henvises det til tilstandsrapport og egenerklæringsskjema som er vedlagt i komplett salgsoppgave. Det forutsettes at kjøper gjør seg kjent med disse før budgivning/kjøp.

Innbo og løsøre
Bransjens liste over løsøre og tilbehør legges til grunn for salget dersom ikke annet fremkommer av salgsoppgaven. Listen følger vedlagt salgsoppgaven. Det er full avtalefrihet om hva som skal følge med bolig og fritidsbolig ved salg. Hvis hvitevarer og/eller annet teknisk utstyr medfølger, gis det ingen garantier i forhold til tilstand, funksjonalitet og levetid på disse.

Hvitevarer
Kun hvitevarer som er spesifikt angitt i salgsoppgaven, følger med. Dette gjelder uavhengig av om hvitevaren(e) eventuelt kan anses som integrerte.

Parkering
Fast parkeringsplass i lukket garasjeanlegg følger seksjonen. Ellers parkering på felles tomt. Denne seksjonen har garasjeplass Nr 4 fra venstre. Midtre port.

Forsikringsselskap
Storebrand

Polisenummer
7023448

Diverse
Etter eierseksjonsloven § 23 kan ingen kjøpe en boligseksjon hvis kjøpet fører til at man, direkte eller indirekte, blir eier av flere enn to boligseksjoner i eierseksjonssameiet. Begrensningen gjelder ikke kjøp av fritidsboliger. Det finnes også enkelte andre unntak i bestemmelsen.

Areal i salgsoppgaven er hentet fra tilstandsrapporten. Boligens areal oppgis i BRA (bruksareal), som deles i underkategoriene BRA-i (arealet innenfor boenheten), BRA-e (arealet utenfor boenheten(e) og som tilhører denne, slik som for eksempel boder hvor adkomsten er utenfor boenheten), og BRA-b (arealet av innglasset balkong, veranda eller altan når denne er tilknyttet boenheten). TBA er arealet av terrasser, åpne

balkonger og åpen altan tilknyttet boenheten.

Energi

Oppvarming
Oppvarming ved vannbåren gulvvarme i gang, bad og kjøkken / stue og elektrisitet.

Energikarakter
C

Energifarge
Rød

Info energiklasse
Eier har energimerket boligen og oppnådd energikarakter C og oppvarmingskarakter Rød.

Økonomi

Tot prisant. ekskl. omk.
Kr 3 250 000

Kommunale avgifter
Kr 7 069

Kommunale avgifter år
2025

Info kommunale avgifter
Vann: kr 4 426,25
Avløp: kr 2 643,72

Totalt pr år 2025: kr 7 069,97.

Oppgitte kommunale avgifter er uten renovasjonsavgift. Renovasjonsavgift innkreves av IVAR renovasjon Ryfylke og varierer i pris etter hvilken ordning den enkelte velger. Renovasjonsavgiften koster fra kr. 3.997,- til kr. 4.796,- og kommer i tillegg til andre kommunale avgifter.

Eiendomsskatt
Kr 2 622

Eiendomsskatt år
2025

Info eiendomsskatt
Eiendomsskatt: kr 2 622,00

Eiendomsskatten betales via faktura for kommunale avgifter.

Formuesverdi primær
Kr 837 503

Formuesverdi primær år
2023

Formuesverdi sekundær
Kr 3 350 013

Formuesverdi sekundær år
2023

Info formuesverdi
Med primærboliger menes der boligeier er folkeregistrert bosatt, mens sekundærboliger menes alle andre eiendommer herunder fritidseiendommer, pendlerboliger og utleieobjekter.

Tilbud lånefinansiering
Aktiv Eiendomsmegling samarbeider med sparebankene i Eika Alliansen om formidling av finansielle tjenester. Ta gjerne kontakt med megler for formidling av et uforpliktende tilbud om finansiering.

Boenheten

Eierbrøk
1/6

Felleskostnader inkluderer
Byggforsikring og nødvendig utvendig vedlikehold.

Felleskostnader pr. mnd
Kr 1 500

Sameiet

Sameienavn
Sameiet Brekkå

Om sameiet
Sameiet består av 6 boligseksjoner av eiendommen gnr. 42, bnr. 224 i Strand kommune. Sameiet ble opprettet ved seksjoneringsbegjæring.

Vedtekter/husordensregler
- Det er felles innkjørsel og veg frem til boligene. Vedlikehold og eventuelle utgifter fordeles likt mellom seksjonene.
- Fasadeendringer godtas ikke uten styrets godkjenning.
- Fellesutgiftene deles likt på seksjonene i henhold til eierbrøken.
- Hver seksjon eier sin del av sameiet i henhold til sameiebrøken.

Dyrehold
Dyrehold er tillatt iht. sameiet. Dyreholdet skal ikke være til sjenanse for naboer.

Beboernes forpliktelser og dugnader
Dugnad kan forekomme i sameiet ved behov, for eksempel til vedlikehold, fellesopprydding eller andre praktiske oppgaver.

Offentlige forhold

Eiendommens betegnelse
Gårdsnummer 42, bruksnummer 224, seksjonsnummer 5 i Strand kommune.

Tinglyste heftelser og rettigheter
På eiendommen er det tinglyst følgende heftelser og rettigheter som følger eiendommens matrikkel ved overskjøting til ny hjemmelshaver:

26.06.2012 - Dokumentnr: 511902 - Seksjonering
Opprettet seksjoner:
Snr: 5
Formål: Bolig
Tilleggsdel: Bygning
Sameiebrøk: 1/6

Ferdigattest/brukstillatelse
Det foreligger ferdigattest for leilighetsbygg med 6 leiligheter, datert 13.11.2013.

Ferdigattest er en sluttattest fra bygningsmyndighetene om at et søknadspliktig tiltak er ferdigstilt. At ferdigattest eksisterer gir ingen garanti for at det ikke er utført arbeid på boligen som ikke er byggemeldt eller godkjent.

Det foreligger godkjente byggetegninger av boligen fra 2010.

Vei, vann og avløp
Eiendommen er tilknyttet offentlig vei.
Eiendommen er tilknyttet offentlig vann og avløp via privat stikkledning. Eier er selv ansvarlig for de private stikkledningene.

Regulerings og arealplaner
Eiendommen er regulert til bolig/forretning. Området er regulert til boligbebyggelse, gang/sykkelveg, campingplass og kjøreveg. Eiendommen er regulert etter reguleringsplan 76-5 - Grønevoll, datert 09.12.1976.

Reguleringplanens formål: Boliger.

Eiendommen ligger i et område som hører til kommuneplan/kommunedelplan 113020120001 - Kommuneplan for Strand kommune 2012 - 2022, datert 08.11.2012.
Arealbruk: Boligbebyggelse, nåværende.

Deler av eiendommen inngår i hensynssone:
H320_ - Flomfare som innebærer at innenfor området regulert med hensynssone flomfare skal alle søknadspliktige tiltak som skal etableres på lavere nivå enn 3 meter over havet, vurderes med hensyn til flomfare for å minimere risikoen for at bygg og utsatte bygningsdeler blir ødelagt ved en evt. flom.
H810_- Krav om felles planlegging som innebærer at før tiltak eller planlegging etter PBL skal konsekvensene til de aktuelle berørte hensynssonene være avklart.
H310_ - Ras- og skredfare som innebærer at sonen baserer seg på aktsomhet for steinsprang og snøskred utarbeidet av NGU.
H210_ - Rød sone iht. T-1442. Rød sone angir et område som på grunn av det høye støynivået er lite egnet til støyfølsomme bruksformål.

Utsnitt av reguleringskart følger vedlagt. Dersom det er ønskelig med ytterligere opplysninger knyttet til reguleringsforhold så oppfordrer vi interessenter til å kontakte Strand kommune.

Adgang til utleie
Det følger av eierseksjonsloven § 24 at korttidsutleie av hele boligseksjonen i mer enn 90 døgn årlig ikke er tillatt. Bestemmelsen gjelder ikke for fritidsboliger. Med korttidsutleie menes utleie inntil 30 døgn sammenhengende. Grensen på 90 døgn kan fravikes i vedtektene og kan i så fall settes til mellom 60 og 120 døgn. Slik beslutning krever et flertall på minst to tredjedeler av de avgitte stemmene på årsmøtet. Ta kontakt med megler dersom du ønsker kopi av vedtektene for nærmere informasjon om hvilke vedtak som er fattet i dette sameiet om korttidsleie.

Legalpant
De andre sameierne har panterett i seksjonen for krav mot sameieren som følger av sameieforholdet. Pantekravet kan ikke overstige et beløp som for hver bruksenhet

svarer til 2 G (folketrygdens grunnbeløp). Kommunen har legalpant i eiendommen for forfalte krav på eiendomsskatt, og kommunale avgifter/gebyrer.

Kontraktsgrunnlag

Salgs- og betalingsvilkår

Eiendommen skal overleveres til kjøper i tråd med det som er avtalt. Det er viktig at kjøper setter seg grundig inn i alle salgsdokumentene, herunder salgsoppgave, tilstandsrapport og selgers egenerklæring. Kjøper anses kjent med forhold som er tydelig beskrevet i salgsdokumentene. Forhold som er beskrevet i salgsdokumentene kan ikke påberopes som mangler. Dette gjelder uavhengig av om kjøper har lest dokumentene. Alle interessenter oppfordres til å undersøke eiendommen nøye, gjerne sammen med fagkyndig, før bud inngis. Kjøper som velger å kjøpe usett, kan som hovedregel ikke gjøre gjeldende som mangel noe kjøper burde blitt kjent med ved undersøkelse av eiendommen, eller som er tydelig beskrevet i salgsdokumentene. Hvis noe trenger avklaring, anbefaler vi at kjøper rådfører seg med eiendomsmegler eller en fagkyndig før det legges inn bud.

Kjøper har krav på at eiendommen er i henhold til avtalen. Hvis det ikke er avtalt noe særskilt, kan eiendommen ha en mangel dersom den ikke er slik kjøper må kunne forvente ut ifra blant annet boligens alder, type og synlige tilstand. Det samme gjelder hvis det er holdt tilbake eller gitt uriktige opplysninger om eiendommen som ikke er rettet i tide på en tydelig måte, og man må gå ut fra at opplysningen har virket inn på avtalen. En bolig som har blitt brukt i en viss tid, har vanligvis blitt utsatt for slitasje, og skader kan ha oppstått. Slik bruksslitasje må kjøper regne med, og det kan avdekkes enkelte forhold etter overtakelse som gjør utbedringer nødvendig. Normal slitasje og skader som trenger utbedring, er innenfor hva kjøper må forvente, og vil ikke utgjøre en mangel.

Boligen kan også ha en mangel hvis opplyst areal avviker fra faktisk størrelse. Avviket må være minst 2 prosent, og minst 1 kvadratmeter. Det er likevel ikke en mangel dersom selger godtgjør at kjøperen ikke la vekt på opplysningen, jf. avhendingsloven § 3-3 (2).
Ved beregning av et eventuelt prisavslag eller erstatning, må kjøper selv dekke tap/kostnader opp til et beløp på kr 10 000 (egenandel). Egenandel kommer først på tale når det er konstatert mangel ved eiendommen.

Hvis kjøper ikke er forbruker, selges eiendommen "som den er", og selgers ansvar er da begrenset, jf. avhl. § 3-9, første ledd 2. pkt. Avhl. § 3-3 (2) fravikes, og hvorvidt et innendørs arealavvik karakteriseres som en mangel vurderes etter avhl. § 3-8. Informasjon om kjøpers undersøkelsesplikt, herunder oppfordringen om å undersøke eiendommen nøye, gjelder også for kjøpere som ikke anses som forbrukere. Med forbrukerkjøp menes kjøp av eiendom når kjøperen er en fysisk person som ikke hovedsakelig handler som ledd i næringsvirksomhet.

Overtakelse
Overtakelse etter nærmere avtale med selger.

Dersom annet ikke avtales, sendes skjøte/hjemmelsdokument for tinglysing i etterkant av overtakelse.

Budgivning
Budgivning i forbrukerforhold

Budgivere oppfordres til å legge inn bud elektronisk. Dette gjøres på eiendommens hjemmeside på aktiv.no, ved å bruke «Gi bud»-knappen. Ved elektronisk budgivning, samtykker budgiver til elektronisk kommunikasjon. Eiendomsmegler skal legge til rette for en forsvarlig avvikling av budrunden og kan ikke videreformidle bud med en kortere akseptfrist enn kl. 12.00 første virkedag etter siste annonserte visning. Etter klokken 11:30 anbefaler vi akseptfrist på minimum 30 minutter. Bud bør legges inn i god tid før konkurrerende buds akseptfrist utløper. For øvrig henvises til forbrukerinformasjon om budgivning i salgsoppgaven. Oppdragsgiver er oppfordret til å ikke ta imot bud direkte fra budgiver, men å henvise budgiver videre til megler. Som kjøper vil du få forelagt kopi av budjournal. Alle bud vil bli gjort kjent for kjøper og selger i handelen. Øvrige budgivere kan be om å få en kopi av budjournal i anonymisert form.

Budgivning utenfor forbrukerforhold

Budgivere oppfordres til å legge inn bud elektronisk. Dette gjøres på eiendommens hjemmeside på aktiv.no, ved å bruke «Gi bud»-knappen. Ved elektronisk budgivning, samtykker budgiver til elektronisk kommunikasjon. Det anbefales at hvert bud har en akseptfrist som muliggjør en forsvarlig avvikling av budrunden. Vi anbefaler minimum 30 minutter akseptfrist. Oppdragsgiver er oppfordret til å ikke ta imot bud direkte fra budgiver, men å henvise budgiver videre til megler.

Opplysningene i salgsoppgaven er godkjent av selger. Alle interessenter oppfordres imidlertid til grundig besiktigelse av eiendommen, gjerne sammen med fagmann før bud inngis.

Etter aksept av bud, vil eiendommens salgssum bli meddelt de som ev. måtte etterspørre denne. Eiendommens salgssum vil bli offentlig tilgjengelig ved overføring av hjemmel.

Omkostninger kjøpers beskrivelse
3 250 000 (Prisantydning)

Omkostninger
81 250 (Dokumentavgift)

260 (Panteattest kjøper)
545 (Tinglysningsgebyr pantedokument)
545 (Tinglysningsgebyr skjøte)
10 900 (Boligkjøperforsikring – fem års varighet (valgfritt))
2 800 (Boligkjøperforsikring Help Pluss - ett års varighet (valgfritt))
---
82 600 (Omkostninger totalt)
93 500 (med Boligkjøperforsikring - fem års varighet)
96 300 (med Boligkjøperforsikring inkludert ett år med Help Pluss)
---
3 332 600 (Totalpris. inkl. omkostninger)
3 343 500 (Totalpris. inkl. omkostninger (med Boligkjøperforsikring - fem års varighet))
3 346 300 (Totalpris. inkl. omkostninger (med Boligkjøperforsikring inkludert ett år med Help Pluss))

Regnestykket forutsetter at det kun tinglyses ett pantedokument og at eiendommen selges til prisantydning. Det tas forbehold om endringer i offentlige avgifter/gebyrer.

Omkostninger kjøpers beløp
Kr 82 600

Betalingsbetingelser
Med mindre annet er avtalt forutsettes det at kjøpesum inkludert omkostninger er innbetalt og disponibelt på meglerforetakets klientkonto innen overtakelse. Kjøpesummen skal innbetales fra norsk finansinstitusjon og/eller fra kjøpers egen konto i norsk finansinstitusjon.

Hvitvaskingsreglene
Megler har plikt til å gjennomføre kundetiltak. Hvis kjøper ikke bidrar til at megler får gjennomført kundetiltak og dette fører til at transaksjonen ikke kan gjennomføres eller blir forsinket, misligholder kjøper avtalen. Etter 30 dager er misligholdet vesentlig. Dette gir selger rett til å heve og gjennomføre dekningssalg for kjøpers regning.

Personopplysningsloven
Personopplysninger blir behandlet i samsvar med personopplysningsloven.

Boligselgerforsikring
Selger har tegnet boligselgerforsikring som dekker selgers ansvar etter avhendingsloven begrenset oppad til MNOK 14. I den forbindelse har selger utarbeidet en egenerklæring som kjøper bør gjøre seg kjent med før budgivning.

Boligkjøperforsikring
Vedlagt i salgsoppgaven følger informasjon om Boligkjøperforsikring og

Boligkjøperforsikring Pluss fra HELP Forsikring AS. Boligkjøperforsikring er en rettshjelpsforsikring som gir trygghet og profesjonell juridisk hjelp dersom det oppdages uventede feil eller mangler ved boligen de neste fem årene. Boligkjøperforsikring Pluss har samme dekning som boligkjøperforsikring, med tillegg av fullverdig advokathjelp på viktige rettsområder i privatlivet. Boligkjøperforsikring Pluss betales årlig. Les mer om begge forsikringene i vedlagte materiell eller på help.no. Det gjøres oppmerksom på at boligkjøperforsikring kun kan tegnes av forbruker. Meglerforetaket mottar kr 4 900/5 100/5 800 i kostnadsgodtgjørelse, avhengig av boligtype, samt et tillegg på kr 1 000 ved salg av Boligkjøperforsikring Pluss.

Meglers vederlag
Det er avtalt fastpris stor kr 38 000 ,- for gjennomføring av salgsoppdraget. I tillegg er det avtalt at oppdragsgiver skal dekke tilretteleggingsgebyr kr 12 900,- oppgjørshonorar kr 8 500,- og visninger kr 0, -. Meglerforetaket har krav på å få dekket avtalte utlegg i henhold til oppdragsavtale. Dersom handel ikke kommer i stand eller oppdraget sies opp, har megler krav på å få dekket vederlag for utført arbeid, samt øvrige avtalte vederlag og utlegg. Alle beløp er inkl. mva.

Oppdragsansvarlig
Helene Jøssang
Eiendomsmegler MNEF / Backoffice
helene.jossang@aktiv.no
Tlf: 936 12 813

Ansvarlig megler
Helene Jøssang
Eiendomsmegler MNEF / Backoffice
helene.jossang@aktiv.no
Tlf: 936 12 813

Ryfylke Eiendomsmegling AS, Rådhusgaten 12
4100 Jørpeland
Tlf: 517 45 500

Salgsoppgavedato
04.03.2025

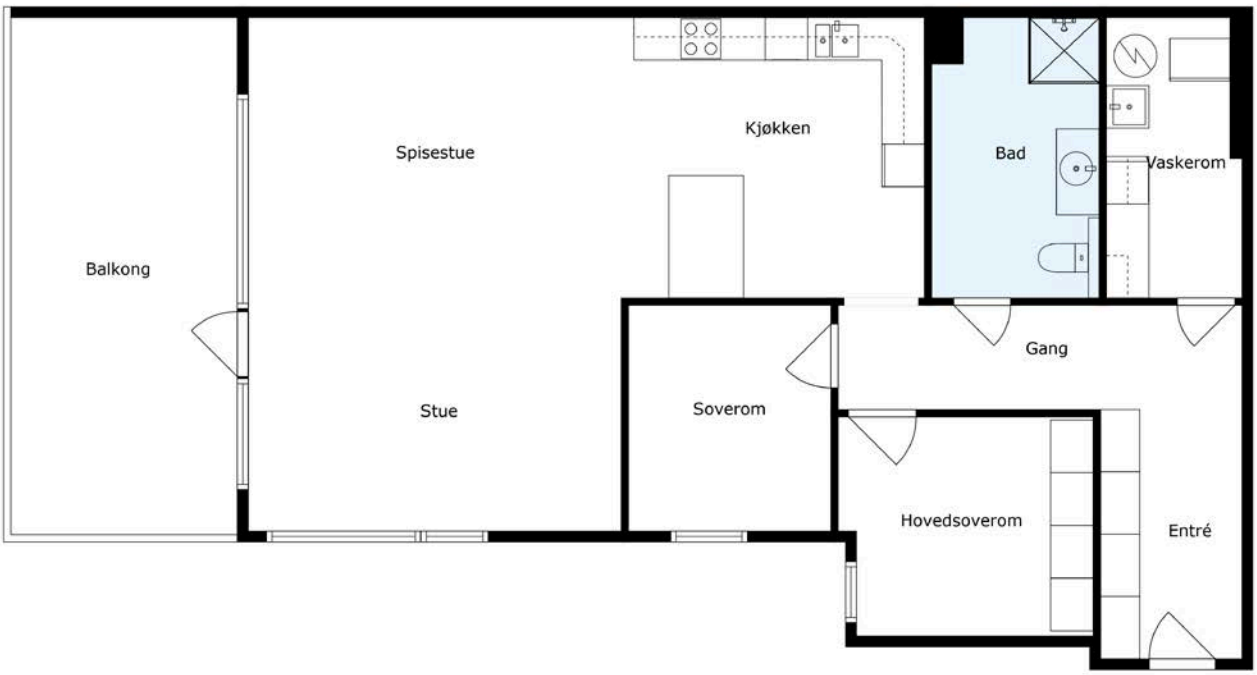

IMAGEDAY

Mål Beregnes Med Cubicasa- Teknologi. De Anses Å Være Meget Pålitelige, Men Ikke Garanterte.

Plantegningen er ikke i målestokk og noe avvik kan forekomme.
Megler/selger tar ikke ansvar for evt. feil.

Jif
SKURE-
KREM

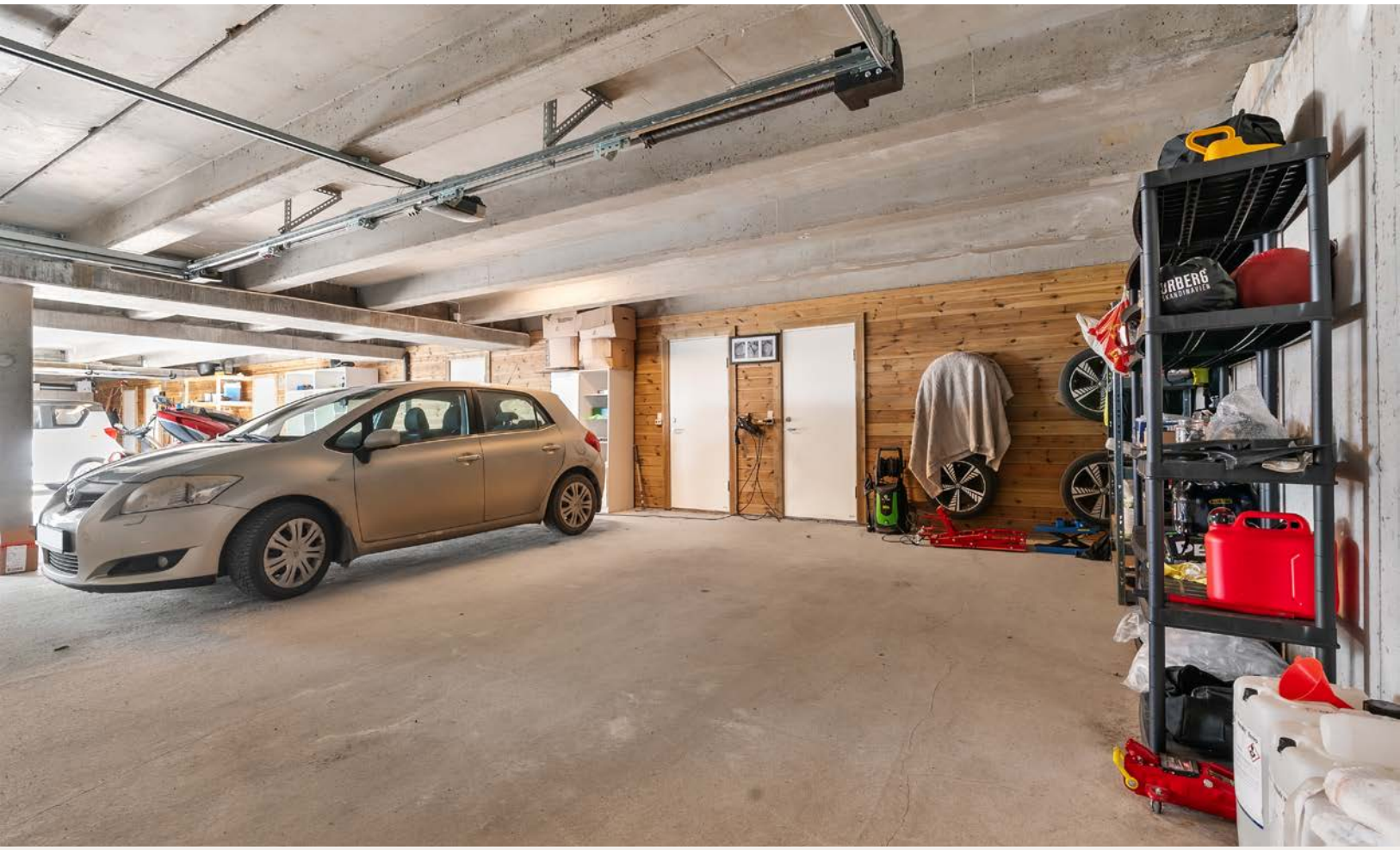
URBERG

Vedlegg

Brekkå 4 E
4100 JØRPELAND

Tilstandsrapport
Eierskifte

Boligtype: Leilighet
Byggeår: 2013
BRA: 108 m^2
BRA-i: 108 m^2

Samlet vurdering

TG-0	TG-1	TG-2	TG-3	TG-IU
0	18	3	0	0

Supertakst

GNR: 42 BNR: 224 SNR: 5

Ruben Sørsdal
Takst Rogaland AS

post@takst-rogaland.no
48422402

Brekkå 4 E
4100 Jørpeland

1. Tilstandsgradene

TG-0	**Tilstandsgrad 0: Ingen avvik** Bygningsdelen skal være tilnærmet ny, ikke vise tegn på slitasje og det skal være lagt frem dokumentasjon på faglig god utførelse. Det er ingen merknader til delen.
TG-1	**Tilstandsgrad 1: Mindre eller moderate avvik** Bygningsdelen skal bare ha normal slitasje, og strakstiltak skal ikke anses som nødvendig. Graden kan også brukes når delen er ny, men der dokumentasjon på faglig god utførelse mangler.
TG-2	**Tilstandsgrad 2: Bygningsdelen har vesentlige avvik** Bygningsdelen skal enten ha feil utførelse, en skade eller symptomer på skade, sterk slitasje eller nedsatt funksjon. Graden gis når bygningsdelen trenger vedlikehold eller tiltak i nær fremtid. Graden skal også brukes når delen er gammel og det er grunn til å varsle om faren for skader på grunn av alderen, eller når det er grunn til å overvåke delen spesielt på grunn av fare for større skader eller følgeskader
TG-3	**Tilstandsgrad 3: Store eller alvorlige avvik** Bygningsdelen har kraftige symptomer på forhold som man må regne med trenger utbedring straks eller innen kort tid. Graden skal også brukes ved påvist funksjonssvikt eller sammenbrudd
TG-IU	Tilstandsgrad ikke undersøkt (TGIU) skal kun brukes unntaksvis. Eksempler kan være snødekket tak eller krypkjeller uten inspeksjonsmulighet på undersøkelsestidspunktet; eller bygningsdelen eller arealet eller rommet er ikke tilgjengelig for inspeksjon på tidspunktet for analysen. Dersom TGIU omfatter særlig fuktutsatte konstruksjoner, skal dette angis særlig.

2. Om rapporten

Om rapporten

Rapporten følger kravene i ny forskrift til avhendingsloven (tryggere bolighandel) fastsatt av Kommunal- og moderniseringsdepartementet 21.06.2021. I tillegg beskriver rapporten følgende kontrollpunkter utover minimumskravet i forskriften; støttemurer, tilleggsbygninger (garasje mm), etasjeskillere, renner / nedløp, toalettrom, ildsted / piper og trapper. Formålet med rapporten er å kartlegge boligens tekniske tilstand med tanke på behov for tiltak, samt å vise resultatene av en utført tilstandsanalyse for å bidra til økt trygghet og redusert konfliktnivå ved eierskifte.

Rapporten erstatter ikke selgers opplysningsplikt eller kjøpers undersøkelsesplikt ved eierskifte. Tilstandsrapporten gir en beskrivelse og vurdering av byggverk og bygningsdeler som bygningssakkyndig har observert, og som har betydning ved eierskifte. Tilbakeholdt eller uriktig informasjon som har betydning for vurderingen, er ikke bygningssakkyndig sitt ansvar. Rapporten gir normalt ingen vurdering av boligens tilbehør, som hvitevarer, brunevarer og annet inventar. Dette gjelder også om tilbehøret er integrert.

Struktur og referansenivå

Rapportens struktur, metode og begrepsbruk følger i hovedsak Norsk Standard NS 3600

Normalt vil referansenivået være byggeskikken og tilstanden ved byggeåret for boligen eller bygningsdelen. Rapporten beskriver avvik, altså en tilstand som er dårligere enn referansenivået. Rapporten framhever normalt ikke positive sider ved boligen ut over det som kommer frem av tilstandsgraden på rom og bygningsdeler.

Ved tilstandsgrad 0 og 1 gis det normalt ingen begrunnelse for valg av tilstandsgrad, fordi bygningen eller bygningsdelen da bare har normal slitasje.

Hvis et rom eller en bygningsdel gis tilstandsgrad 2 eller 3 skal den bygningssakkyndige redegjøre for årsaken til og konsekvensen av dette. Den bygningssakkyndige skal også gi et sjablongmessig anslag på hva det vil koste å utbedre rom eller bygningsdeler som gis tilstandsgrad 3.

I tillegg kan det gis TG3 iht. NS3600 på enkelte bygningsdeler slik som etasjeskiller og terrengforhold uten at det nødvendigvis krever umiddelbare tiltak.

Takstrapporten

Kunden/rekvirenten skal lese gjennom dokumentet før bruk og gi tilbakemelding til den bygningssakkyndige hvis det finnes feil/mangler som bør rettes opp. Rapporten kan ikke være eldre enn 1 år på det tidspunkt kjøperen binder seg til å kjøpe boligen. Ved utgått rapport bør bygningssakkyndig kontaktes for ny befaring og oppdatering.

Supertakst AS samarbeider med Vendu AS, som utvikler tjenester som bidrar til en trygg bolighandel og et bærekraftig bolighold. For å kunne gjøre dette benyttes det tilstands - og eiendomsinformasjon fra rapporten. Les mer om tjenestene og få tilgang til å avstå fra bruk av dine data ved å gå til denne nettsiden: https://samtykke.vendu.no/27344

Dokumentasjon på håndverkertjenester

Dersom det har vært utført reparasjoner, vedlikehold, installasjoner, ombygging eller lignende i boligen de siste fem årene, og arbeidet er utført av kvalifiserte håndverkere, skal den bygningssakkyndige be eieren dokumentere bruken av kvalifiserte håndverkere. Som dokumentasjon regnes blant annet skriftlig bekreftelse fra den eller de håndverkerne som ble brukt.

Hvordan undersøkelsene skal skje

Med mindre det fremgår at et rom eller en bygningsdel skal undersøkes med målinger, at det skal bores hull, at det skal stikkes i treverk eller annet, skal den bygningssakkyndige basere sine undersøkelser på det som er synlig. Den bygningssakkyndige skal flytte på tepper, møbler og annet inventar når det er nødvendig for å komme til det rommet eller den bygningsdelen som skal undersøkes. Dette gjelder likevel ikke for særlig tunge møbler og inventar, når disse ikke skjuler vesentlige installasjoner eller innretninger, og det heller ikke er andre grunner til å mistenke at flytting vil kunne avdekke vesentlige forhold.

3. Rapportsammendrag

Alle bygningsdeler angitt med tilstandsgrad TG2, TG3 eller TGIU (ikke undersøkt) er angitt i rapportsammendraget. Ytterligere opplysninger er gitt i hovedrapporten.

Bygningsdeler med TG2

Våtrom: Bad

Oppsummering av membran, tettesjikt og sluk

Tettesjikt har nådd en alder som gjør tettheten usikker i tiden som kommer.

Anbefalte tiltak membran, tettesjikt og sluk

TG-2 pga. alder på tettesjikt.

Oppsummering av sanitærutstyr

Det registreres løs dusjstang og det er ikke etablert noen drensåpning for synliggjøring av eventuell lekkasje fra innebygget sisterne.

Anbefalte tiltak sanitærutstyr

Anbefaler å feste dusjstang og etablere drensåpning for synliggjøring av eventuell lekkasje fra innebygget sisterne.

Våtrom: Vaskerom

Oppsummering av membran, tettesjikt og sluk

Tettesjikt har nådd en alder som gjør tettheten usikker i tiden som kommer.

Anbefalte tiltak membran, tettesjikt og sluk

TG-2 pga. alder på tettesjikt.

4. Informasjon om oppdraget

Befaringsdato	Rapportdato
11.2.2025	**18.2.2025**

Hjemmelshavere

Navn: **Tor Gunnar Oftedal Helland**

Tilstede ved inspeksjon: **Nei**
Representant v/befaring: **Nøkkel er lagt ut.**

Er selgers egenerklæring fremlagt og gjennomgått av bygningssakkyndig? **Ja**

Informasjon om bygningssakkyndig

Navn: **Ruben Sørsdal**
Firma: **Takst Rogaland AS**
Adresse: **Myklaberglia 23, 4052 Røyneberg**

Telefon: **48422402**
Epost: **post@takst-rogaland.no**

TAKST ROGALAND AS

Om bygningssakkyndig:

Mange års erfaring fra bygg- og anleggsbransjen. Byggesakkyndig utdanning fra Mesterskolen, sertifisert takstmann, å en del av NITO takst.

Egne premisser:

Det er ikke foretatt tilstandsvurdering av bygningsdeler som er underlagt sameiets / borettslagets ansvarsområde. Det gjelder blant annet yttervegger, takkonstruksjon, taktekking, drenering, grunnmur, grunn / fundamenter, felles arealer, bod og trapper.

Informasjon om boligen

Adresse: **Brekkå 4 E, 4100 Jørpeland**

Kommunenr:	**1130**	Gårdsnr:	**42**	Bruksnr:	**224**	Festenr:	
Seksjonsnr:	**5**	Andelsnr:		Leilighetsnr:			

Byggeår: **2013** - I følge tidligere salg
Boligtype: **Leilighet**

Generell beskrivelse av boligen:
Leiligheten ligger i et etablert boligområde på Jørpeland.

Nordan ytterdør i malt utførelse, nordan vinduer / balkongdør med 2-lags glass.

Generel beskrivelse av innvendige overflater.
Gulv er i hovedsak belagt med 3-stavs parkett, flis på bad og vaskerom.
Vegger er i hovedsak belagt med malte overflater og flis på bad.
Himling er i hovedsak belagt med malte overflater.
Listefrie overganger mellom vegg / tak og rundt vinduer.
Swedoor hvite profilerte innerdører.

Generel beskrivelse av tekniske installasjoner: OSO 240 / 110 ltr. dobbelmantlet vvb. uponor rør i rør system, systemair balansert ventilasjon og downlights i gang.

Oppvarming: Vannbåren gulvvarme i gang, bad og kjøkken / stue.

Sammendrag.
Leiligheten er i normal stand iht. alder, men med enkelte tilstandsanmerkninger som skyldes alder, vedlikehold og konstruksjon. Det registreres stedvis slittasje / skjoller i overflater og noe hull i vegger etter hyller, bilder etc.

De enkelte vurderinger er nærmere beskrevet i rapport, rapporten anbefales dermed lest i sin helhet.

5. Arealinformasjon

Arealmålingen er basert på Norsk standard 3940:2023 Areal- og volum-beregninger av bygninger. Arealet gjelder for tidspunktet da boligen ble målt. Rommene kan være måleverdige selv om bruken er i strid med byggteknisk forskrift

Arealet beskriver boligens bruksareal i tre definerte kategorier:

Internt bruksareal	**BRA-i**	**Bruksareal innenfor boenhetens omsluttende vegger. Bruksenheten kan bestå av flere boenheter.**
Eksternt bruksareal	**BRA-e**	**Bruksareal av rom som tilhører boenheten med adkomst via fellesarealer eller utvendig adkomst. Veggareal mellom BRA-i og BRA-e legges til BRA-e hvis dette ligger vegg i vegg.**
Innglasset balkong	**BRA-b**	**Innglassede balkong tilknyttet boenheten. Veggareal mellom innglasset balkong og annet bruksareal tillegges areal innglasset balkong.**

Terrasse- og balkongareal (TBA) dekker areal som åpne balkonger, altaner og verandaer. Dette arealet vil ikke bli inkludert i boligens bruksareal.

Ikke måleverdige arealer som skyldes skråtak eller lav himlingshøyde (ALH) kan opplyses som tilleggsinformasjon. Slike arealer skal ikke oppføres alene, men skal alltid opplyses sammen med korrekt målt BRA. BRA og ALH kan summeres, og utgjør boligens gulvareal (GUA).

For mer informasjon se her: https://eiendomnorge.no/nyheter/viktig-informasjon-om-arealmaling-article2588-919.html

Tabellen som viser fordelingen av P-ROM og S-ROM er basert på den tidligere arealstandarden (NS 3940:2012) og inneholder ulike definisjoner for måling i forhold til den nåværende standarden (NS 3940:2023). Eksempel skal ikke boder via fellesareal være med som S-ROM, men i ny standard er dette med som BRA-e og summert i bruksarealet (BRA). Oversikten over P-ROM og S-ROM er kun ment som informasjon og for sammenligning, og skal ikke brukes i markedsføring av boliger. Tallene er omtrentlige og kan avvike fra faktiske målinger; de er ikke juridisk bindende. Rombenevnelsen er vurdert med tanke på dagens bruksområder og tar ikke hensyn til kravene i byggeforskriftene.

Bygning: Hovedbygg

Hovedareal

Etasje	BRA	BRA-i (internt bruksareal)	BRA-e (eksternt bruksareal)	BRA-b (Innglasset balkong)	TBA (terrasse- og balkongareal)
3. etasje	108	108	0	0	22
Totalt m²	**108**	**108**	**0**	**0**	**22**

Fordeling mellom P-ROM og S-ROM

Etasje	BRA	P-ROM	S-ROM	Beskrivelse P-Rom	Beskrivelse S-Rom
3. etasje	108	108	0	Gang, vaskerom, bad, 2 soverom og åpen stue / kjøkken løsning	
Totalt m²	**108**	**108**	**0**		

Kommentar til arealberegning

Utover overnevnte areal disponerer leiligheten fast parkeringsplass i parkeringsanlegg m/ sportsbod på 14 kvm.

Takøyde i leiligheten er 272 cm.

6. Hovedrapport

6.1 Balkong, terrasse, platting

Type	Balkong
Sør vendt balkong på 22 kvm. Belagt med fliser, utgang via balkongdør fra stue.	
Er det gjennomført arbeider etter opprinnelig byggeår?	Ukjent
Er det synlig tegn på skjevheter/konstruksjonssvikt?	Nei
Er det tegn på sopp/råteskader i treverk eller skader i betong?	Nei
Er det krav til rekkverk?	Ja
Er det avvik på rekkverkshøyde og åpninger i rekkverket i forhold til gjeldene byggteknisk forskrift på befaringstidspunktet?	Nei
Er balkong / terrassen tekket?	Nei
Oppsummering av balkong, terrasse, platting	**TG-1**

6.2 Vinduer og dører

Beskrivelse	
Nordan ytterdør i malt utførelse, nordan vinduer / balkongdør med 2-lags glass	
Er det gjennomført arbeider etter opprinnelig byggeår?	Nei
Er det påvist punkterte eller sprukne glass?	Nei
Er det påvist værslitte karmer, fuktskader eller råteskader?	Nei
Er det ved stikkprøver registrert avvik ved åpne/lukkemekanismen?	Nei
Er det påvist avvik ved utvendig tetting som beslag, vannbord, og omramming?	Nei
Oppsummering av vinduer og dører	**TG-1**
Det registreres noen sprekker utvendig i balkongdør.	

6.3 Etasjeskille og gulv på grunn

Type	Betongdekke
Er det påvist nedbøy, skjevheter eller svikt i etasjeskille/gulv?	Nei
Oppsummering av etasjeskille og gulv på grunn	**TG-1**

6.4 Kjøkken

Overflater og innredning

Er det påvist fukt /skader rundt vask/kjøleskap/oppvaskmaskin?	Nei
Er det påvist skader på kjøkkeninnredning utover normal slitasje?	Nei
Oppsummering av overflater og innredning	**TG-1**

Norema kjøkken m/ hvite profilerte fronter, laminat benkeplate, nedfelt dobbel vaskekum, 1 greps blandebatteri, glassplate på vegg bak koketopp og vask, komfyrvakt, integrerte hvitevarer som: koketopp, stekeovn, oppvaskemaskin og kjøleskap.

Oppvaskemaskinen er løs og demper er defekt. (anbefaler å feste oppvaskemaskin og fikse demper / hengsler)

Avtrekk

Type avtrekk	Mekanisk

Røroshetta avtrekksvifte over stekesonen.

Er det registrert avvik på avtrekk?	Nei
Oppsummering av avtrekk	**TG-1**

6.5 Lovlighet

Er det manglende samsvar mellom dagens bruk og godkjente byggetegninger?	Ikke kontrollert

Det er ikke framlagt noen byggetegninger og samsvar mellom faktisk bruk og byggetillatelsen er ikke undersøkt. Konsekvensen av eventuelle ulovligheter er derved ikke vurdert.

Har boligen åpenbare ulovligheter (F.eks ulovlige bruksendringer)?	Nei
Er det avdekt forhold som tyder på at boenhet ikke er delt opp i brannceller etter kravene i teknisk forskrift?	Nei
Er det manglende ferdigattest / midlertidig brukstillatelse?	Ikke kontrollert

Det er ikke framlagt noen midlertidig brukstillatelse eller ferdigattest.

Er det avvik på krav til rømning, dagslysforhold eller takhøyde?	Nei
Er det manglende brannslukkingsutstyr og røykvarsler i boligen iht forskrift?	Nei
Er det skader på brannslukkingsutstyr, røykvarsler, eller er apparat eldre enn 10 år?	Nei

6.6 Avløpsrør

Type avløpsrør	Plast
Er det gjennomført arbeider på anlegget etter byggeår?	Nei
Er det manglende lufting av kloakk over tak?	Ukjent
Er det sen avrenning fra tappested?	Nei
Mangler det stakemuligheter på avløpsanlegget?	Ja
Har avløpsrør nådd en alder som gir økt risiko for skader eller følgeskader?	Nei
Oppsummering av avløpsrør	**TG-1**
Det er ikke påvist noen stakeluke i boenheten. Staking kan utføres via sluk eller andre installasjoner med avløp.	

6.7 Vannledninger

Type anlegg	Rør i rør system
Uponor rør i rør system	
Er det utført arbeider på anlegget etter byggeår?	Nei
Er det etablert fordelerskap?	Ja
Er det manglende vannstoppesystem i tilknytning til, eller manglende avrenning til sluk/avløp fra fordelerskap?	Nei
Har vannrør nådd en alder som gir økt risiko for skader eller følgeskader?	Nei
Er det manglende isolering av vannrør hvor det er risiko for frost eller kondens?	Nei
Er det registrert tegn til lekkasjer eller skader på vannrør?	Nei
Er det redusert vanntrykk ved prøving av to tappesteder samtidig?	Nei
Er det manglende tilgjengelighet til stoppekran?	Nei

Er det dårlig funksjon på stoppekran?	Nei
Oppsummering av vannledninger	**TG-1**

6.8 Elektrisk

Er det foretatt kontroll av det lokale el tilsyn i løpet av de siste 5 år	Nei
Type sikringer	Automatsikringer
Er det gjennomført arbeider etter opprinnelig byggeår?	Ja
Strømmåler skiftet til en automatisk strømmåler i 2015.	
Er det manglende samsvarserklæring på arbeider utført etter 01.01.1999?	Nei
Er det manglende kursfortegnelse?	Nei
Er det manglende samsvar mellom kursfortegnelse og antall sikringer?	Nei
Er det tegn på varmgang (termiske skader) på kabler, brytere, downlight, stikkkontakter, og elektrisk utstyr?	Nei
Er kabler utilstrekkelig festet?	Nei
Er det tegn til at kabelinnføringer og hull i inntak og sikringsskap ikke er tette?	Nei
Spørsmål til eier: Løses sikringene ofte ut?	Nei
Spørsmål til eier: Har det vært brann, branntilløp eller varmgang i anlegget?	Nei
Oppsummering av elektrisk	**TG-1**

6.9 Vannbåren varme

Type anlegg	Gulvvarme
Vannbåren gulvvarme i gang, bad og kjøkken / stue.	
Er det utført arbeider på anlegget etter byggeår?	Nei
Har vannrør nådd en alder som gir økt risiko for skader eller følgeskader?	Nei
Er det tegn på skader ved gjennomføringer i vegg eller gulv?	Nei
Er det sprekker eller svellinger i overflatemateriale på gulv?	Nei

Er det påvist lekkasjer eller korrosjon ved synlige koblinger eller ventiler?	Nei
Oppsummering av vannbåren varme	**TG-1**

6.10 Varmtvannsbereder

Plassering bereder	
Vaskerom	
Fundament	
Plassert på gulv	
Årstall	
2013	
Størrelse	
240 / 110 ltr.	
Er det manglende lekkasjesikring av bereder?	Nei
Er plugg (støpsel) på berederen brunsvidd?	Nei
Er det tegn til lekkasjer fra bereder?	Nei
Er bereder over 20 år?	Nei
Oppsummering av varmtvannsbereder	**TG-1**

6.11 Ventilasjon

Type ventilering	Balansert ventilasjon
Systemair VR 400 DCV/B R	
Er det utført arbeider på anlegget etter byggeår?	Ukjent
Når var siste service på anlegget?	
Det er ikke dokumentert service av anlegget.	
Er det tegn på fukt eller mugg i filter?	Nei
Er det rom med manglende tilluft/avtrekk?	Nei

Er det tegn på utilstrekkelig luftutveksling?	Nei
Oppsummering av ventilasjon	**TG-1**
Anbefaler service, kanalrens og årlig filterbytte.	

6.12 Våtrom: Bad

Overflate

Beskrivelse av overflate	
Flislagt gulv og vegger.	
Er det gjennomført arbeider etter opprinnelig byggeår?	Nei
Er det påvist avvik i krav om høydeforskjell på tettesjikt/fall til sluk?	Nei
Er det fare for at lekkasjevann fra installasjoner i rommet ikke når sluket?	Nei
Er vindu eller dør plassert i våtsone (utsatt for vannsprut)?	Nei
Er det gjennomføringer i vegg/tak mot kald sone?	Nei
Er det registrert riss, sprekker i fuger, bom (hulrom) under flis?	Nei
Er det påvist tegn på sopp/råteskader/fuktskader på overflater eller skadedyr?	Nei
Er det registrert knirk i gulvet?	Ikke aktuelt (gjelder ikke flislagt gulv)
Oppsummering av overflater	**TG-1**

Membran, tettesjikt og sluk

Er det manglende mulighet for renhold og inspeksjonsmulighet av sluk?	Nei
Type sluk	Plast
Er det påvist avvik ved utførelsen av membran/tettesjikt/klemring rundt sluk?	Nei
Er det påvist tegn på utettheter f.eks. rundt rørføringer eller andre overganger?	Nei
Er det påvist feil utførelse, feil materialvalg, eller skader i tettesjikt med fare for fuktskade?	Nei
Har membran/tettesjikt nådd en alder som gir økt risiko for skader eller følgeskader?	Ja
Oppsummering av membran, tettesjikt og sluk	**TG-2**
Tettesjikt har nådd en alder som gjør tettheten usikker i tiden som kommer.	

Anbefalte tiltak membran, tettesjikt og sluk
TG-2 pga. alder på tettesjikt.

Sanitærutstyr

Beskrivelse
Det er etablert servantskap, klosett med innebygd sisterne og innfellbare dusjvegger i glass.

Er det skader på utstyr og innredning?	Ja
Er det innebygd sisterne til klosett?	Ja
Er det manglende drenering av lekkasjevann fra innebygd sisterne?	Ja

Oppsummering av sanitærutstyr	TG-2
Det registreres løs dusjstang og det er ikke etablert noen drensåpning for synliggjøring av eventuell lekkasje fra innebygget sisterne.	

Anbefalte tiltak sanitærutstyr
Anbefaler å feste dusjstang og etablere drensåpning for synliggjøring av eventuell lekkasje fra innebygget sisterne.

Ventilasjon

Type ventilering	Mekanisk avtrekk
Er ventilasjonen funksjonstestet?	Ja

Oppsummering av ventilasjon	TG-1

Fuktmåling

Er det foretatt hulltaking fra tilstøtende rom?	Ja
Er det registrert fukt eller andre skader ved hulltaking?	Nei

Oppsummering av fukt	TG-1

Dokumentasjon

Fremlagt dokumentasjon	Nei

6.13 Våtrom: Vaskerom

Overflate

Beskrivelse av overflate
Flislagt gulv og malte gipsplater på vegger.

Er det gjennomført arbeider etter opprinnelig byggeår?	Nei
Er det påvist avvik i krav om høydeforskjell på tettesjikt/fall til sluk?	Nei
Er det fare for at lekkasjevann fra installasjoner i rommet ikke når sluket?	Nei
Er vindu eller dør plassert i våtsone (utsatt for vannsprut)?	Nei
Er det gjennomføringer i vegg/tak mot kald sone?	Nei
Er det registrert riss, sprekker i fuger, bom (hulrom) under flis?	Nei
Er det påvist tegn på sopp/råteskader/fuktskader på overflater eller skadedyr?	Nei
Er det registrert knirk i gulvet?	Ikke aktuelt (gjelder ikke flislagt gulv)
Oppsummering av overflater	**TG-1**

Membran, tettesjikt og sluk

Er det manglende mulighet for renhold og inspeksjonsmulighet av sluk?	Nei
Type sluk	Plast
Er det påvist avvik ved utførelsen av membran/tettesjikt/klemring rundt sluk?	Nei
Er det påvist tegn på utettheter f.eks. rundt rørføringer eller andre overganger?	Nei
Er det påvist feil utførelse, feil materialvalg, eller skader i tettesjikt med fare for fuktskade?	Nei
Har membran/tettesjikt nådd en alder som gir økt risiko for skader eller følgeskader?	Ja
Oppsummering av membran, tettesjikt og sluk	**TG-2**
Tettesjikt har nådd en alder som gjør tettheten usikker i tiden som kommer.	
Anbefalte tiltak membran, tettesjikt og sluk	
TG-2 pga. alder på tettesjikt.	

Sanitærutstyr

Beskrivelse	
Det er etablert dobbelmantlet vvb. hovedstoppekran, fordeler til gulvvasrme, fordelerskap til tappevann, sikringsskap, utslagsvask og opplegg til vaskemaskin.	
Er det skader på utstyr og innredning?	Nei
Er det innebygd sisterne til klosett?	Nei
Oppsummering av sanitærutstyr	**TG-1**

Ventilasjon

Type ventilering	Mekanisk avtrekk
Er ventilasjonen funksjonstestet?	Ja
Oppsummering av ventilasjon	**TG-1**

Fuktmåling

Er det foretatt hulltaking fra tilstøtende rom?	Ja
Er det registrert fukt eller andre skader ved hulltaking?	Nei
Oppsummering av fukt	**TG-1**

Dokumentasjon

Fremlagt dokumentasjon	Nei

6.14 Rom under terreng

Tilgjengelighet	Ikke relevant

6.15 Loft (konstruksjonsoppbygging)

Tilgjengelighet	Ikke relevant

6.16 Ildsted/Skorstein innvendig i boligen

Tilgjengelighet	Ikke relevant

6.17 Toalettrom

Tilgjengelighet	Ikke relevant

6.18 Trapp

Tilgjengelighet	Ikke relevant

6.19 Varmesentral

Tilgjengelighet	Ikke relevant

EGENERKLÆRINGSSKJEMA

Til orientering vil dette skjema være en del av salgsoppgaven

Meglerfirma
Aktiv EM Ryfylke

Oppdragsnr.
1401250017

Selger 1 navn
Tor Gunnar Oftedal Helland

Gateadresse
Brekkå 4E

Poststed	Postnr
JØRPELAND	4100

Er det dødsbo?

☑ Nei ☐ Ja

Avdødes navn

Er det salg ved fullmakt?

☑ Nei ☐ Ja

Hjemmelshavers navn

Har du kjennskap til eiendommen?

☐ Nei ☑ Ja

Når kjøpte du boligen?

År: 2021

Hvor lenge har du eid boligen?

Antall år: 3

Antall måneder: 2

Har du bodd i boligen siste 12 måneder?

☐ Nei ☑ Ja

I hvilket forsikringsselskap har du tegnet villa/husforsikring?

Forsikringsselskap: Storebrand

Polise/avtalenr.

Spørsmål for alle typer eiendommer

1 Kjenner du til om det er/har vært feil tilknyttet våtrommene, f.eks. sprekker, lekkasje, råte, lukt eller soppskader?

☑ Nei ☐ Ja

Document reference: 1401250017

2 Kjenner du til om det er utført arbeid på bad/våtrom?

Svar: Nei

3 Kjenner du til om det er/har vært tilbakeslag av avløpsvann i sluk eller lignende?

☑ Nei ☐ Ja

4 Kjenner du til feil eller om har vært utført arbeid/kontroll på vann/avløp?

Svar: Nei

5 Kjenner du til om det er/har vært problemer med drenering, fuktinnsig, øvrig fukt eller fuktmerker i underetasje/kjeller?

☑ Nei ☐ Ja

6 Kjenner du til om det er/har vært utettheter i terrasse/garasje/tak/fasade?

☑ Nei ☐ Ja

7 Kjenner du til om det er/har vært problemer med ildsted/skorstein/pipe f.eks. dårlig trekk, sprekker, pålegg, fyringsforbud eller lignende?

☑ Nei ☐ Ja

8 Kjenner du til om det er/har vært f.eks. sprekker i mur, skjeve gulv eller lignende?

☐ Nei ☑ Ja

Beskrivelse: Gulvet har seget. Du kan se glipe mellom parkett og list ut mot vegen i stua. Var slik da jeg kjøpte leiligheten.

9 Kjenner du til om det er/har vært sopp/råteskader/insekter/skadedyr på eiendommen som rotter, mus, maur eller lignende?

☑ Nei ☐ Ja

10 Kjenner du til om det er/har vært skjeggkre i boligen?

☐ Nei ☑ Ja

Beskrivelse: Har vært skjeggkre. La ut gift og etter har jeg ikke sett noen.

11 Kjenner du til om det er/har vært utført arbeid på el-anlegget eller andre installasjoner (f.eks. oljetank, sentralfyr, ventilasjon)?

Svar: Nei

12 Kjenner du til om det er utført kontroll av el-anlegget og/eller andre installasjoner (f.eks. oljetank, sentralfyr, ventilasjon)?

☑ Nei ☐ Ja

13 Har du ladeanlegg/ladeboks for elbil i dag?

☑ Nei ☐ Ja

14 Kjenner du til om ufaglærte har utført arbeid som normalt bør utføres av faglærte, utover det som er nevnt tidligere (f.eks. drenering, murerarbeid, tømrerarbeid etc)?

☑ Nei ☐ Ja

15 Er det nedgravd oljetank på eiendommen?

☑ Nei ☐ Ja

16 Kjenner du til om det har vært utført arbeid på terrasse/garasje/tak/fasade?

Svar: Nei

17 Selges eiendommen med utleiedel, leilighet, hybel eller tilsvarende?

☑ Nei ☐ Ja

18 Kjenner du til om det er innredet/bruksendret/bygget ut i kjeller eller loft eller andre deler av boligen?

☑ Nei ☐ Ja

19 Kjenner du til forslag eller vedtatte reguleringsplaner, andre planer, nabovarsel eller offentlige vedtak som kan medføre endringer i bruken av eiendommen eller av dens omgivelser?

☑ Nei ☐ Ja

20 Kjenner du til om det foreligger påbud/heftelser/krav/manglende tillatelser vedrørende eiendommen?

☑ Nei ☐ Ja

Document reference: 1401250017

21 Er det foretatt radonmåling?

☐ Nei ☑ Ja

Beskrivelse: Ble tatt radonmåling og verdiene hadde en måling som gjorde at sameie måtte gjøre tiltak og investere i 2 ventilasjons pumper som er montert i garasjen

21.1 Radonmåling

År	2023
Verdi	120

Filer

Radon måling andre gang.pdf

22 Kjenner du til manglende brukstillatelse eller ferdigattest?

☑ Nei ☐ Ja

23 Kjenner du til om det foreligger skaderapporter/ tilstandsvurderinger eller utførte målinger?

☑ Nei ☐ Ja

24 Er det andre forhold av betydning ved eiendommen som kan være relevant for kjøper å vite om (f.eks. rasfare, tinglyste forhold eller private avtaler)?

☑ Nei ☐ Ja

Spørsmål for bolig i sameie/borettslag/boligaksjeselskap:

25 Kjenner du til om sameiet/laget/selskapet er involvert i tvister av noe slag?

☑ Nei ☐ Ja

26 Kjenner du til vedtak/forslag til vedtak om forhold vedr. eiendommen som kan medføre økte felleskostnader/økt fellesgjeld?

☑ Nei ☐ Ja

27 Kjenner du til om det er/har vært sopp/råteskader/insekter/skadedyr i sameiet/laget/selskapet (fellesareal eller i andre boliger) som rotter, mus, maur eller lignende?

☑ Nei ☐ Ja

28 Kjenner du til om det er/har vært skjeggkre i sameiet/laget/selskapet (fellesareal eller i andre boliger)?

☐ Nei ☑ Ja

Beskrivelse: Var skjeggkre i nabo leilighet samtidig som det var i min.

Document reference: 1401250017

Tilleggskommentar

Jeg bekrefter at opplysningene er gitt etter beste skjønn. Jeg er kjent med at dersom jeg har gitt ufullstendige, uriktige eller misvisende opplysninger om eiendommen, vil forsikringsselskapet kunne søke hel eller delvis regress for sine utbetalinger eller redusere sitt ansvar helt eller delvis, jfr. vilkår for boligselgerforsikring punkt 7.1 og forsikringsavtaleloven kapittel 4.

Jeg er orientert om mitt mulige ansvar som selger etter avhendingsloven, eventuelt etter kjøpsloven (aksjeboliger), og om forsikringsgiver sitt boligselgerforsikringstilbud.

Jeg er klar over at avtale om forsikring er bindende. Jeg er også klar over at premietilbudet først kan påberopes når boligen er solgt (budaksept). Premietilbudet som er gitt av megler er bindende for forsikringsgiver i 6 – seks – måneder fra oppdragsinngåelse med megler.

Etter dette vil premien og forsikringsvilkårene kunne justeres. Når premietilbudet ikke lenger er bindende for forsikringsselskapet må egenerklæringsskjemaet signeres på nytt og eventuelle endringer påføres. Det vil da være forsikringspremien og forsikringsvilkårene på ny signeringsdato som legges til grunn.

Det kan ikke tegnes boligselgerforsikring ved følgende salg:

- mellom ektefeller eller slektninger i rett oppstigende eller nedstigenede linje, søsken, eller
- mellom personer som bor eller har bodd på boligeiendommen og/eller
- når salget skjer som ledd i sikredes næringsvirksomhet/er en næringseiendom
- etter at boligeiendommen er lagt ut for salg.
- ved salg av helårs- og fritidsbolig er det krav til at det foreligger tilstandsrapport i henhold til Forskrift til avhendingslova (tryggere bolighandel).

Forsikringsselskapet kan ved skriftlig samtykke akseptere tegning av forsikring også i ovennevnte tilfeller.

Dersom forsikringsselskapet ikke har gitt skriftlig samtykke, kan erstatningen bortfalle.

Ved oppgjørsoppdrag trer forsikringen i kraft når kontrakten er signert av begge parter, begrenset til siste 12 måneder før overtakelse.

Forøvrig oppfordrer selger potensielle kjøpere til å undersøke eiendommen grundig, jf avhendigsloven § 3-10 og kjøpsloven § 20 (aksjeboliger).

Gyldig forsikring forutsetter at det for helårs- og fritidsbolig foreligger tilstandsrapport som er i henhold til Forskrift til avhendingslova (tryggere bolighandel).

☑ Jeg ønsker boligselgerforsikring, og bekrefter å ha mottatt og lest forsikringsvilkårene og informasjonsbrosjyre til selger i forbindelse med kjøp av boligselgerforsikring. Forsikringen trer i kraft på det tidspunkt det foreligger en budaksept mellom partene, begrenset til tolv måneder før overtagelse. Ved oppgjørsoppdrag trer forsikringen i kraft når kontrakten er signert av begge parter, begrenset til siste 12 måneder før overtakelse. Jeg bekrefter med dette at eiendommen ikke er en næringseiendom, at den ikke selges som ledd i næringsvirksomhet eller mellom ektefeller eller slektninger i rett oppstigende eller nedstigende linje, søsken, eller mellom personer som bor eller har bodd på boligeiendommen. Gyldig forsikring forutsetter at det for helårs- og fritidsbolig foreligger tilstandsrapport som er i henhold til Forskrift til avhendingslova (tryggere bolighandel). Forsikringen er ugyldig dersom den tegnes i strid med forsikringsvilkårene. Jeg er innforstått med at eiendomsmegleren ikke har fullmakt til å gjøre unntak fra ovennevnte begrensninger. Jeg er oppmerksom på at 8% av total forsikringskostnader honorar til Söderberg & Partners.

☐ Jeg ønsker ikke boligselgerforsikring, men megler har tilbudt meg å kjøpe slik forsikring.

☐ Jeg kan ikke kjøpe boligselgerforsikring ihht vilkår.

Document reference: 1401250017

ENERGIATTEST

ENOVA

Adresse	Brekkå 4E
Postnr	4100
Sted	JØRPELAND
Andels-/leilighetsnr.	/ HO202
Gnr.	42
Bnr.	225
Seksjonsnr.	5
Festenr.	
Bygn. nr.	
Bolignr.	
Merkenr.	A2021-1315797
Dato	23.09.2021

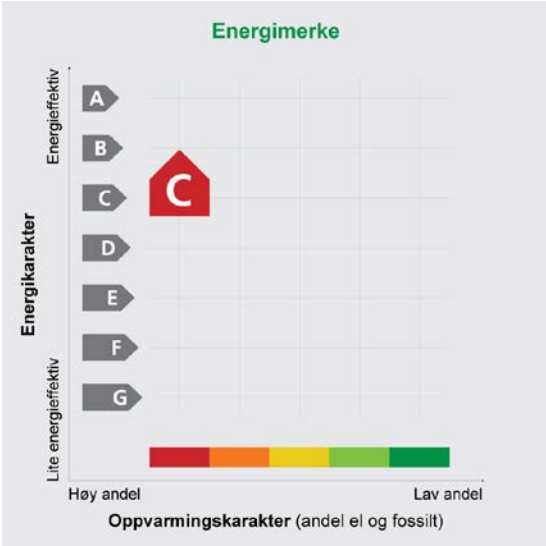

Innmeldt av	Mindor Holte

Energiattesten er bekreftet og offisiell. Bygningens identitet er ikke bekreftet fra Matrikkelen

Energimerket angir boligens energistandard. Energimerket består av en energikarakter og en oppvarmingskarakter, se i figuren. Energimerket symboliseres med et hus, hvor fargen viser oppvarmingskarakter, og bokstaven viser energikarakter.

Energikarakteren angir hvor energieffektiv boligen er, inkludert oppvarmingsanlegget. Energikarakteren er beregnet ut fra den typiske energibruken for boligtypen. Beregningene er gjort ut fra normal bruk ved et gjennomsnittlig klima. Det er boligens energimessige standard og ikke bruken som bestemmer energikarakteren.
A betyr at boligen er energieffektiv, mens G betyr at boligen er lite energieffektiv. En bolig bygget etter byggeforskriftene vedtatt i 2010 vil normalt få C.

Oppvarmingskarakteren forteller hvor stor andel av oppvarmingsbehovet (romoppvarming og varmtvann) som dekkes av elektrisitet, olje eller gass.
Grønn farge betyr lav andel el, olje og gass, mens rød farge betyr høy andel el, olje og gass. Oppvarmingskarakteren skal stimulere til økt bruk av varmepumper, solenergi, biobrensel og fjernvarme.

Om bakgrunnen for beregningene, se **www.energimerking.no**

Målt energibruk

Brukeren har valgt å ikke oppgi målt energibruk.

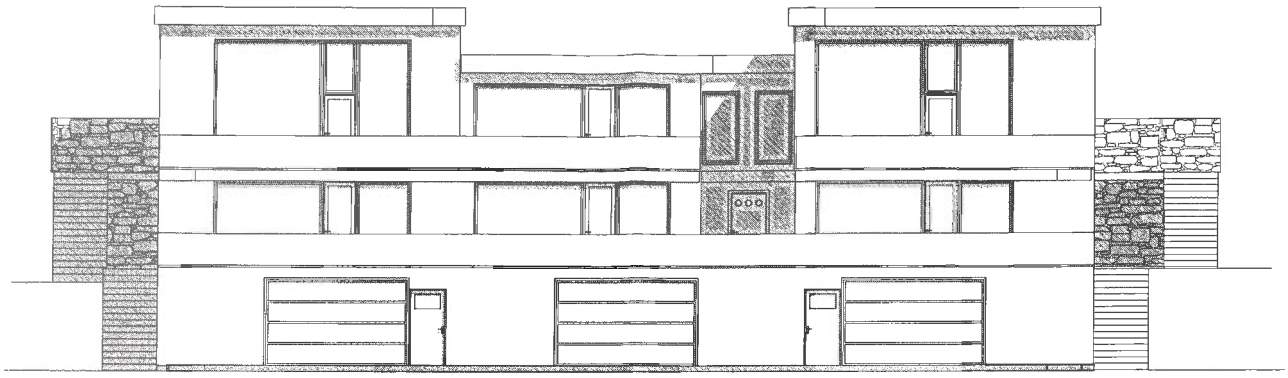

- SØR -

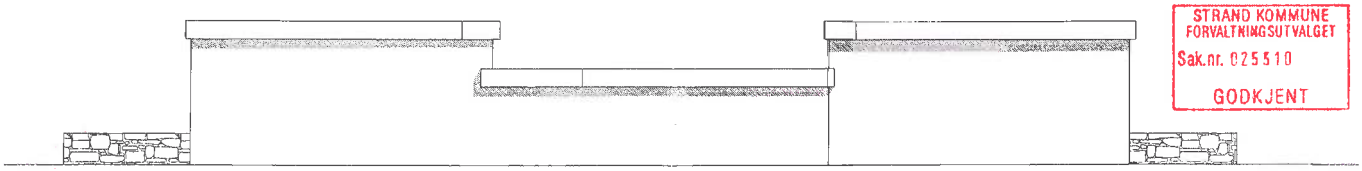

- NORD -

STRAND KOMMUNE
FORVALTNINGSUTVALGET
Sak.nr. 025510
GODKJENT

Rev. A	Tilpassel bygg mht vegavstand	22.02.2010

42/8

JANNETH UR arkitekt tjenester

Prosjektnummer / navn.:

8-MANNSBOLIG **FASADER**

Mål:	1:100	Tegnet av:	Janneth Ur	Tegn.nr.:	2008-06
Dato	14.12.2009	Format:	A3	Anav.:	

Tegningen skal kontrolleres og godkjennes av bygningsmyndigheter. Tegninger skal ikke gå over mål til bygg.

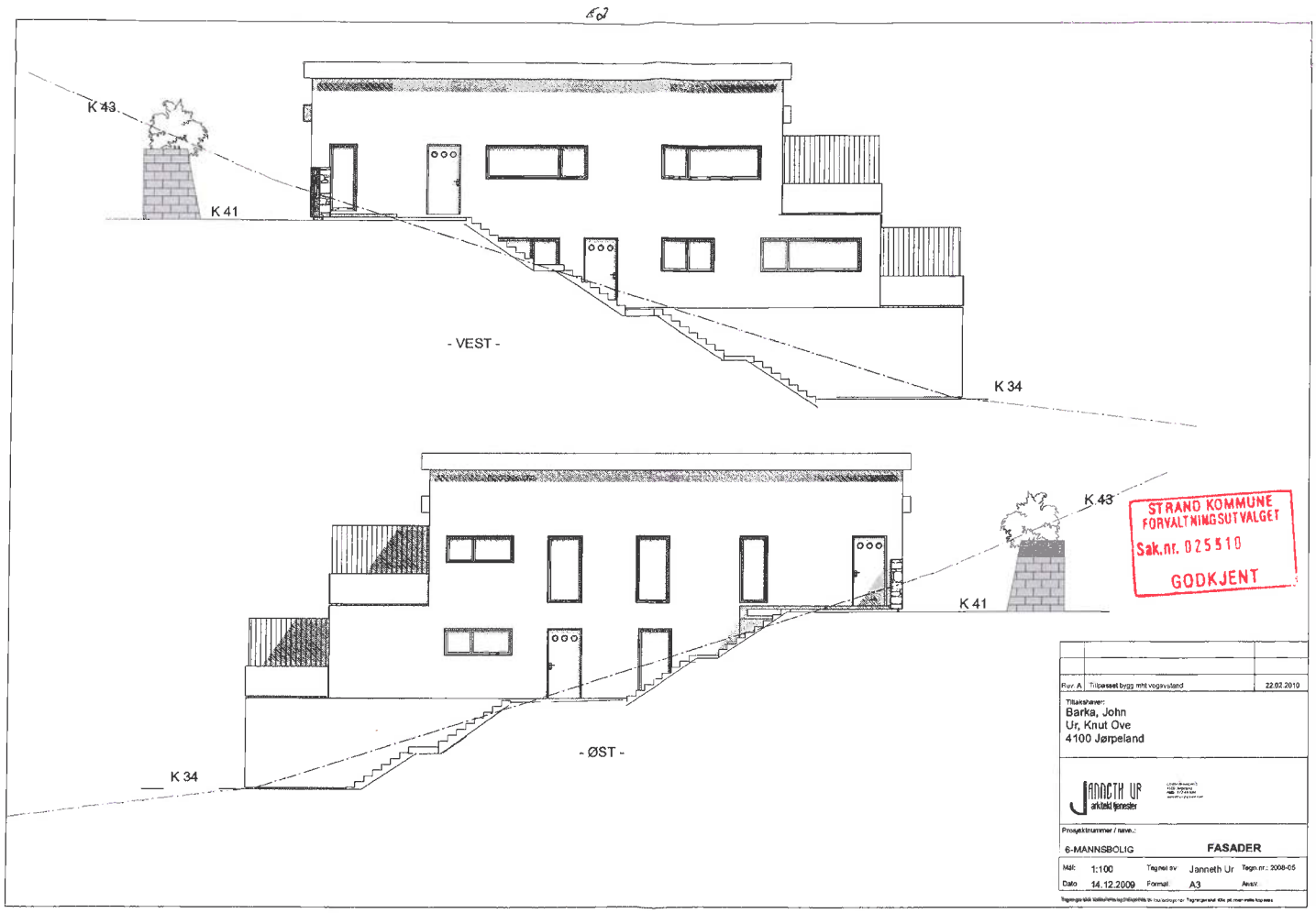
K 43
K 41
- VEST -
K 34
K 43
K 41
- ØST -
K 34
STRAND KOMMUNE
FORVALTNINGSUTVALGET
Sak.nr. 025510
GODKJENT
Rev. A Tilpasset bygg mht vegavstand 22.02.2010
Tiltakshaver:
Barka, John
Ur, Knut Ove
4100 Jørpeland
JANNETH UR
arkitekt tjenester
Prosjektnummer / navn:
6-MANNSBOLIG
FASADER
Målf: 1:100
Tegnet av: Janneth Ur
Tegn.nr.: 2008-05
Dato: 14.12.2009
Format: A3
Avsv.:

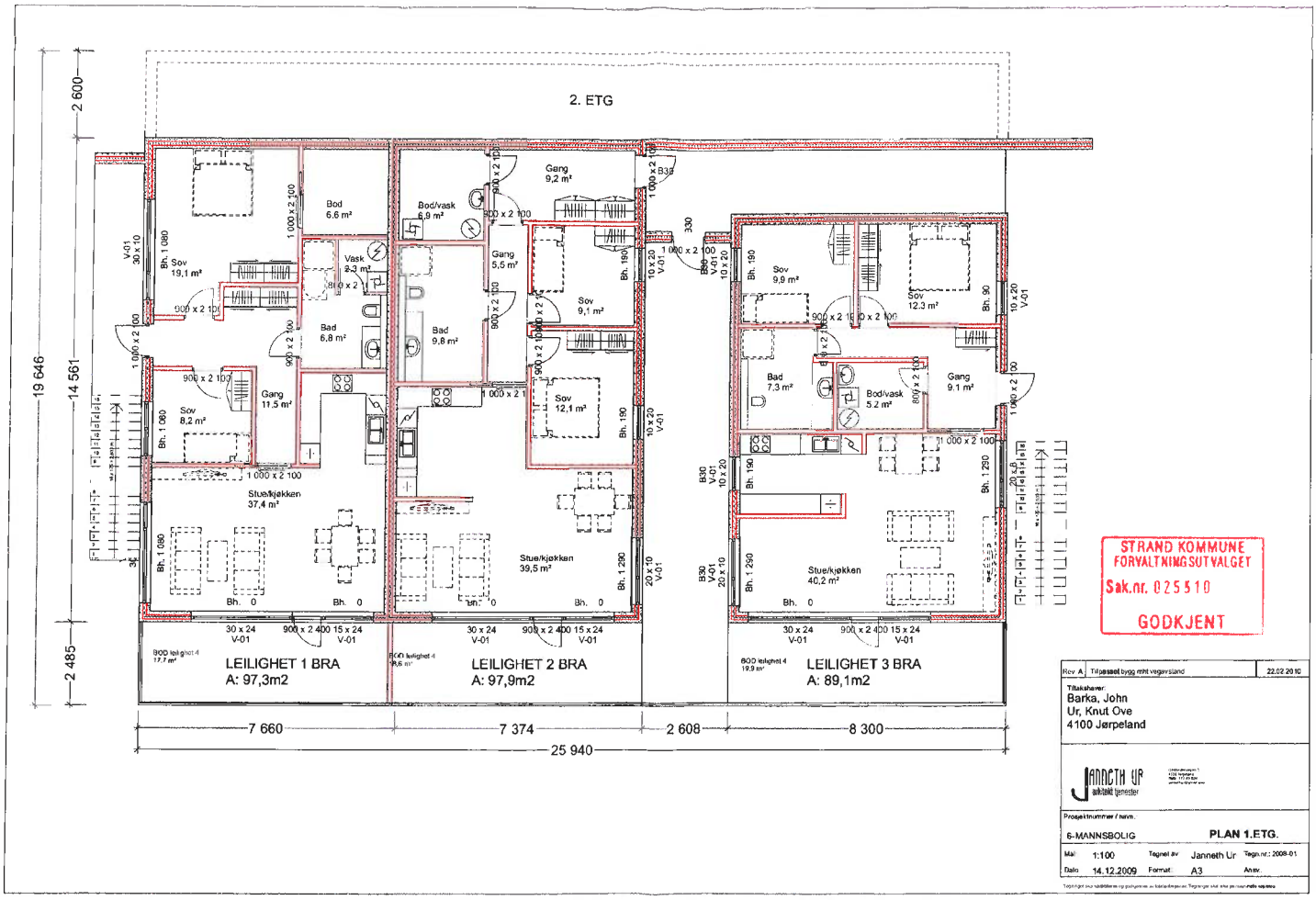
2. ETG
LEILIGHET 1 BRA
A: 97,3m2
LEILIGHET 2 BRA
A: 97,9m2
LEILIGHET 3 BRA
A: 89,1m2
Sov 19,1 m²
Bod 6,6 m²
Vask 2,3 m²
Bad 6,8 m²
Gang 11,5 m²
Sov 8,2 m²
Stue/kjøkken 37,4 m²
Bod/vask 6,9 m²
Gang 9,2 m²
Gang 5,5 m²
Bad 9,8 m²
Sov 9,1 m²
Sov 12,1 m²
Stue/kjøkken 39,5 m²
Sov 9,9 m²
Sov 12,3 m²
Bad 7,3 m²
Bod/vask 5,2 m²
Gang 9,1 m²
Stue/kjøkken 40,2 m²
7 660
7 374
2 608
8 300
25 940
19 646
14 561
2 600
2 485
STRAND KOMMUNE
FORVALTNINGSUTVALGET
Sak.nr. 025510
GODKJENT
Rev. A Tilpasset bygg mht vegavstand 22.02.2010
Tiltakshaver:
Barka, John
Ur, Knut Ove
4100 Jørpeland
JANNETH UR arkitekt tjenester
Prosjektnummer / navn:
6-MANNSBOLIG
PLAN 1.ETG.
Mål: 1:100
Tegnet av: Janneth Ur
Tegn.nr.: 2008-01
Dato: 14.12.2009
Format: A3
Ansv.:

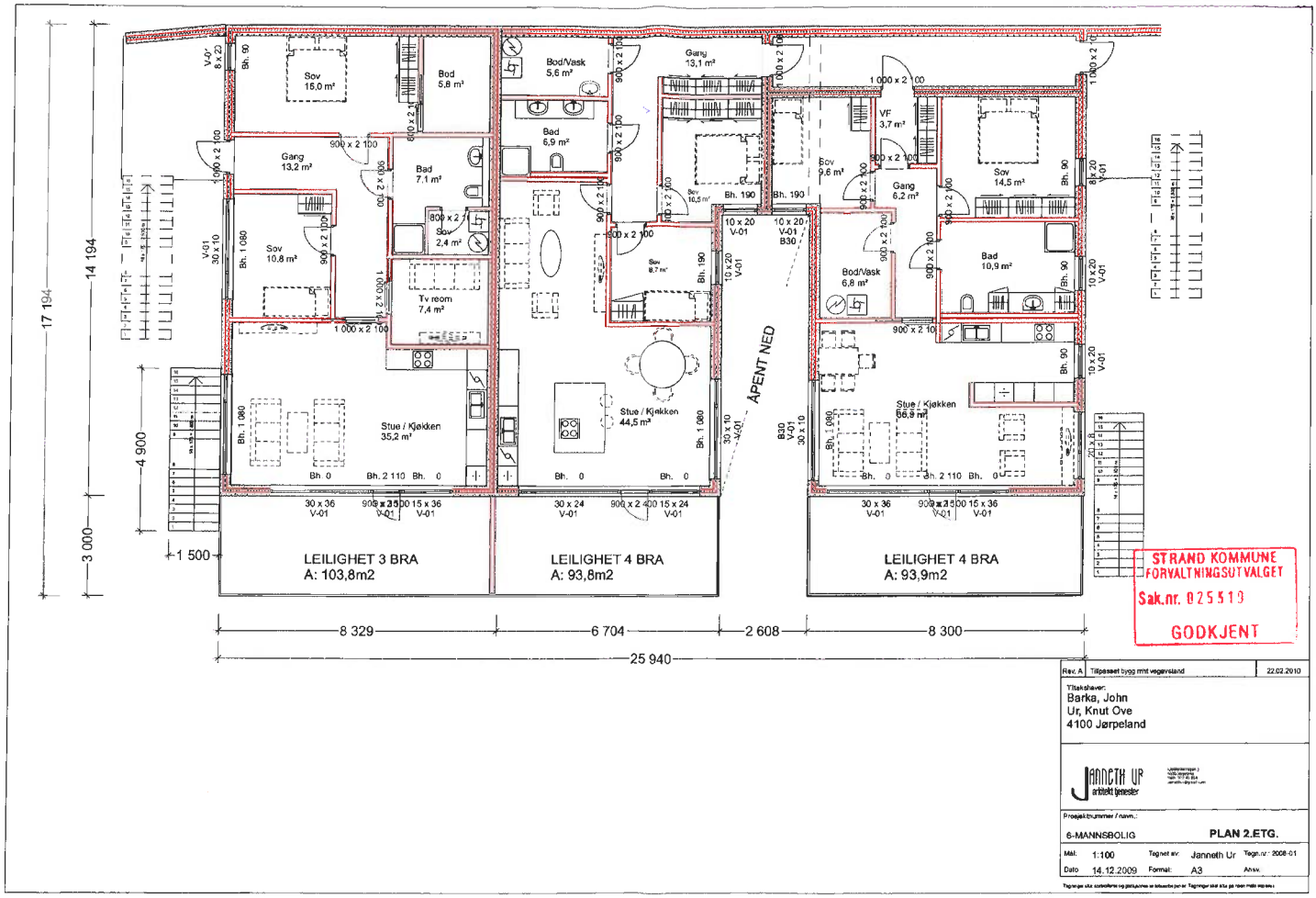
LEILIGHET 3 BRA
A: 103,8m2
LEILIGHET 4 BRA
A: 93,8m2
LEILIGHET 4 BRA
A: 93,9m2
Sov 15,0 m²
Bod 5,8 m²
Gang 13,2 m²
Bad 7,1 m²
Sov 10,8 m²
Sov 2,4 m²
Tv reom 7,4 m²
Stue / Kjøkken 35,2 m²
Bod/Vask 5,6 m²
Bad 6,9 m²
Gang 13,1 m²
Sov 10,5 m²
Sov 8,7 m²
Stue / Kjøkken 44,5 m²
VF 3,7 m²
Sov 9,6 m²
Gang 6,2 m²
Bod/Vask 6,8 m²
Sov 14,5 m²
Bad 10,9 m²
Stue / Kjøkken 66,9 m²
APENT NED
17 194
14 194
4 900
3 000
1 500
8 329
6 704
2 608
8 300
25 940
STRAND KOMMUNE
FORVALTNINGSUTVALGET
Sak.nr. 025519
GODKJENT
Rev. A Tilpasset bygg mht vegavstand 22.02.2010
Tiltakshaver:
Barka, John
Ur, Knut Ove
4100 Jørpeland
JANNETH UR
arkitekt tjenester
Prosjektnummer / navn.:
6-MANNSBOLIG
PLAN 2.ETG.
Mål. 1:100
Tegnet av: Janneth Ur
Tegn.nr.: 2008-01
Dato 14.12.2009
Format: A3
Ansv.

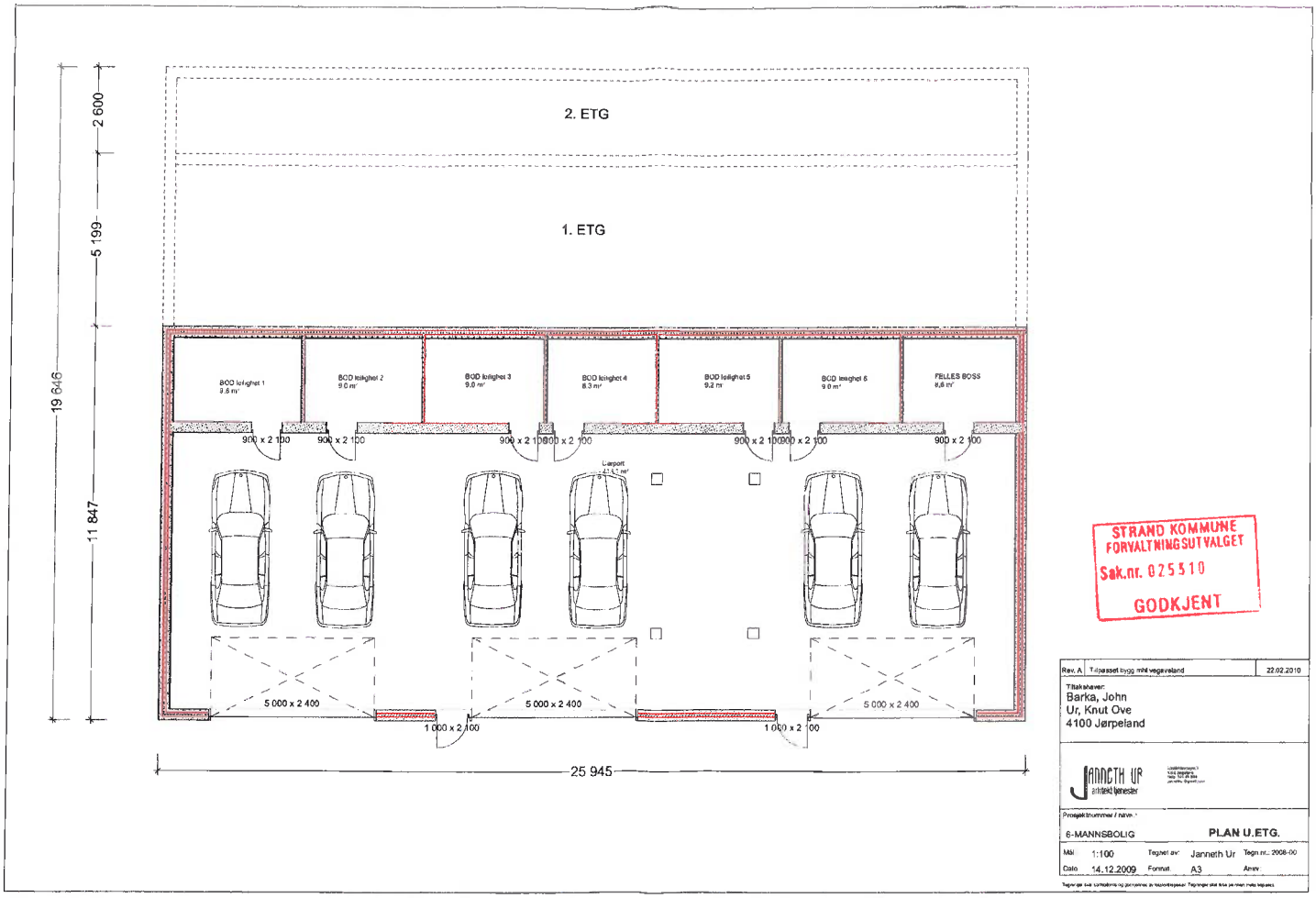
2. ETG
1. ETG
2 600
5 199
19 646
11 847
BOD leilighet 1
8,8 m²
BOD leilighet 2
9,0 m²
BOD leilighet 3
9,0 m²
BOD leilighet 4
8,3 m²
BOD leilighet 5
9,2 m²
BOD leilighet 6
9,0 m²
FELLES BOSS
8,6 m²
900 x 2 100
900 x 2 100
900 x 2 100
900 x 2 100
900 x 2 100
900 x 2 100
900 x 2 100
Carport
5 000 x 2 400
5 000 x 2 400
5 000 x 2 400
1 000 x 2 100
1 000 x 2 100
25 945
STRAND KOMMUNE
FORVALTNINGSUTVALGET
Sak.nr. 025510
GODKJENT
Rev. A
Tilpasset bygg mht vegavstand
22.02.2010
Tiltakshaver:
Barka, John
Ur, Knut Ove
4100 Jørpeland
JANNETH UR
arkitekttjenester
Prosjektnummer / navn:
6-MANNSBOLIG
PLAN U.ETG.
Målt: 1:100
Tegnet av: Janneth Ur
Tegn nr.: 2008-00
Dato: 14.12.2009
Format: A3
Ansv:

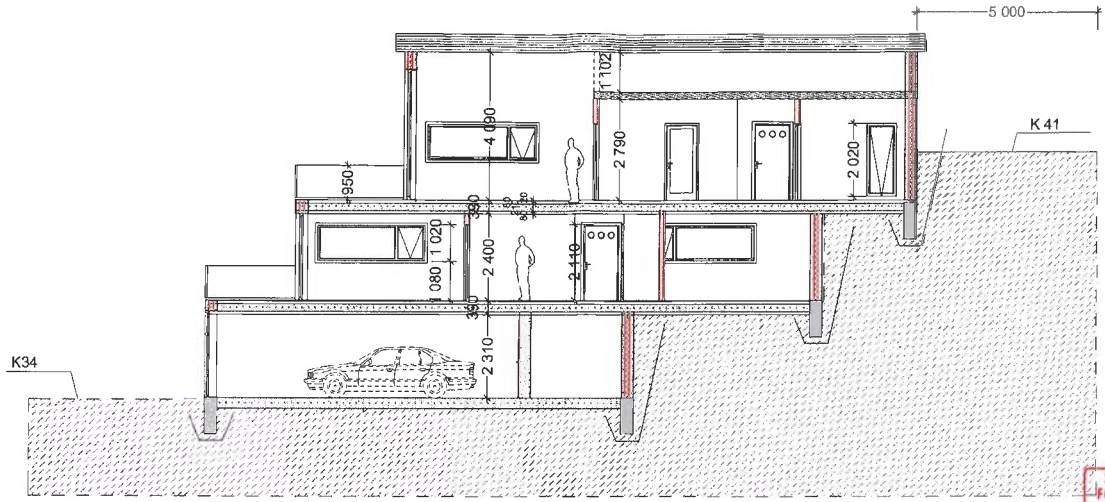

STRAND KOMMUNE
FORVALTNINGSUTVALGET
Sak.nr. 025510
GODKJENT

Rev. A	Tilpasset bygg mht vegavstand	22.02.2010

Tiltakshaver:
Barka, John
Ur, Knut Ove
4100 Jørpeland

JANNETH UR
arkitekt/ingeniør

Prosjektnummer / navn:
6-MANNSBOLIG **SNITT AA**

Mål:	1:100	Tegnet av:	Janneth Ur	Tegn.nr.:	2006-03
Dato:	14.12.2009	Format:	A3	Ansv.:	

ØY

10 /801-1

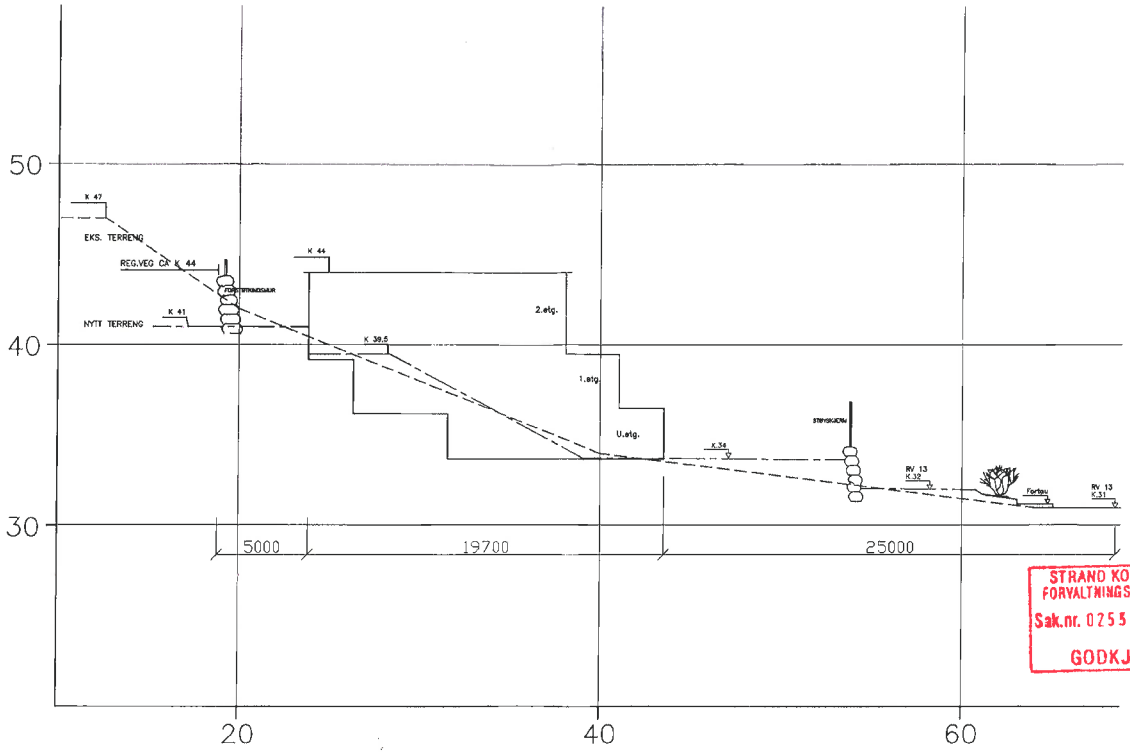

STRAND KOMMUNE
FORVALTNINGSUTVALGET
Sak.nr. 025510
GODKJENT

Dato	Konstr/Teikna	Godkjent	Målestokk	Internt Prosjektnummer :
02.06.2010	J.Ur	---	1:200	Teikning nummer :
Format: A3				TERRENGPROFIL

Namn : Terrenprofil

Byggherre : John Barka
Barka
4100 Jørpeland

Filnamn: ----.DWG

Strand kommune

Reguleringsplankart

Eiendom: 42/224/0/5
Adresse: Brekkå 4E
Utskriftsdato: 10.02.2025
Målestokk: 1:1000

N

UTM-32

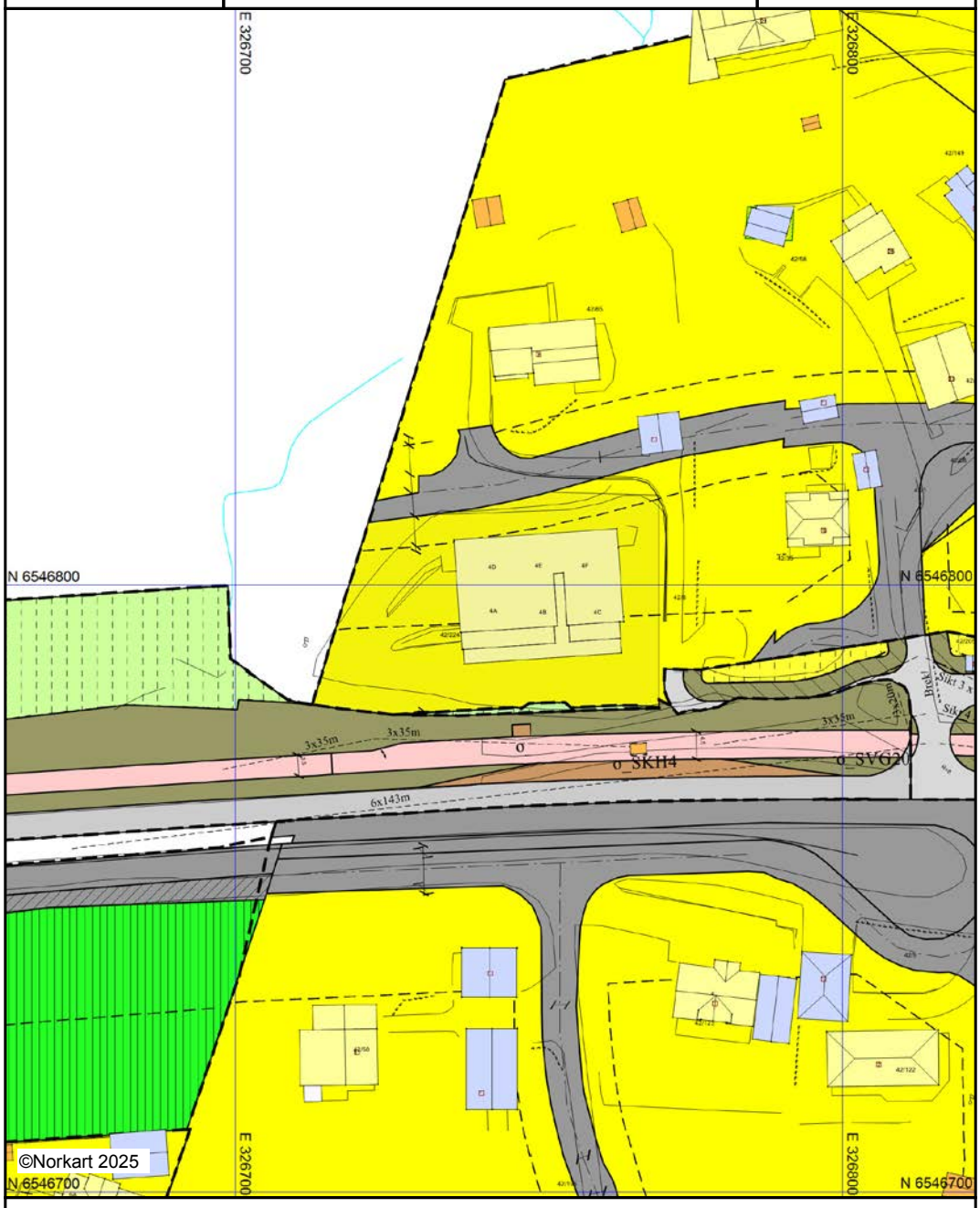

Kartet er produsert fra kommunens beste digitale kartbaser for området og inneholder viktige opplysninger om eiendommen og området omkring.
Presentasjonen av informasjon er i samsvar med nasjonal standard.
Kartet kan inneholde feil, mangler eller avvik i forhold til kravene i oppgitt standard.
Kartet kan ikke benyttes til andre formål enn det formålet det er utlevert til uten samtykke fra kommunen jf. lov om åndsverk.

Tegnforklaring

Matrikkel Bygning

- Bygning, Boligbygg
- Bygning, Boligbygg
- Bygning, Andre bygg
- Bygning, Andre bygg
- Bygning, uten Bygningspunkt

Reguleringsplan PBL 2008

- Sikringsone - Frisikt
- Sikringsonegrense
- Støysonegrense
- Bestemmelsegrense
- Bestemmelsegrense for midlertidig bygg- og
- Boligbebyggelse
- Kjøreveg
- Gang/sykkelveg
- Annen veggrunn - grøntareal
- Leskur/plattformtak
- Kollektivholdeplass
- LNFR-areal for nødvendige tiltak for LNFR
- Landbruksformål
- Sikringsone - Frisikt
- Støysone - Ander støysoner
- Bestemmelseområde-Anlegg- og riggområde
- Bestemmelseområde-Midlertidig bygg- og an

Bygninger

- Taksprang Bunn
- Takriss
- Takoverbygg
- Takoverbygg kant
- Trapp inntil bygg, kant
- Veranda
- Bygningslinje
- Taksprang
- Mønelinje

Matrikkel Tiltak (Avgjørelser i enkeltsaker)

- Godkj. Nybygg

Felles for reguleringsplan PBL 1985 og 200

- Byggegrense
- Frisiktslinje
- Regulerings- og bebyggelsesplanområde
- Planens begrensning
- Formålsgrense
- Byggegrense
- Bebyggelse som forutsettes fjernet
- Regulert senterlinje
- Frisiktslinje
- Målelinje/Avstandslinje
- Avkjørsel
- Abc Påskrift feltnavn
- Abc Påskrift reguleringsformål/arealformål
- Abc Påskrift utnytting
- Abc Påskrift bredde
- Abc Påskrift radius

Reguleringsplan/Bebyggelsesplan PBL 1985

- Område for boliger med tilhørende anlegg
- Område for jord- og skogbruk
- Offentlige trafikkområder
- Kjøreveg
- Annen veggrunn
- Campingplass
- Felles avkjørsel

Innsjøer og vassdrag

- Elv/Bekk
- Kanal/Grøft

Eiendomsinformasjon

- Abc Gårds- og bruksnummer

Annen naturinformasjon

- Hekk

Bygningsmessige anlegg

- Flaggstang
- Lodrett forstøtningsmur

Adresser

- Abc Adressepunkttekst

Vegsituasjon

- Annet vegareal
- Autovern
- Vegdekkekant

Strand kommune

Kommuneplankart

Eiendom: 42/224/0/5
Adresse: Brekkå 4E
Utskriftsdato: 10.02.2025
Målestokk: 1:2000

N

UTM-32

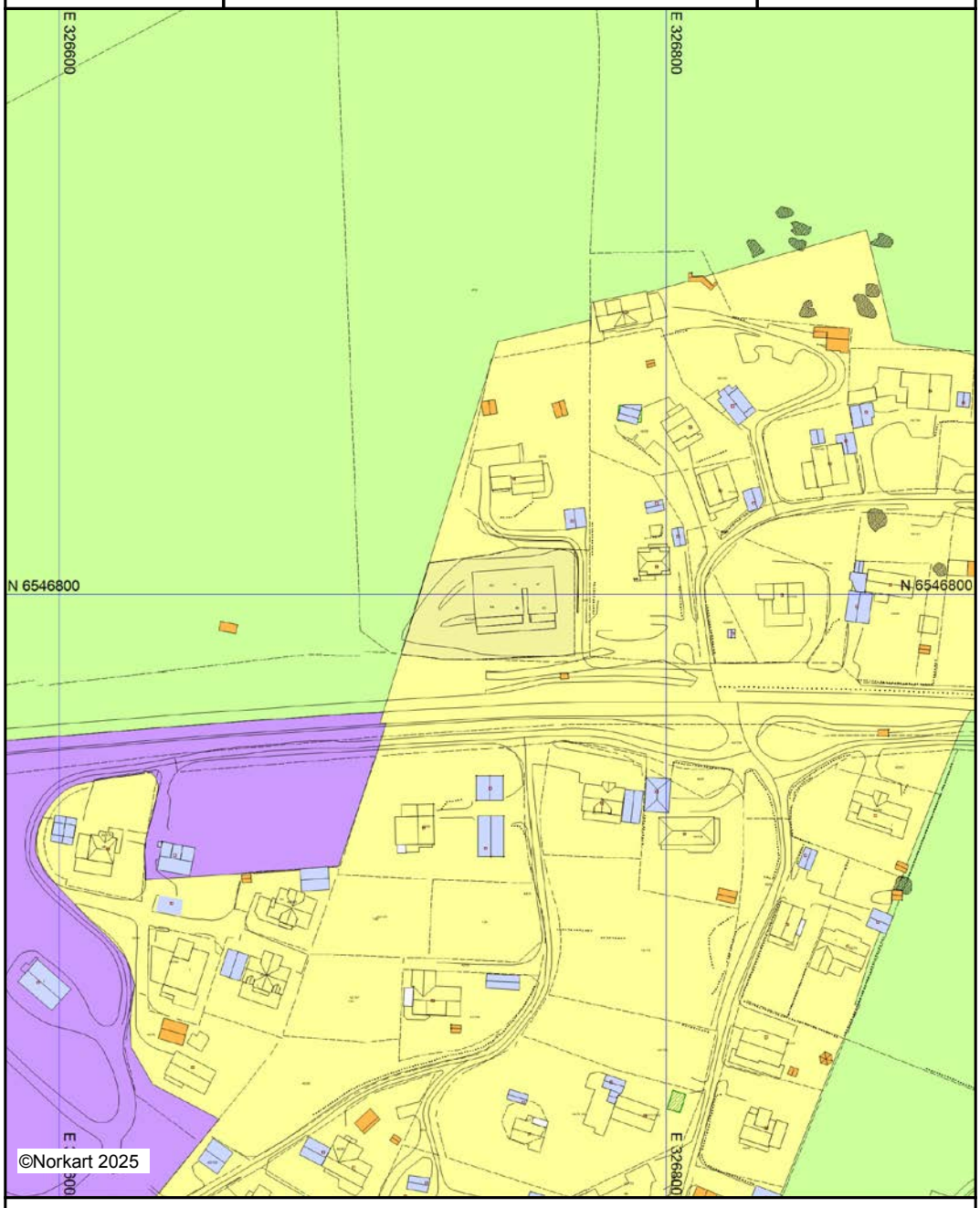

Kartet er produsert fra kommunens beste digitale kartbaser for området og inneholder viktige opplysninger om eiendommen og området omkring.
Presentasjonen av informasjon er i samsvar med nasjonal standard.
Kartet kan inneholde feil, mangler eller avvik i forhold til kravene i oppgitt standard.
Kartet kan ikke benyttes til andre formål enn det formålet det er utlevert til uten samtykke fra kommunen jf. lov om åndsverk.

Tegnforklaring

Matrikkel Bygning

- Bygning, Boligbygg
- Bygning, Boligbygg
- Bygning, Andre bygg
- Bygning, Andre bygg
- Bygning, Tatt i bruk (i GAB)
- Bygning, uten Bygningspunkt

Kommuneplan/Kommunedelplan PBL 2008

- Boligbebyggelse - nåværende
- Næringsbebyggelse - nåværende
- LNFR-areal - nåværende
- Bruk og vern av sjø og vassdrag med tilhøren

Bygninger

- Bygningsdelelinje
- Taksprang Bunn
- Takriss
- Takoverbygg
- Takoverbygg kant
- Trapp inntil bygg, kant
- Veranda
- Bygningslinje
- Taksprang
- Mønelinje

Felles for kommuneplan PBL 1985 og 2008

- Planområde
- Grense for arealformål
- Fjernveg - nåværende
- Adkomstveg - nåværende
- Gang-/sykkelveg - nåværende
- Gang-/sykkelveg - framtidig

Matrikkel Tiltak (Avgjørelser i enkeltsaker)

- Godkj. Nybygg

Eiendomsinformasjon

- Eiendomsgrense
- Eiendomsteig
- Abc Gårds- og bruksnummer

Annen naturinformasjon

- Hekk
- Stein

Adresser

- Abc Adressepunkttekst

Vegsituasjon

- Annet vegareal
- Autovern på bro
- Autovern
- Vegdekkekant

Utskriftsdato: 10.02.2025

Eiendomskart for eiendom 1130 - 42/224//5

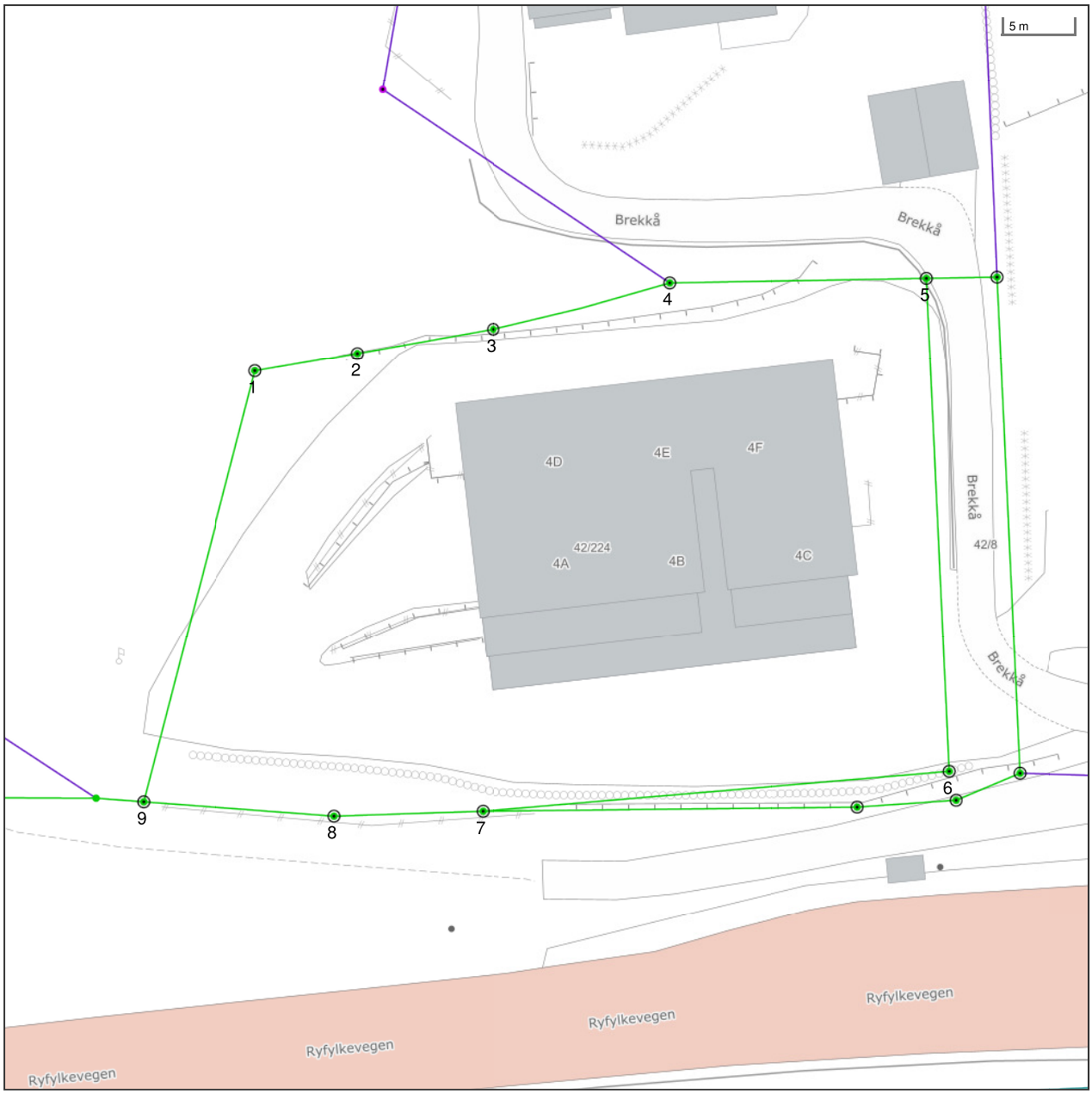

Det tas forbehold om riktigheten eller fullstendigheten av opplysningene i dette dokumentet. Det kan ikke rettes krav som følge av at disse opplysningene benyttes som grunnlag for beslutninger.

- Eiendomsgr omtvistet
- Hjelpelinje vegkant
- Hjelpelinje fiktiv
- Hjelpelinje punktfeste
- Hjelpelinje vannkant
- Eiendomsgr lite nøyaktig >=500
- Eiendomsgr mindre nøyaktig >200<=500
- Eiendomsgr mindre nøyaktig >30<=200
- Eiendomsgr middels nøyaktig >10<=30
- Eiendomsgr nøyaktig <= 10
- Eiendomsgr uviss nøyaktighet
- Grensepunkt lite nøyaktig
- Grensepunkt mindre nøyaktig
- Grensepunkt mindre nøyaktig
- Grensepunkt middels nøyaktig
- Grensepunkt nøyaktig
- Grensepunkt - offentlig godkjent
- Grensepunkt - bolt
- Grensepunkt - kors
- Grensepunkt - rør
- Grensepunkt - hjelpepunkt / annet
- Grensepunkt - uten klassifisering

Areal og koordinater for eiendommen

Areal	1 793,30 m^2	**Arealmerknad**				
Representasjonspunkt	**Koordinatsystem**	EUREF89 UTM Sone 32	**Nord**	6546791,29	**Øst**	326733,55

Grensepunkter						**Grenselinjer (m)**	
#	**Nord**	**Øst**	**Nøyaktigh.**	**Nedsatt i**	**Grensepunkttype**	**Lengde**	**Radius**
1	6546810,35	326721,88	10 cm	Jord (JO)	Off. godkjent grensemerke (51)	31,51	
2	6546811,26	326729,18	10 cm	Fjell (FJ)	Off. godkjent grensemerke (51)	7,36	
3	6546812,55	326738,89	10 cm	Jordfast stein (JS)	Off. godkjent grensemerke (51)	9,80	
4	6546815,26	326751,54	10 cm	Jord (JO)	Off. godkjent grensemerke (51)	12,94	151,51
5	6546814,76	326769,74	10 cm	Jord (JO)	Off. godkjent grensemerke (51)	18,21	
6	6546779,81	326769,78	10 cm	Jordfast stein (JS)	Off. godkjent grensemerke (51)	34,95	
7	6546778,49	326736,61	10 cm	Jord (JO)	Off. godkjent grensemerke (51)	33,20	
8	6546778,62	326726,05	10 cm	Jord (JO)	Off. godkjent grensemerke (51)	10,56	
9	6546780,24	326712,6	10 cm	Jordfast stein (JS)	Off. godkjent grensemerke (51)	13,55	

Strand kommune

Grunnkart

Eiendom: 42/224/0/5
Adresse: Brekkå 4E
Dato: 10.02.2025
Målestokk: 1:1000

N

UTM-32

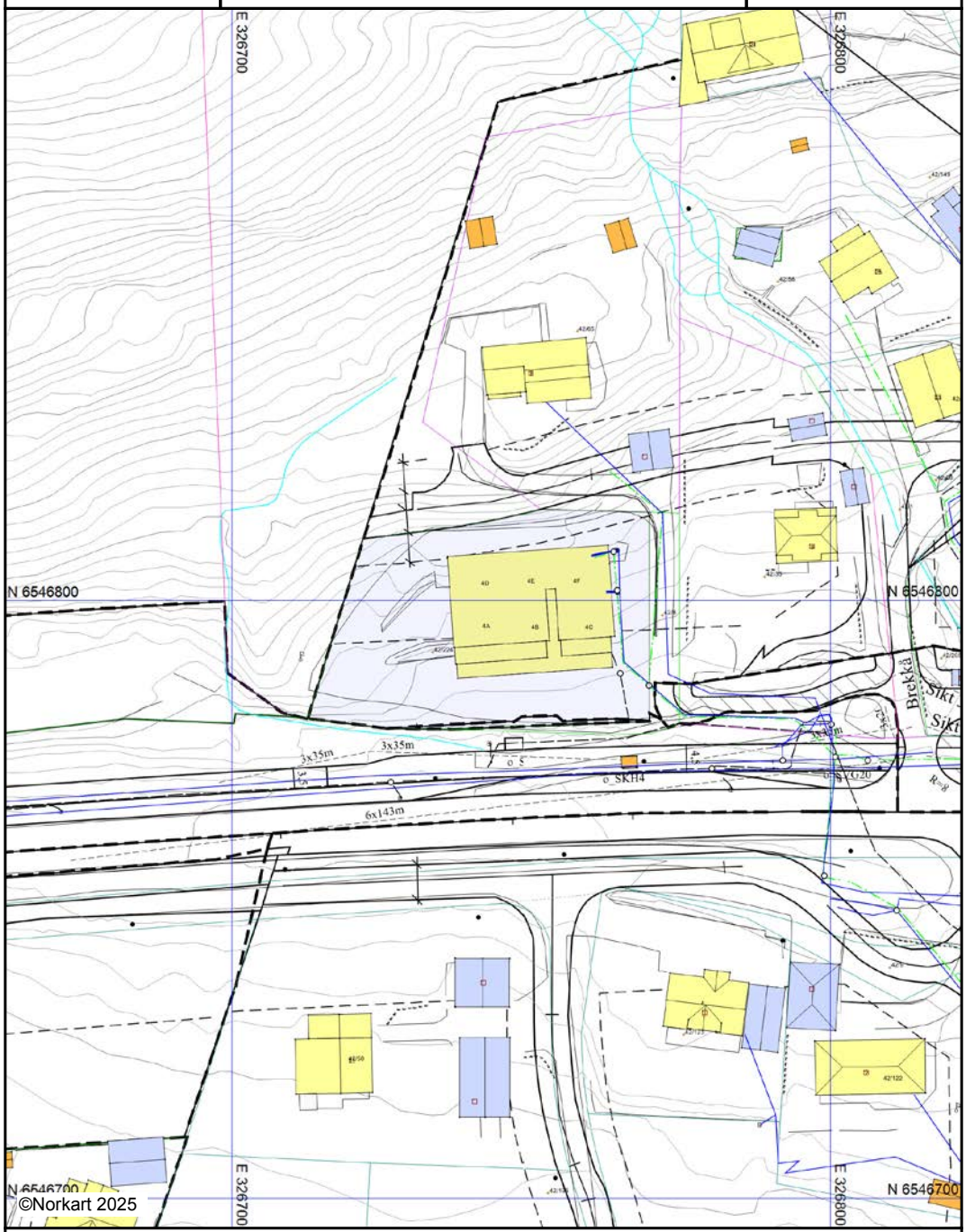

Det tas forbehold om at det kan forekomme feil, mangler eller avvik i kartet. Spesielt gjelder dette usikre eiendomsgrenser. Dette kartet kan ikke brukes som erstatning for situasjonskart i byggesaker.

Nabolagsprofil

Brekkå 4E - Nabolaget Barkve - vurdert av 20 lokalkjente

Nabolaget spesielt anbefalt for

- **Familier med barn**
- **Etablerere**
- **Godt voksne**

Offentlig transport

Grønevoll Linje 100	1 min 0.1 km
Stavanger stasjon Linje F5, L5	25 min 25.7 km
Stavanger Sola	34 min

Skoler

Kfskolen - Jørpeland (1-10 kl.) 190 elever, 11 klasser	4 min 2.8 km
Fjelltun skole (1-7 kl.) 742 elever, 36 klasser	6 min 3.4 km
Jørpeland ungdomsskole (8-10 kl.) 337 elever, 18 klasser	6 min 3.5 km
Strand videregående skole 400 elever	9 min 6.9 km
St. Olav videregående skole 790 elever, 34 klasser	25 min 25.7 km

«Sentralt, men likevel ikke i et svært byggefelt. Nydelig utsikt. Gode naboer»

Sitat fra en lokalkjent

Opplevd trygghet

Veldig trygt 93/100

Naboskapet

Godt vennskap 80/100

Kvalitet på skolene

Bra 67/100

Aldersfordeling

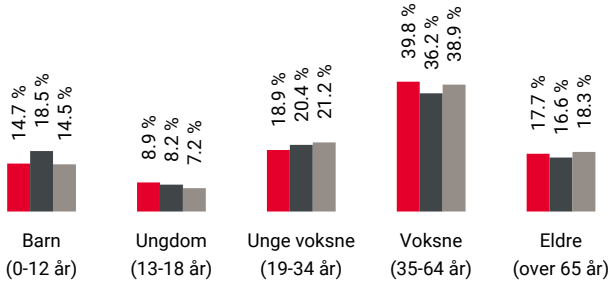

Område	Personer	Husholdninger
Barkve	864	389
Jørpeland	7 606	3 380
Norge	5 425 412	2 654 586

Barnehager

Barnas Kulturhage (1-5 år) 138 barn	5 min 2.9 km
Bikubå barnehage (1-5 år) 53 barn	5 min 3.2 km
Jørpeland barnehage (1-5 år) 61 barn	5 min 3.6 km

Dagligvare

Kiwi Jørpeland PostNord	6 min 4 km
Coop Extra Jørpeland Post i butikk, PostNord	6 min 4.2 km

FINN

Innholdet i nabolagsprofilen er hentet fra ulike datakilder, og feil eller mangler kan forekomme. Vurderinger og sitater er innhentet på web og gir uttrykk for hvordan naboene vurderer nabolaget. FINN.no AS kan ikke holdes ansvarlig for feil/mangler i profilen. Copyright © Finn.no AS 2025

Primære transportmidler

1. Egen bil
2. Buss

Kvalitet på barnehagene
Veldig bra 92/100

Støynivået
Lite støynivå 87/100

Trafikk
Lite trafikk 86/100

Sport

Barkavika Sandvolleyball	17 min 1.3 km
Kuvika Ballspill	4 min 2.1 km
Fitnesspoint Jørpeland	7 min
Akilles Treningssenter	8 min

Boligmasse

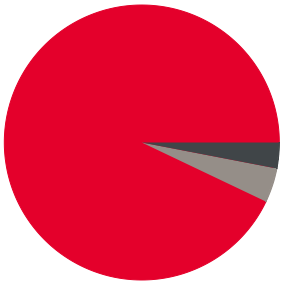

- 92% enebolig
- 3% blokk
- 4% annet

Varer/Tjenester

Ryfylke Storsenter	6 min
Vitusapotek Jørpeland	6 min

Aldersfordeling barn (0-18 år)

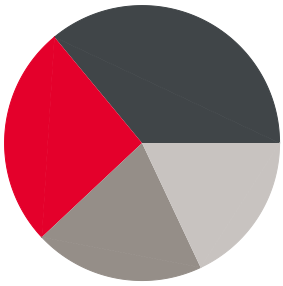

- 26% i barnehagealder
- 36% 6-12 år
- 20% 13-15 år
- 18% 16-18 år

Familiesammensetning

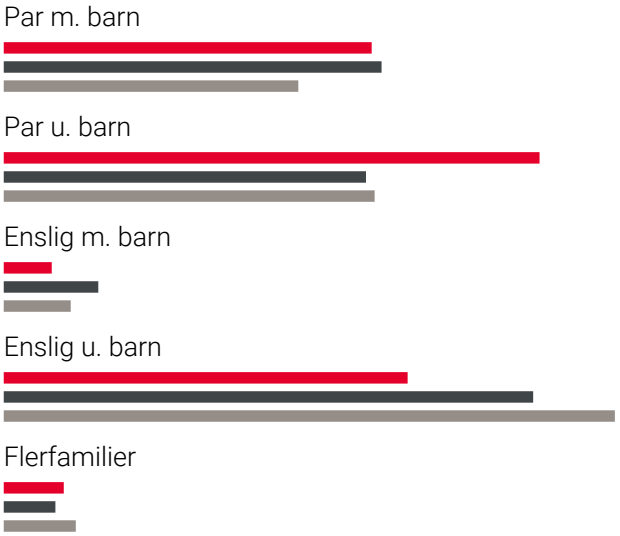

- Barkve
- Jørpeland
- Norge

Sivilstand

		Norge
Gift	46%	33%
Ikke gift	45%	54%
Separert	6%	9%
Enke/Enkemann	3%	4%

FINN Innholdet i nabolagsprofilen er hentet fra ulike datakilder, og feil eller mangler kan forekomme. Vurderinger og sitater er innhentet på web og gir uttrykk for hvordan naboene vurderer nabolaget. FINN.no AS kan ikke holdes ansvarlig for feil/mangler i profilen. Copyright © Finn.no AS 2025

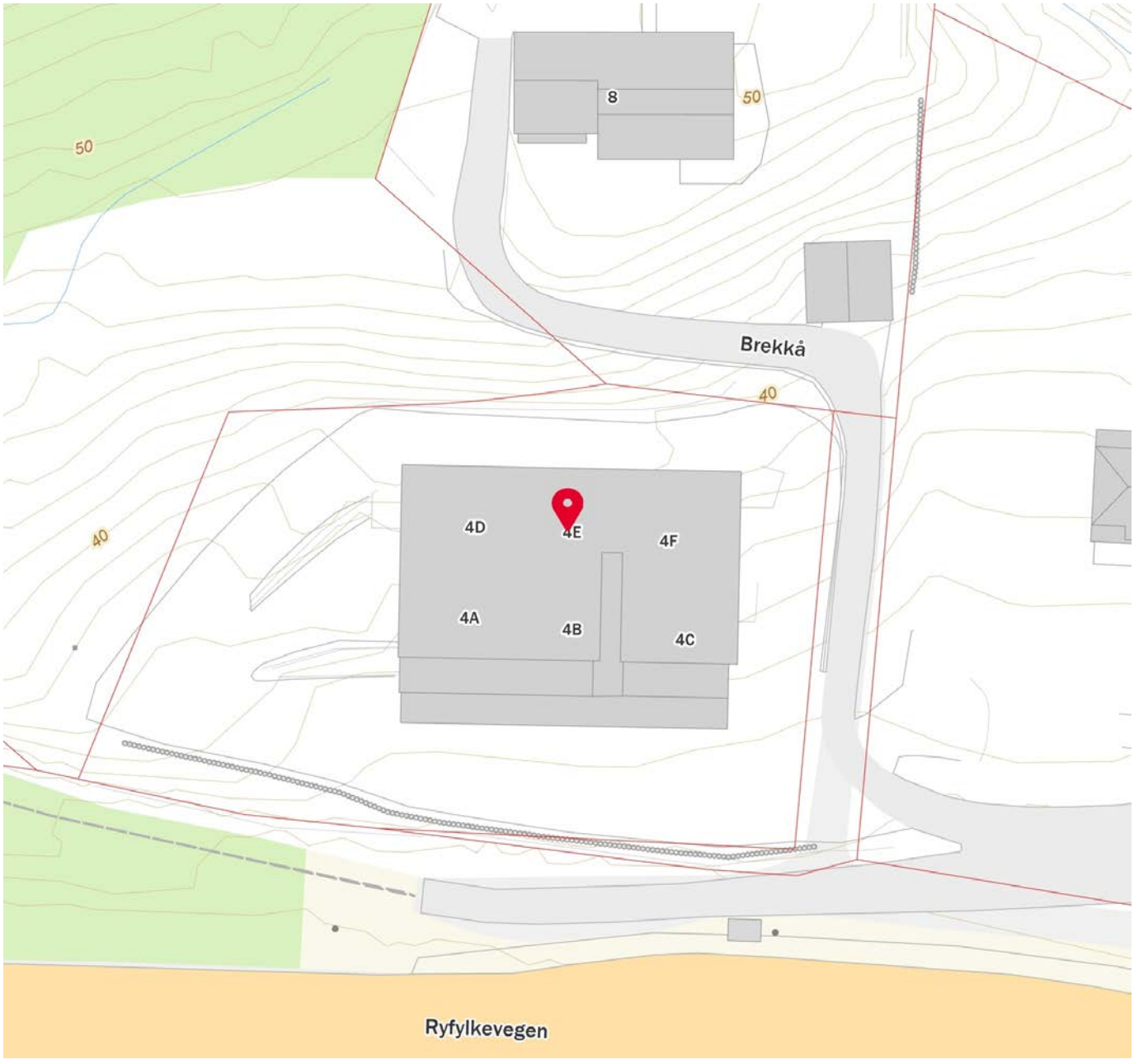

FINN
Innholdet i nabolagsprofilen er hentet fra ulike datakilder, og feil eller mangler kan forekomme. Vurderinger og sitater er innhentet på web og gir uttrykk for hvordan naboene vurderer nabolaget. FINN.no AS kan ikke holdes ansvarlig for feil/mangler i profilen. Copyright © Finn.no AS 2025

OVERSIKT OVER LØSØRE OG TILBEHØR TIL EIENDOMMEN

Oversikten er utarbeidet av Norges Eiendomsmeglerforbund, Eiendom Norge og Advokatforeningens Eiendomsmeglingsgruppe, og er gjeldende fra 1. januar 2020.

Generelt
Lov om avhending av fast eigedom (avhendingslova/avhl.) av 3. juli 1992 regulerer kjøper og selgers rettigheter og plikter ved overdragelse av fast eiendom og andeler i borettslag.

I henhold til avhl. § 3-4 skal eiendommen, når annet ikke er avtalt, overdras med innredninger og utstyr som etter lov, forskrift eller annet offentlig vedtak skal følge med. Det samme gjelder varig innredning og utstyr som enten er fastmontert eller er særskilt tilpasset bygningen, jf. avhl. § 3-5. Loven inneholder ingen detaljert oversikt over hva som omfattes av «innredning og utstyr», og over hva som skal regnes som «fastmontert eller særskilt tilpasset».

Partene kan fritt avtale hva som skal følge med eiendommen ved salg. Bransjens liste over løsøre og tilbehør som skal følge med eiendommen, er en del av avtalen mellom kjøper og selger dersom ikke annet er opplyst i salgsoppgaven, kjøper har tatt forbehold i bud eller avtale på annen måte er inngått. Der intet annet er avtalt, vil løsøre og tilbehør medfølge slik dette fremkommer av avhl. § 3-4 og § 3-5 og denne oversikt.

Produkter og installasjoner som medfølger overdras uten noen form for garantier, utover eventuell gjenværende leverandørgaranti.

Dersom det er noe i nedenstående liste som ikke finnes på eiendommen, vil det heller ikke medfølge.

1. HVITEVARER medfølger der dette er spesielt angitt i salgsoppgaven.

2. HELDEKKENDE TEPPER følger med uansett festemåte.

3. VARMEKILDER, slik som ovner, kaminer, peiser, varmepumper og panelovner, følger med uansett festemåte. Frittstående biopeiser/varmeovner og terrassevarmere medfølger ikke. Det følger ikke med varmekilder i rom som ikke har vegg- eller fastmonterte varmekilder på visning.

4. TV, RADIO OG MUSIKKANLEGG. TV-antenner og fellesanlegg for TV, herunder parabolantenne, og tuneren/dekoder/tv-boks medfølger der dette eies av selger. Veggmontert TV/flatskjerm med tilhørende festeordning samt musikkanlegg følger ikke med (se også punkt 12).

5. BADEROMSINNREDNING/UTSTYR. Badekar, dusjkabinett, dusjvegger, alle fastmonterte speil og hyller, fastmonterte glass- og håndkleholdere, herunder håndklevarmere samt baderomsinnredning, medfølger.

6. GARDEROBESKAP medfølger, selv om disse er løse. Fastmonterte garderobehyller og knagger medfølger. Innredning i garderobeskap, for eksempel løse eller fastmonterte trådkurver, hyller, stenger og lignende, medfølger.

7. KJØKKENINNREDNING medfølger, herunder også åpne, fastmonterte hyller og løs eller fastmontert kjøkkenøy.

8. MARKISER, PERSIENNER og annen type innvendig og utvendig solskjerming, gardinoppheng, lamellgardiner og liftgardiner medfølger.

9. AVTREKKSVIFTER av alle slag, samt fastmonterte aircondition/ventilasjonsanlegg, medfølger.

10. SENTRALSTØVSUGER medfølger med komplett anlegg, herunder slange, munnstykke mm.

11. LYSKILDER. Kupler, lysstoffarmatur, fastmonterte "spotlights", oppheng og skinner med spotlights samt utelys og hagebelysning medfølger. Vegglamper, krokhengte lamper, lysekroner, prismelamper og lignende som er koblet til sukkerbit eller stikkontakt følger likevel ikke med.

12. INSTALLERTE SMARTHUSLØSNINGER med sentral som styrer lys, varme, lyd o.l., samt tilhørende trådløse enheter som brytere, sensorer, kameraer, integrerte høyttalere el. medfølger. Enkle lysstyringssystem f.eks. med en sentral som kun styrer lyspærer eller smartpærer montert i sokkel medfølger likevel ikke.

13. UTVENDIGE SØPPELKASSER og eventuelt holder/hus til disse medfølger.

14. POSTKASSE medfølger.

15. UTENDØRS INNRETNINGER slik som flaggstang, fastmontert tørkestativ, samt andre faste utearrangementer som f.eks. badestamp, boblekar/jacuzzi og liknende utendørs kar, lekestue, lekestativ, utepeis, fastmontert trommel til vannslange, medfølger. Guidekabel/avgrensingskabel til robotgressklipper medfølger, men robotgressklipper og ladestasjon for denne medfølger ikke.

16. FASTMONTERT VEGGLADER/LADESTASJON TIL EL-BIL medfølger uavhengig av hvor laderen er montert.

17. SOLCELLEANLEGG med tilhørende teknisk infrastruktur medfølger.

18. GASSBEHOLDER til gasskomfyr og gasspeis medfølger.

19. BRANNSTIGE, BRANNTAU, feiestige og lignende medfølger der dette er påbudt. Løse stiger medfølger ikke.

20. BRANNSLUKNINGSAPPARAT, BRANNSLANGE og RØYKVARSLER medfølger der dette er påbudt. Det er eier og brukers plikt til å se til at utstyret forefinnes på enhver eiendom. Hvis annet ikke er uttrykkelig avtalt, skal dette derfor alltid følge med ved salg av eiendom.

21. SAMTLIGE NØKLER til eiendommen som selger er i besittelse av skal overleveres kjøper på overtakelsen, herunder nøkler til eventuelle boder, uthus, garasjeportåpner e.l. Låses boder, uthus e.l. med hengelås, skal lås og nøkler til disse medfølge.

22. GARASJEHYLLER, bodhyller, lagringshyller og oppheng til bildekk medfølger såfremt de er fastmontert.

Planter, busker og trær som er plantet på tomten, eller fastmonterte kasser og lignende er en del av eiendommen og medfølger i handelen.

Boligkjøperforsikring

- Advokathjelp ved boligkjøpet og i 5 år fremover.
- Er kjøpers motvekt til selgers boligselgerforsikring.
- Gir deg advokathjelp hele veien til rettskraftig dom, om nødvendig.

Andelsbolig/aksjeleilighet:	**Kr 7 900**
Selveierleilighet/rekkehus:	**Kr 10 900**
Ene-/tomannsbolig, tomt:	**Kr 15 900**

Fritidsbolig følger øvrige boligtyper.

Boligkjøperforsikring PLUSS

- Samme dekning som HELP Boligkjøperforsikring.
- I tillegg får du advokathjelp på de viktigste rettsområdene i privatlivet.

PLUSS dekker også disse rettsområdene

- Samboeravtale, ektepakt og arv
- Forbrukerkjøp og håndverkertjenester
- Utleie og naboforhold
- Tomtefeste, veirett og andre servitutter
- Plan- og bygningsrett
- Skatt ved oppussing, utleie og eiendomssalg
- Tilgang til digitale juridiske avtaler via Min side

PLUSS gir boligeiere et sterkt rabattert advokattilbud i og utenfor domstolene. Få advokathjelp når du trenger det fra Norges største advokatmiljø for privatpersoner. **PLUSS** kan bare tegnes samtidig med boligkjøperforsikringen, og koster kun kr 2 800 i tillegg. **PLUSS** fornyes årlig.

Boligkjøperforsikring tegnes hos eiendomsmegler senest ved kontraktsignering og gir rett til advokathjelp inntil 5 år etter overtakelse. Forsikringen betales som del av oppgjøret ved boligkjøpet. PLUSSdekningen fornyes årlig ved faktura fra HELP.

Egenandel kr 4 000 påløper ved takst, tvist eller 10 timer advokatbistand, avhengig av hva som kommer først. Meglerforetaket mottar kr 4 900/5 100/5 800 i kostnadsgodtgjørelse, avhengig av boligtype, samt et tillegg på kr 1 000 ved salg av PLUSS.

Vi unner ingen å stå alene

Har du spørsmål? Kontakt HELP på help.no/minside,
telefon 22 99 99 99 eller epost post@help.no

HELP

Rett skal være rett. For alle.

Vi tar forbehold om pris- og vilkårsendringer. Hvis premien ikke er innbetalt ved overtakelse, vil avtalen bli kansellert. For fullstendig informasjon om dekning og vilkår, se help.no.

HELP Renteforsikring

Renteforsikring dekker rentekostnader etter skatt og husforsikring for bolig som skal selges, hvis denne ikke er solgt tre måneder etter overtakelse av ny bolig. Forsikringen koster kr 5.900 og gjelder i ett år fra tidspunktet hvor du har overtatt din nye primærbolig og du har markedsført din gamle primærbolig sammenhengende i minst tre måneder.

- Utbetaling gis i inntil ni måneder
- Rentekostnader, samt kostnad til husforsikring dekkes med inntil kr 15.000 per måned
- Gjelder fast eiendom regulert til boligformål og som er registrert som din primærbolig
- Forsikringen gjelder i Norge

Bestilling gjøres av boligkjøper på www.help.no/renteforsikring. Forsikringen må bestilles innen sju dager etter kontraktsignering. Dersom boligen som skal selges allerede er markedsført før budaksept av ny bolig kan forsikring ikke tegnes.

For HELP kundesenter kontakt post@help.no eller tlf. 22 99 99 99.

Bud på 95 % eller mer av prisantydning behandles som at salg har funnet sted, selv om bud avslås, og forsikringsdekningen gjelder da til ny eier overtar (begrenset til 3 måneder etter budaksept). Det gjøres fradrag i erstatningen for eventuelle leieinntekter, skattefradrag på rentekostnader og renter og omkostninger som følge av mislighold av lån. Forsikringen dekker ikke mellomfinansiering eller andre lån som ikke direkte relaterer seg til primærboligen som skal selges. Forsikringen fornyes ikke, og gjelder ikke ved senere flytting. Dersom boligen ikke selges av autorisert megler / advokat gjelder ikke forsikringen. Forsikringen har en karantenetid på tre måneder. Tegning av HELP Renteforsikring tilbys kun til boligkjøpere som har kjøpt bolig gjennom samarbeidende eiendomsmeglerkjede.

HELP

Rett skal være rett. For alle.

Et hjem er mer verdt enn et hus, og et hus er mer enn bare vegger.
Det er et sted for å skape gode minner preget av trivsel, omsorg og trygghet.
For oss som jobber med folks hjem hver eneste dag, er det naturlig å engasjere oss sammen med SOS-barnebyer for å gi flere barn et trygt og godt hjem.
For hvert hjem vi formidler, gir vi derfor 100 kroner til SOS-barnebyers arbeid.
aktiv.
+
SOS BARNEBYER

Forbrukerinformasjon om budgivning

Sist oppdatert med virkning fra 1. januar 2014, i forbindelse med ikrafttredelse av endringer i eiendomsmeglingsforskriften.
Informasjonen er utarbeidet av Forbrukerombudet, Forbrukerrådet, Den Norske Advokatforening ved Eiendomsmeglingsgruppen, Eiendomsmeglerforetakenes Forening og Norges Eiendomsmeglerforbund, på grunnlag av blant annet forskrift om eiendomsmegling § 6-3 og § 6-4.

Nedenfor gis en oversikt over de retningslinjer som forbrukermyndighetene og organisasjonene anbefaler benyttet ved budgivning på eiendommen. Avslutningsvis gis også en kort oversikt over de viktigste rettsreglene tilknyttet budgivning.

Før det legges inn bud på eiendommen oppfordres budgiver til å sette seg inn i all relevant informasjon om eiendommen, herunder eventuell salgsoppgave og teknisk rapport med vedlegg.

Gjennomføring av budgivning

1. På forespørsel vil megler opplyse om aktuelle bud på eiendommen, herunder om relevante forbehold.

2. Alle bud skal inngis skriftlig til megler, som formidler disse videre til oppdragsgiver. Kravet til skriftlighet gjelder også budforhøyelser og motbud, aksept eller avslag fra selger. Før formidling av bud til oppdragsgiver skal megler innhente gyldig legitimasjon og signatur fra budgiver. Kravet til legitimasjon og signatur er oppfylt for budgivere som benytter e-signatur, eksempelvis BankID eller MinID. Med skriftlige bud menes også elektroniske meldinger som e-post og SMS når informasjonen i disse er tilgjengelig også for ettertiden.

3. Et bud bør inneholde eiendommens adresse (eventuelt gnr/bnr), kjøpesum, budgivers kontaktinformasjon, finansieringsplan, akseptfrist, overtakelsesdato og eventuelle forbehold som for eksempel usikker finansiering, salg av nåværende bolig ol. Normalt vil ikke et bud med forbehold bli akseptert før forbeholdet er avklart. Konferer gjerne med megler før bud avgis.

4. Megler skal legge til rette for en forsvarlig avvikling av budrunden. I forbrukerforhold (dvs. der oppdragsgiver er forbruker) skal megleren ikke formidle bud med kortere akseptfrist enn kl. 12.00 første virkedag etter siste annonserte visning. Etter denne fristen bør budgivere ikke sette en kortere akseptfrist enn at megler har mulighet til, så langt det er nødvendig, å orientere oppdragsgiver, budgivere og øvrige interessenter om bud og forbehold. Det bør ikke gis bud som diskriminerer eller utelukker andre budgivere. Dersom bud inngis med en frist som åpenbart er for kort til at megleren kan avvikle budrunden på en forsvarlig måte som sikrer oppdragsgiver og interessenter et tilstrekkelig grunnlag for sine handlingsvalg, vil megler fraråde budgiver å stille slik frist.

5. Megleren vil uoppfordret gi sin vurdering av det enkelte bud overfor oppdragsgiveren, når budet er gitt innenfor fristene i punkt 4.

6. Megleren skal så langt det er nødvendig og mulig holde budgiverne skriftlig orientert om nye og høyere bud og eventuelle forbehold. Megler skal så snart som mulig bekrefte skriftlig overfor budgivere at budene deres er mottatt.

7. Etter at handel har kommet i stand, eller dersom en budrunde avsluttes uten at handel er kommet i stand, kan en budgiver kreve kopi av budjournalen i anonymisert form.

8. Kopi av budjournal skal gis til kjøper og selger uten ugrunnet opphold etter at handel er kommet i stand. Dersom det er viktig forbudgiver å bevare sin anonymitet, bør budet fremmes gjennom fullmektig.

Viktige avtalerettslige forhold

1. Det eksisterer ingen angrerett ved salg/kjøp av fast eiendom.

2. Når et bud er innsendt til megler og han har formidlet innholdet i budet til selger (slik at selger har fått kunnskap om budet), kan budet ikke kalles tilbake. Budet er da bindende for budgiver frem til akseptfristens utløp, med mindre budet før denne tid avslås av selger eller budgiver får melding om at eiendommen er solgt til en annen (man bør derfor ikke gi bud på flere eiendommer samtidig dersom man ikke ønsker å kjøpe flere enn en eiendom).

3. Selger står fritt til å forkaste eller akseptere ethvert bud, og er for eksempel ikke forpliktet til å akseptere høyeste bud.

4. Når en aksept av et bud har kommet frem til budgiver innen akseptfristens utløp er det inngått en bindende avtale.

5. Husk at også et eventuelt bud fra selger til kjøper (såkalte "motbud"), avtalerettslig er et bindende tilbud som medfører at det foreligger en avtale om salg av eiendommen dersom budet i rett tid aksepteres av kjøper.

Budskjema

aktiv.

For eiendommen:

Adresse: Brekkå 4E
4100 JØRPELAND

Oppdragsnummer:

Meglerforetak: Aktiv Eiendomsmegling
Saksbehandler: Helene Jøssang

Telefon: 936 12 813
E-post: helene.jossang@aktiv.no

Undertegnede gir herved følgende bud på ovennevnte eiendom:

Kjøpesum: Kr. _____

Beløp med bokstaver: Kr. _____

+ omkostningert iht. opplysninger i salgsoppgaven

Dette budet er bindende for undertegnede frem til og med den: _____ Kl. _____

Dersom annet ikke er angitt gjelder budet til kl. 15.00 første virkedag etter siste annonserte visning. I forbrukerforhold vil bud med kortere akseptfrist enn til kl. 12.00 første virkedag etter siste annonserte visning ikke bli videreformidlet til selger.

Eventuelle forbehold: _____

Undertegnede er kjent med at selger står fritt til å godta eller forkaste ethvert bud. Likeledes er undertegnede klar over at budet er bindende for budgiver når det er kommet til selgers kunnskap. Handelen er juridisk bindende for begge parter dersom budet aksepteres innen akseptfristen. Undertegnede er kjent med at budjournalen vil bli forelagt kjøper og selger når handel er sluttet.

Ønsket overtakelsesdato: _____

Budet baseres på opplysninger og salgsvilkår som fremkommer av salgsoppgave datert: _____

Kjøpet vil bli finansiert slik:

Låneinstitusjon: _____ Referanse og tlf nr.: _____

Lånt kapital: _____ Kr.: _____

Egenkapital: _____ Kr.: _____

Totalt: _____ Kr.: _____

Egenkapital består av: ☐ Salg av nåværende bolig eller fast eiendom ☐ Disponibelt kontantbeløp (bankinnskudd)

Jeg gir bud som: ☐ Forbruker ☐ Ledd i næringsvirksomhet / juridisk person (selskap)

Jeg samtykker til bruk av elektronisk kommunikasjon: ☐ Ja ☐ Nei

Navn:	Navn:
Fødselsnr. (11 siffer):	Fødselsnr. (11 siffer):
Adresse:	Adresse:
Postnr.: Sted:	Postnr.: Sted:
Tlf.: E-post:	Tlf.: E-post:
Dato.: Sign:	Dato.: Sign:

Kopi av legitimasjon

Kopi av legitimasjon

aktiv.

Tar deg videre