



aktiv.

Tonmyrvegen 153, 3623 LAMPELAND

**Romslig tomt på 1500kvm med en  
meget fin beliggenhet i flott natur-  
Bilvei frem**



Eiendomsmegler MNEF

## Henning M. Sørensen

**Mobil** 907 06 628

**E-post** henning.sorensen@aktiv.no

### Aktiv Eiendomsmegling Kongsberg

Christian Augusts gate 4, 3611 KONGSBERG.

TLF. 975 54 900

## Nøkkelinformasjon

**Prisant.:** Kr 800 000,-

**Omkostn.:** Kr 21 390,-

**Total ink omk.:** Kr 821 390,-

**Selger:** Ragnvald Kristian Tveita

**Salgsobjekt:** Tomt

**Eierform:** Eiet

**Tomtstr.:** 1511.9 kvm

**Soverom:** 0

**Gnr./bnr.:** Gnr. 17, bnr. 135

**Oppdragsnr.:** 1305260002

# Meget fin beliggenhet i flott naturterreng

Tomten ligger flott til med gode solforhold og preparerte skiløyper i umiddelbar nærhet. Flotte turmuligheter i område både sommer og vinter.



# Innhold

Nøkkelinformasjon .....	2
Om eiendommen .....	4
Tilstandsrapport .....	18
Egenerklæring .....	31
Nabolagsprofil .....	34
Andre vedlegg .....	36
Budskjema .....	44

# Om eiendommen

## Om eiendommen

### **Tomtetype**

Eiet

### **Tomtestørrelse**

1511.9 kvm

### **Tomtebeskrivelse**

Stor flott og flat tomt med vei frem

### **Beliggenhet**

Blefjell ligger sentralt på Østlandet, og er et attraktivt fjellområde med kort reisevei fra både Oslo, Drammen og Vestfold. Området er lett tilgjengelig med bil, kun en kjøretur på ca. 1,5-2 timer fra Oslo, noe som gjør Blefjell ideelt for både helgeturer og lengre opphold.

Fjellområdet streker seg fra skogkledde åser til åpne fjellområder, og byr på variert og vakker natur med store myrer, tjen, fiskevann og utsiktstopper. Blefjell er kjent for sitt rolige preg og urørt landskap.

Om sommeren og høsten byr Blefjell på flotte turmuligheter, bær og sopp sanking og gode fiskevann, mens vinteren gir fine forhold for langrenn i et kjent løypenett med godt preppede ski-spor.

Ta utgangspunkt i Blestua, og opplev de herlige serveringstilbudene som finnes i høyfjellet, Strutåsen fjellstue og Solobua. Det er også en rekke langrennsløyper lengre ned i fjellet, som er spesielt egnet om været er utsatt. Blefjell har det meste for de aller fleste!

### **Adkomst**

Bomvei

### **Bebyggelsen**

Området består hovedsakelig av spredt hytte bebyggelse

### **Bygningssakkyndig**

Dokken Takst AS

### **Solforhold**

Tomen ligger fint til med gode solforhold.

### **Radonmåling**

Usikker aktsomhet

### **Diverse**

Foretaket samarbeider med følgende foretak som tilbyr produkter eller tjenester i forbindelse med oppdraget:

- Help forsikring leverer boligkjøperforsikring
- Fremtind leverer boligselgerforsikring
- Banker i Eika-alliansen
- Leverandører knyttet til Overo (for eksempel tilbud fra strømleverandører)

## Økonomi

### **Total prisantydning eksklusiv omkostninger**

Kr 800 000

### **Omkostninger kjøper**

800 000 (Prisantydning)

---

Omkostninger

20 000 (Dokumentavgift)

300 (Panteattest kjøper)

545 (Tinglysningsgebyr pantedokument)

545 (Tinglysningsgebyr skjøte)

16 900 (Boligkjøperforsikring - fem års varighet (valgfritt))

2 800 (Advokatforsikring for boligeiere - ett års varighet (valgfritt))

---

21 390 (Omkostninger totalt)

38 290 (med Boligkjøperforsikring - fem års varighet)

41 090 (med Boligkjøperforsikring inkludert ett år med Advokatforsikring for boligeiere)

---

821 390 (Totalpris. inkl. omkostninger)

838 290 (Totalpris. inkl. omkostninger (med Boligkjøperforsikring - fem års varighet))

841 090 (Totalpris. inkl. omkostninger (med Boligkjøperforsikring inkludert ett år med Advokatforsikring for boligeiere))

---

Regnestykket forutsetter at det kun tinglyses ett pantedokument og at eiendommen selges til prisantydning. Det tas forbehold om endringer i offentlige avgifter/gebyrer.

**Formuesverdi primærbolig**

Kr 50 000 for år 2024

**Informasjon om formuesverdi**

Tomt

**Andre utgifter**

Bomvei

**Informasjon om vannavgift**

Bleva

**Tilbud om lånefinansiering**

Aktiv Eiendomsmegling samarbeider med sparebankene i Eika Alliansen om formidling av finansielle tjenester. Ta gjerne kontakt med megler for formidling av et uforpliktende tilbud om finansiering. Meglerforetaket kan motta provisjon ved formidling av finansielle tjenester.

## Offentlige forhold

**Eiendommens betegnelse**

Gårdsnummer 17, bruksnummer 135 i Flesberg kommune.

**Tinglyste heftelser og rettigheter**

På eiendommen er det tinglyst følgende heftelser og rettigheter som følger eiendommens matrikkel ved overskjøting til ny hjemmelshaver:

3334/17/135:

14.12.2016 - Dokumentnr: 1161258 - Registrering av grunn

Denne matrikkelenhet opprettet fra:

Knr:3334 Gnr:17 Bnr:4

01.01.2020 - Dokumentnr: 1684461 - Omnummerering ved kommuneendring

Tidligere: Knr:0631 Gnr:17 Bnr:135

01.01.2024 - Dokumentnr: 420192 - Omnummerering ved kommuneendring

Tidligere: Knr:3050 Gnr:17 Bnr:135

### **Vei, vann og avløp**

Tomten er tilknyttet privat vei

Pliktig til å delta i brøyting og vedlikehold av veien på linje med øvrige brukere

Vann og avløp

BLEVA har et felles vann- og avløpsanlegg på Blefjell

De har en tilknytningsavgift, samt en årlig avgift.

Kontakt Bleva for mer info.

### **Regulerings- og arealplaner**

Kopi av reguleringskart og reguleringsbestemmelser kan sees hos megler.

### **Legalpant**

Kommunen har legalpant i eiendommen for forfalte krav på eiendomsskatt og kommunale avgifter/gebyrer.

### **Konsesjon**

Tomten er ubebygget, mindre enn 2 dekar og er godkjent fradelt etter plan- og bygningsloven og jordloven. Konsesjonsfrihet er betinget av at tomten blir bebygd innen fem år. Kjøper er kjent med at dette bekreftes overfor plan- og bygningsmyndigheten ved utfylling av egenerklæring om konsesjonsfrihet.

## Kontraksgrunnlag

### **Kjøpsbetingelser**

Eiendommen skal overleveres til kjøper i tråd med det som er avtalt. Det er viktig at kjøper setter seg grundig inn i alle salgsdokumentene, herunder salgsoppgave med vedlegg og selgers egenerklæring. Kjøper anses kjent med forhold som er tydelig beskrevet i salgsdokumentene. Forhold som er beskrevet i salgsdokumentene kan ikke påberopes som mangler. Dette gjelder uavhengig av om kjøper har lest dokumentene. Alle interessenter oppfordres til å undersøke eiendommen nøye, gjerne sammen med fagkyndig, før bud inngis. Kjøper som velger å kjøpe usett, kan som hovedregel ikke gjøre gjeldende som mangel noe kjøper burde blitt kjent med ved undersøkelse av eiendommen, eller som er tydelig beskrevet i salgsdokumentene. Hvis noe trenger avklaring, anbefaler vi at kjøper rådfører seg med eiendomsmegler eller en fagkyndig før det legges inn bud.

Kjøper har krav på at eiendommen er i henhold til avtalen. Hvis det ikke er avtalt noe særskilt, kan eiendommen ha en mangel dersom den ikke er slik kjøper må kunne forvente. Det samme gjelder hvis det er holdt tilbake eller gitt uriktige opplysninger om eiendommen som ikke er rettet i tide på en tydelig måte, og man må gå ut fra at opplysningen har virket inn på avtalen.

Dersom eiendommen har et mindre areal enn kjøperen har regnet med, utgjør dette likevel ikke en mangel med mindre arealet er vesentlig mindre enn det som er opplyst av selgeren eller selgers medhjelpere, eller disse har opptrådt særlig klanderverdig, jf. avhendingsloven § 3-3 (1).

Ved beregning av et eventuelt prisavslag eller erstatning, må kjøper selv dekke tap/kostnader opp til et beløp på kr 10 000 (egenandel). Egenandel kommer først på tale når det er konstatert mangel ved eiendommen.

Hvis kjøper ikke er forbruker, selges eiendommen "som den er", og selgers ansvar er da begrenset, jf. avhl. § 3-9, første ledd 2. pkt. Avhl. § 3-3 (1) fravikes, og hvorvidt et arealavvik karakteriseres som en mangel, vurderes etter avhl. § 3-8. Informasjon om kjøpers undersøkelsesplikt, herunder oppfordringen om å undersøke eiendommen nøye, gjelder også for kjøpere som ikke anses som forbrukere. Med forbrukerkjøp menes kjøp av eiendom når kjøperen er en fysisk person som ikke hovedsakelig handler som ledd i næringsvirksomhet.

### **Overtakelse**

Etter avtale

### **Budgivning**

Budgivning i forbrukerforhold

Budgivere oppfordres til å legge inn bud elektronisk. Dette gjøres på eiendommens hjemmeside på [aktiv.no](http://aktiv.no), ved å bruke «Gi bud»-knappen. Ved elektronisk budgivning, samtykker budgiver til elektronisk kommunikasjon. Eiendomsmegler skal legge til rette for en forsvarlig avvikling av budrunden og kan ikke videreformidle bud med en kortere akseptfrist enn kl. 12.00 første virkedag etter siste annonserte visning. Etter klokken 11:30 anbefaler vi akseptfrist på minimum 30 minutter. Bud bør legges inn i god tid før konkurrerende buds akseptfrist utløper. Megler kan ikke formidle bud med forbehold om at budet, eller forbehold i budet (hemmelige bud/hemmelige forbehold), skal holdes skjult for andre budgivere og interessenter.

For øvrig henvises til forbrukerinformasjon om budgivning i salgsoppgaven. Oppdragsgiver er oppfordret til å ikke ta imot bud direkte fra budgiver, men å henvise budgiver videre til megler. Som kjøper vil du få forelagt kopi av budjournal. Alle bud vil bli gjort kjent for kjøper og selger i handelen. Øvrige budgivere kan be om å få en kopi av budjournal i anonymisert form.

## Budgivning utenfor forbrukerforhold

Budgivere oppfordres til å legge inn bud elektronisk. Dette gjøres på eiendommens hjemmeside på aktiv.no, ved å bruke «Gi bud»-knappen. Ved elektronisk budgivning, samtykker budgiver til elektronisk kommunikasjon. Det anbefales at hvert bud har en akseptfrist som muliggjør en forsvarlig avvikling av budrunden. Vi anbefaler minimum 30 minutter akseptfrist. Oppdragsgiver er oppfordret til å ikke ta imot bud direkte fra budgiver, men å henvise budgiver videre til megler. Megler kan ikke formidle bud med forbehold om at budet, eller forbehold i budet (hemmelige bud/hemmelige forbehold), skal holdes skjult for andre budgivere og interessenter.

Opplysningene i salgsoppgaven er godkjent av selger. Alle interessenter oppfordres imidlertid til grundig besiktigelse av eiendommen, gjerne sammen med fagmann før bud inngis.

Etter aksept av bud, vil eiendommens salgssum bli meddelt de som ev. måtte etterspørre denne. Eiendommens salgssum vil bli offentlig tilgjengelig ved overføring av hjemmel.

### **Hvitvaskingsreglene**

Megler har plikt til å gjennomføre kundetiltak. Hvis kjøper ikke bidrar til at megler får gjennomført kundetiltak og dette fører til at transaksjonen ikke kan gjennomføres eller blir forsinket, misligholder kjøper avtalen. Etter 30 dager er misligholdet vesentlig. Dette gir selger rett til å heve og gjennomføre deknings salg for kjøpers regning.

### **Personopplysninger**

Personopplysninger blir behandlet i samsvar med personopplysningsloven.

### **Boligkjøperforsikring**

Vedlagt i salgsoppgaven følger informasjon om Boligkjøperforsikring og Boligkjøperforsikring Pluss fra HELP Forsikring AS. Boligkjøperforsikring er en rettshjelpsforsikring som gir trygghet og profesjonell juridisk hjelp dersom det oppdages uventede feil eller mangler ved boligen de neste fem årene. Boligkjøperforsikring Pluss har samme dekning som boligkjøperforsikring, med tillegg av fullverdig advokathjelp på viktige rettsområder i privatlivet. Les mer om begge forsikringene i vedlagt materiell eller på help.no. Det gjøres oppmerksom på at boligkjøperforsikring kun kan tegnes av forbruker. Meglerforetaket mottar kr 5 600/5 600/5 900 i kostnadsgodtgjørelse, avhengig av boligtype, samt et tillegg på kr 1 000 ved salg av Boligkjøperforsikring Pluss.

**Meglers vederlag**

Det er avtalt fastpris stor kr 60 000,- for gjennomføring av salgsoppdraget. I tillegg er det avtalt at oppdragsgiver skal dekke tilretteleggingsgebyr kr 9 900,- oppgjørshonorar kr 4 900,-, markedapakke kr. 14 900,- og visninger kr 4 500,-. Meglerforetaket har krav på å få dekket avtalte utlegg i henhold til oppdragsavtale totalt kr 8 019,-. Utleggene omfatter opplysninger, foto og sikring.

Dersom handel ikke kommer i stand eller oppdraget sies opp, har megler krav på å få dekket vederlag stort kr 20 000,- for utført arbeid, samt øvrige avtalte vederlag og utlegg. Alle beløp er inkl. mva.

**Ansvarlig megler**

Henning M. Sørensen  
Eiendomsmegler MNEF  
henning.sorensen@aktiv.no  
Tlf: 907 06 628

**Oppdragstaker**

Viken Eiendomsmegling AS avdeling Kongsberg, organisasjonsnummer 987548177  
Christian Augusts gate 4, 3611 Kongsberg

**Salgsoppgavedato**

08.04.2026

# Notat













# Vedlegg

# Verditakst Tomt

📍 Tonmyrvegen 153 , 3623 LAMPELAND

📖 FLESBERG kommune

# gnr. 17, bnr. 135

**Markedsverdi**

**850 000**

Tomteareal 1 511,90 m<sup>2</sup>



Befaringsdato: 13.01.2026

Rapportdato: 19.01.2026

Oppdragsnr.: 21685-1506

Referansenummer: CT4509

Autorisert foretak: Dokken Takst AS



Gyldig rapport  
19.01.2026

Rapporten kan kun utarbeides av medlemsforetak autorisert av Norsk takst

**Rapportansvarlig**

*Torbjørn Rua Dokken*

Torbjørn Rua Dokken

post@dokkentakst.no

905 02 899

## Konklusjon og markedsvurdering

**Formål med takseringen:** Salg

### Markedsverdi

**Kr 850 000**

Markedsverdi er en vurdering av hva verdien er i det åpne eiendomsmarkedet på vurderingstidspunktet.

*Les mer om markedsverdi på siste side i rapporten.*

### Markedsvurdering

Tomten ligger flott til med gode solforhold og preparerte skiløyper i umiddelbar nærhet. Flotte turmuligheter i område både sommer og vinter.

Det er få salg av hyttetomter i området om dagen, slik at verdivurdering er noe usikkert.

Det må påregnes utgifter for å koble seg på strømnettet og vann og avløpsnettet.

## Beregninger

## Befarings - og eiendomsopplysninger

### Befaring

Dato	Tilstede	Takstingeniør
13.1.2026	Torbjørn Rua Dokken Ragnvald Kristian Tveita	Kunde

Tonmyrvegen 153 , 3623 LAMPELAND  
Gnr 17 - Bnr 135  
3334 FLESBERG

Dokken Takst AS  
Vetlerudveien 25  
3614 KONGSBERG

### Matrikkeldata

Kommune	Gnr	Bnr	Fnr	Snr	Areal	Kilde	Eieforhold
3334 FLESBERG	17	135		0	1511.9 m <sup>2</sup>	BEREGNET AREAL (Ambita)	Ikke relevant

#### Adresse

Tonmyrvegen 153

#### Hjemmelshaver

Tveita Ragnvald Kristian

#### Felles formue

Kr.

#### Felles gjeld:

Kr.

## Eiendomsopplysninger

### Områdebeskrivelse.

Tomten ligger flott til med gode solforhold og preparerte skiløyper i umiddelbar nærhet. Flotte turmuligheter i område både sommer og vinter.

### Beskrivelse av tomten

Tomten var snødekt ved befaring og er dermed ikke kontrollert.

### Adkomstvei

Det er vei nesten frem til tomtegrensen.

### Tilknytning vann

Tomten er ikke tilknyttet vannforsyning under befaringen. Det er mulig å koble seg til felles vannforsyningsanlegg i området. Det vil komme en tilkoblings avgift for å gjøre dette.

### Tilknytning avløp

Tomten er ikke tilknyttet avløpsanlegg under befaringen. Det er mulig å koble seg til felles avløpsanlegg i området. Det vil komme en tilkoblings avgift for å gjøre dette.

### Reguleringsmessige forhold

Tomten er regulert til Fritidsbebyggelse.

For mer informasjon se kommunens hjemmesider.

### Kommuneplan

Kommuneplan: KP\_Flesberg.  
Kommunedelplan Blefjell.

For mer informasjon se kommunens hjemmesider.

### Bygninger på eiendommen

Ingen.

### Konsesjonskrav

Nei.

### Risiko for radon

Ligger eiendommen i et område som på NVE Radon aktsomhetskart er definert med "høy" eller "særlig høy" aktsomhetsgrad?

Nei

### Risiko for flom

Ligger eiendommen i et område som i gjeldende kommuneplan er merket med hensyn-/faresone for flom?

Nei

### Risiko for skred

Ligger eiendommen i et område som i gjeldende kommuneplan er merket med hensyn-/faresone for ras/skred?

Nei

## Siste hjemmelsovergang

Kjøpesum	År	Type
1 017 000	1999	Annet

# Avgrensninger for Verditakst Tomt

## Egne forutsetninger

Undertegnede er en uavhengig takstmann/bygningssakkyndig som ikke har binding til kunde/eier.  
Tomten er snødekt ved befaring.

Matrikkelkart

Kommune KNR GNR BNR FNR SNR  
 Flesberg 3334 - 17 / 135 / 0 / 0

Oversiktskart

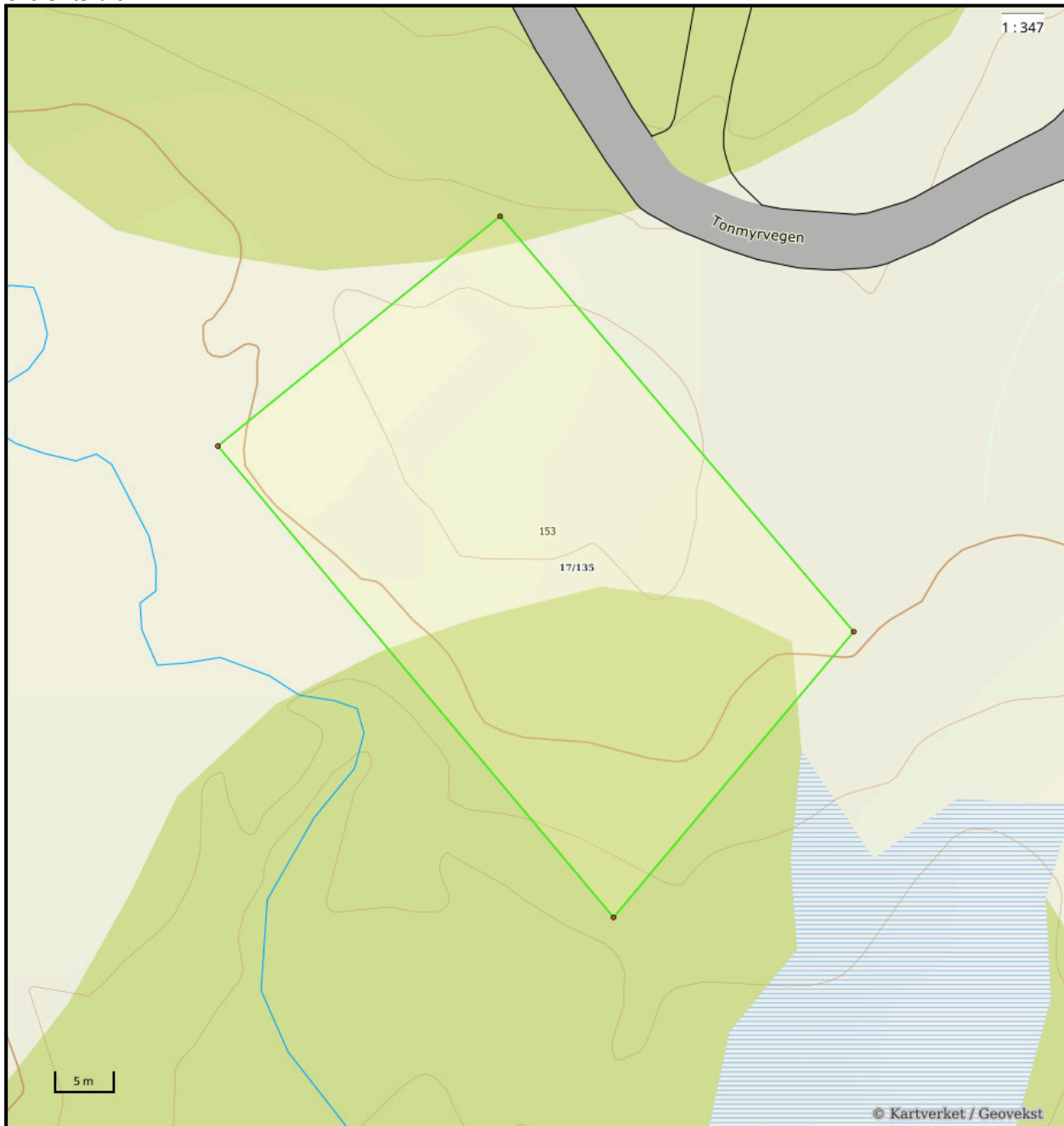

Nøyaktighet (standardavvik)

- 10 cm eller mindre
- 11 - 30 cm.
- 31 - 200 cm
- 201 - 500 cm
- Over 500 cm
- Ikke angitt

Hjelpelinjer

- Vannkant
- Veikant

- Fiktiv / Teigdeler
- Punktfeste

Symboler

- Bygningspunkt
- Sefrak kulturminne  
se ambita.com/sefrak for fargeforklaring

**Teig 1 (Hovedteig)**

1 : 250

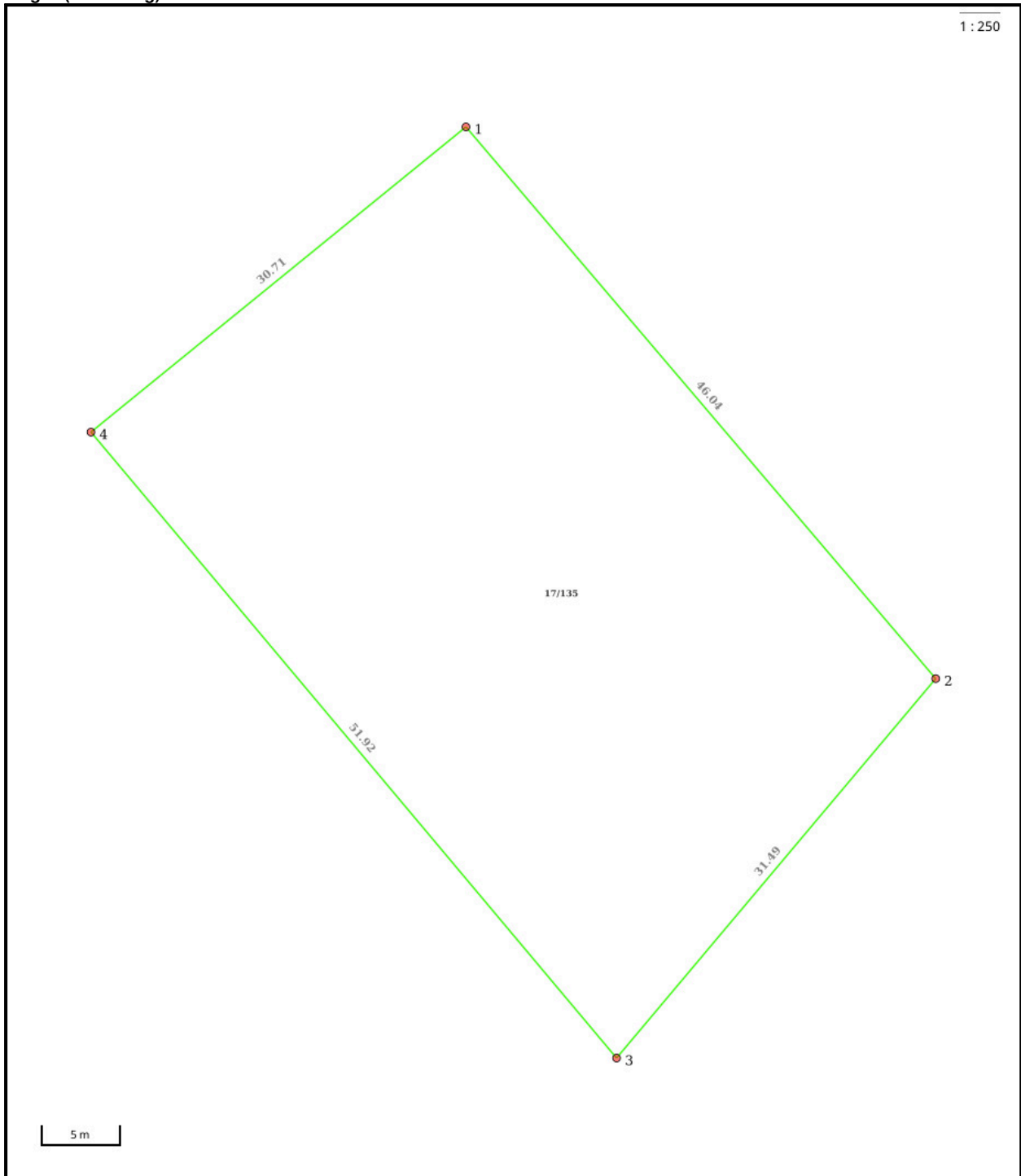

**Nøyaktighet (standardavvik)**

- 10 cm eller mindre
- 11 - 30 cm.
- 31 - 200 cm
- 201 - 500 cm
- Over 500 cm
- Ikke angitt

**Hjelpelinjer**

- Vannkant
- Veikant
- ..... Fiktiv / Teigdeler
- ..... Punktfeste

**Symboler**

- Bygningspunkt
  - △ Sefrak kulturminne
- se ambita.com/sefrak for fargeforklaring

**Areal og koordinater****Areal:** 1 511,90m<sup>2</sup>**Arealmerknad:****Koordinatsystem:** EUREF89 UTM sone 32**Ytre avgrensing**

Punkt	Nord	Øst	Lengde <sup>1</sup>	Målemetode	Nøyaktighet	Radius	Merke nedsatt i	Hjelpelinje	Grensepunkttype
1	6 628 670,29	524 612,60	46,04m	GNSS: Fasemåling (Real time kinematic)	10		Jord	Nei	Offentlig godkjent grensemerke
2	6 628 638,08	524 645,49	31,49m	GNSS: Fasemåling (Real time kinematic)	10		Jord	Nei	Offentlig godkjent grensemerke
3	6 628 612,25	524 627,48	51,92m	GNSS: Fasemåling (Real time kinematic)	10		Jord	Nei	Offentlig godkjent grensemerke
4	6 628 648,83	524 590,63	30,71m	GNSS: Fasemåling (Real time kinematic)	10		Jord	Nei	Offentlig godkjent grensemerke

(1) Lengden fra punktet til neste punkt i rekken.

**Om fullstendighet og nøyaktighet i utskriften:**

Ambita tar forbehold om at informasjon som hentes fra Matrikkelen kan avvike fra de faktiske forhold, og at grensepunkter mv. kan mangle helt eller delvis eller være feil registrert i Matrikkelen. Ambitas kartutskrift viser arealet som er en geometrisk beregning basert på eiendommens grenselinjer. I de tilfeller grensene er markert som fiktive brukes i stedet oppgitt areal hvis dette finnes i Matrikkelen. Ambita er ikke ansvarlig for tap som oppstår som følge av feil i kartutskriften.



Flesberg kommune

## Planstatus

### MATRIKKELENHET

Kommune	Gnr	Bnr	Fnr	Snr	Adresse
3334 - Flesberg kommune	17	135	0	0	Tonmyrvegen 153, 3623 LAMPELAND

### KOMMUNEPLAN/KOMMUNEDELPLAN

Eiendommen ligger i område som i kommuneplanen/kommunedelplanen er avsatt til	Plan (vedtaksdato)	Areal
Fritidsbebyggelse - Nåværende	KP_Flesberg (25.4.2024) Kommunedelplan - Kommunedelplan Blefjell (27.6.2005)	1511.92m <sup>2</sup>

### GJELDENDE REGULERING

Ligger eiendommen i et regulert område?	PLANID	Plannavn (vedtaksdato)	Reguleringsformål	Areal
Ja	3334 2018009	Åsland Fjellgrend - 17/4 og 17/6 (17.6.2021)	Flomfare	63.95m <sup>2</sup>
	3334 2018009	Åsland Fjellgrend - 17/4 og 17/6 (17.6.2021)	Fritidsbebyggelse-frittliggende	1511.81m <sup>2</sup>

### BEBYGGELSESPÅN

Omfattes eiendommen eller en del av eiendommen av en bebyggelsesplan etter eldre PBL?

PLANID	Plannavn
--------	----------

Nei

### REGULERING UNDER ARBEID

Er det igangsatt planleggingsarbeid på et område som inkluderer/berører eiendommen?

PLANID	Plannavn
--------	----------

Nei

### PLANFORSLAG

Eksisterer det planforslag som berører eiendommen?

PLANID	Plannavn
--------	----------

Nei

### KOMMENTARFELT:



Det tas forbehold om feil og mangler.

## Eiendomsgrenser

- |   |   |
|---|---|
|  Middels - høy nøyaktighet     |  Vannkant                            |
|  Mindre nøyaktig               |  Vegkant                             |
|  Lite nøyaktig                 |  Fiktiv grenselinje Målestokk 1:1000 |
|  Skissenøyaktighet eller uviss |  Teigdelelinje                       |
|  Omtvistet grense              |  Punktfeste                          |



Dato: 7.1.2026

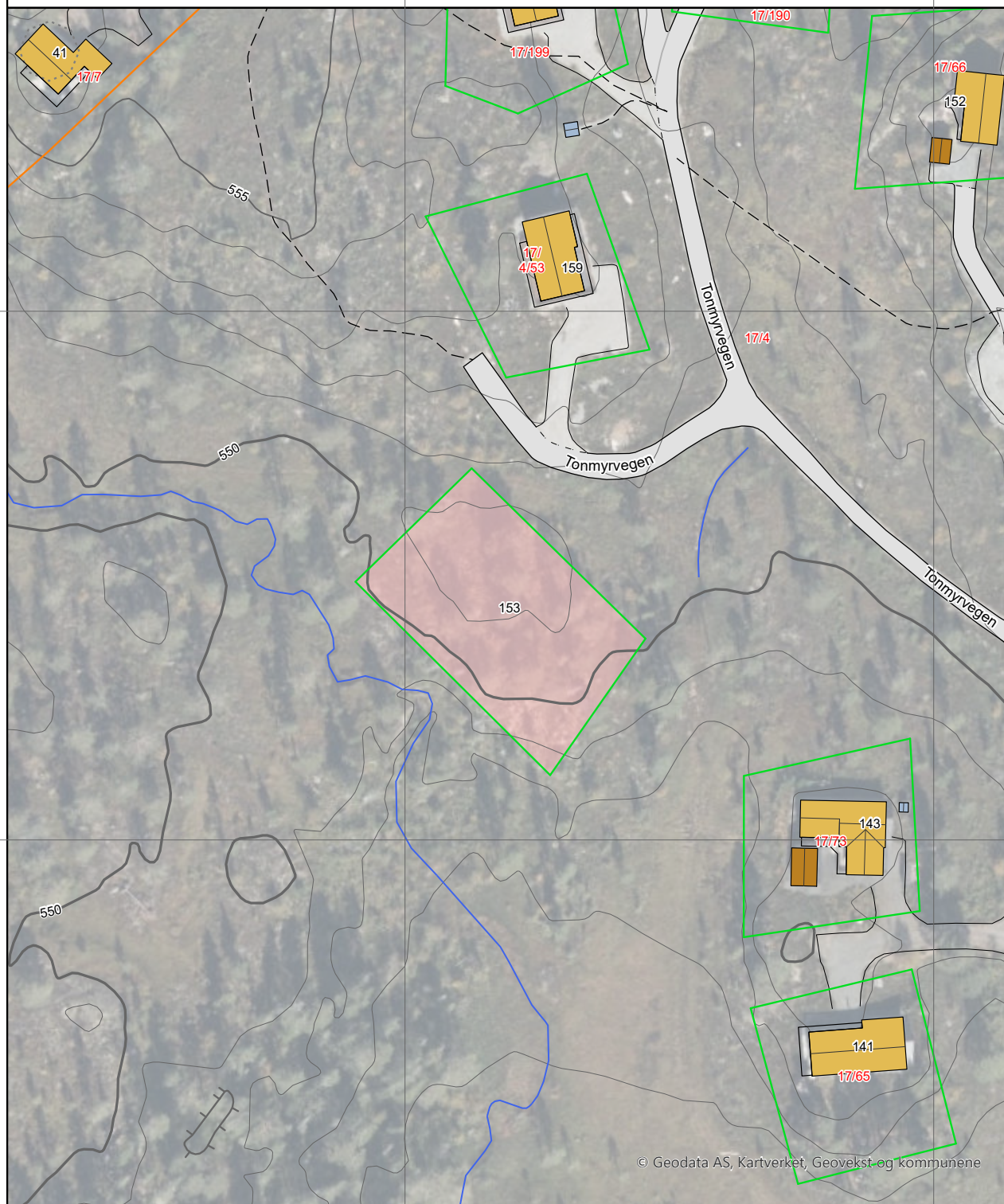

© Geodata AS, Kartverket, Geovekst og kommunene

0 25 50 m

Kartgrunnlag: Geovekst, Norge i Bilder - 8193  
Det tas forbehold om feil og mangler i kartet.  
Kartet kan ikke benyttes i byggesaksbehandling.

Kommune: 3334 Flesberg  
 Eiendom: 3334/17/135/0/0

## Eiendomsgrenser

- Middels - høy nøyaktighet
- Mindre nøyaktig
- Lite nøyaktig
- Skissenøyaktighet eller uviss
- - - Omtvistet grense
- - - Vannkant
- - - Vegkant
- - - Fiktiv grenselinje
- - - Teigdelelinje
- - - Punktfeste



Målestokk 1:1000  
 Dato: 7.1.2026

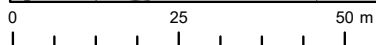
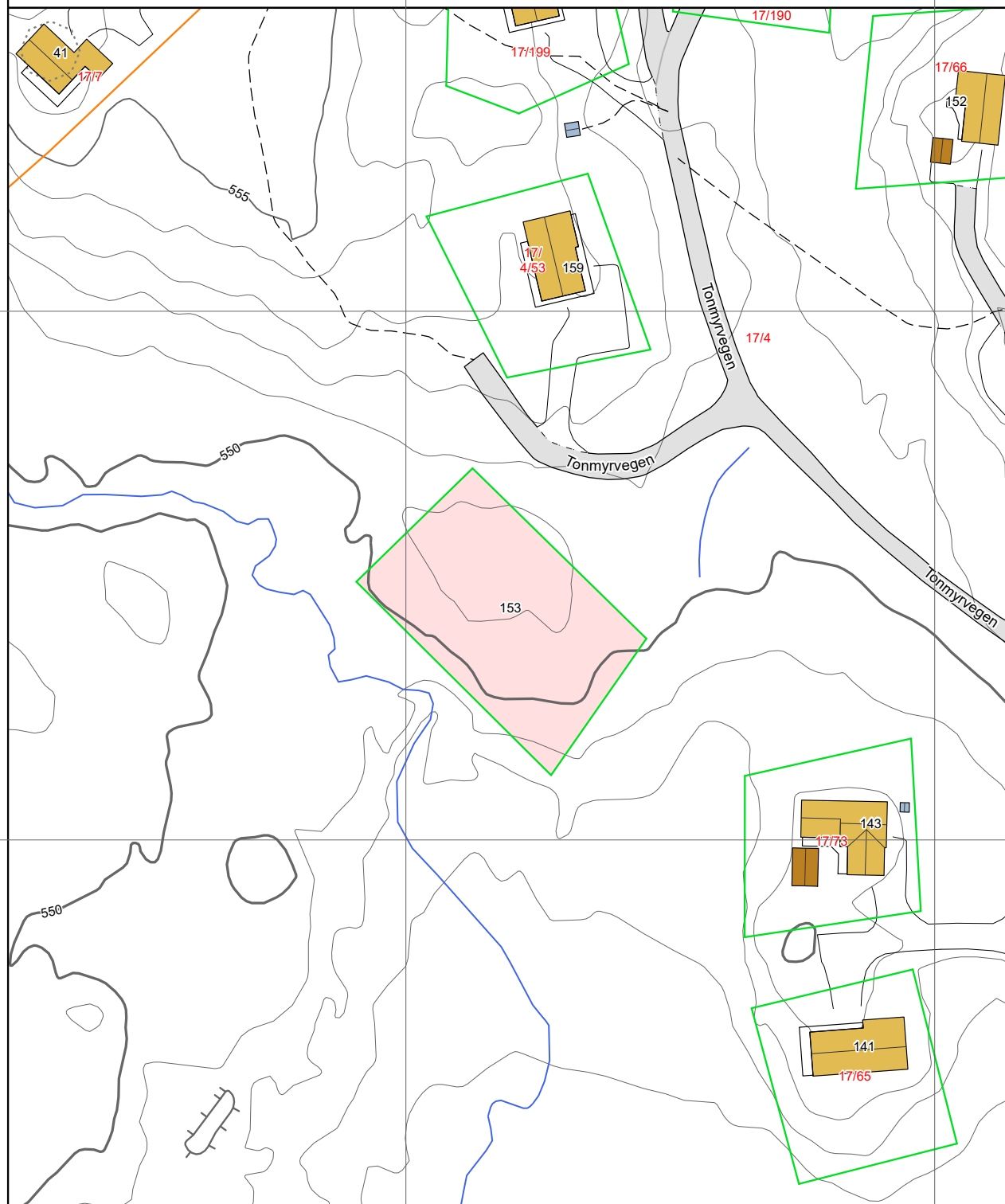

Kartgrunnlag: Geovekst - 8193  
 Det tas forbehold om feil og mangler i kartet.  
 Kartet kan ikke benyttes i byggesaksbehandling.



# Selgers egenerklæring

Egenerklæringen er boligselgers egen beskrivelse av tilstanden til boligen. Her kan du finne viktige opplysninger som du som kjøper bør vite om før du bestemmer deg for et eventuelt kjøp. Har du spørsmål til egenerklæringen kan du snakke med megleren som står for salget.

---

## Selgere

Ragnvald Kristian Tveita

---

## Boligen

- ◆ Eiendommen ble kjøpt 2016
- ◆ Boligselger har **ikke** kjøpt boligselgerforsikring

Tonmyrvegen 153

3623 Lampeland

3334-17/135/0/0



## Drenering og tekniske installasjoner

1. Vet du om det er, eller har vært, feil eller skader med dreneringen?

♦ **Nei, ikke som jeg kjenner til**

---

2. Vet du om det er gjort arbeid med drenering, enten av deg eller tidligere eiere?

♦ **Nei, ikke som jeg kjenner til**

---

3. Vet du om det er vann- eller avløpsledninger på tomten?

♦ **Nei, ikke som jeg kjenner til**

---

4. Vet du om det er elektrisk anlegg tilknyttet tomten?

♦ **Nei, ikke som jeg kjenner til**

---

## Planer, godkjenninger og pålegg

5. Vet du om tomten har blitt endret eller fylt ut, enten av deg eller tidligere eier?

♦ **Nei, ikke som jeg kjenner til**

---

6. Vet du om alle søknadspliktige arbeid er utført av faglærte?

♦ **Nei, ikke som jeg kjenner til**

---

7. Vet du om bruken av tomten eller området rundt kan bli endret av foreslåtte eller vedtatte reguleringsplaner, nabovarsel, offentlige vedtak eller lignende?

♦ **Nei, ikke som jeg kjenner til**

---

8. Vet du om det mangler godkjent søknad for utført arbeid på tomten, eller om søknad er avslått?

♦ **Nei, ikke som jeg kjenner til**

---

9. Vet du om det finnes kommunale pålegg, heftelser eller krav knyttet til tomten?

♦ **Nei, ikke som jeg kjenner til**

---

10. Vet du om det har vært flom, ras, skred eller lignende på tomten, eller om den ligger i et fareområde?

♦ **Nei, ikke som jeg kjenner til**

---

## Andre relevante opplysninger

11. Vet du om tomten har skadedyr, forekomst av radon, har vært brukt som søppelfylling, eller har fjell under bakken?

♦ **Nei, ikke som jeg kjenner til**

---

12. Vet du om det finnes oljetank på tomten?

♦ **Nei, ikke som jeg kjenner til**

---



13. Vet du om det finnes skaderapporter, tilstandsvurderinger, boligsalgsrapporter eller utførte målinger for tomten?

♦ **Nei, ikke som jeg kjenner til**

---

14. Vet du om sameiet, laget, velforeningen eller du selv er involvert i uenigheter eller konflikter rundt tomten?

♦ **Nei, ikke som jeg kjenner til**

---

15. Vet du om det finnes planer, vedtak eller forslag som kan føre til økte utgifter, som festeavgift, fellesutgifter, fellesgjeld eller kommunale avgifter?

♦ **Nei, ikke som jeg kjenner til**

---

16. Vet du om det er gjort private avtaler med naboer i området som kjøper bør vite om?

♦ **Nei, ikke som jeg kjenner til**

---

17. Vet du om noe i nabolaget som kan være plagsomt eller ubehagelig for kjøper?

♦ **Nei, ikke som jeg kjenner til**

---

18. Er det noe annet ved tomten som det kan være viktig for kjøper å vite om?

♦ **Nei, ikke som jeg kjenner til**

---

19. Har du andre opplysninger om tomten, utover det du allerede har svart?

♦ **Nei, ikke som jeg kjenner til**

---

# Nabolagsprofil

Tonmyrvegen 153

## Offentlig transport

🚶 Søndre Ble vei 16 min 🚶  
Linje 418 10.3 km

🚶 Kongsberg stasjon 37 min 🚶  
Linje F5, R12, R13 27.4 km

## Skoler

Flesberg skole (1-10 kl.) 22 min 🚶  
295 elever, 20 klasser 17.8 km

Kongsberg vgs - Tinius Olsen 34 min 🚶  
850 elever, 31 klasser 26.5 km

Kongsberg vgs - Flåtaløkka 34 min 🚶

## Aldersfordeling barn (0-18 år)

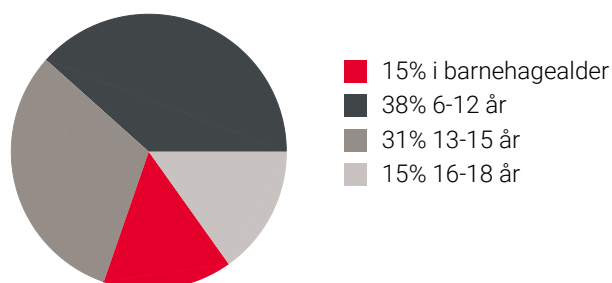

## Sivilstand

		Norge
Gift	41%	33%
Ikke gift	51%	54%
Separert	3%	9%
Enke/Enkemann	4%	4%

## Aldersfordeling

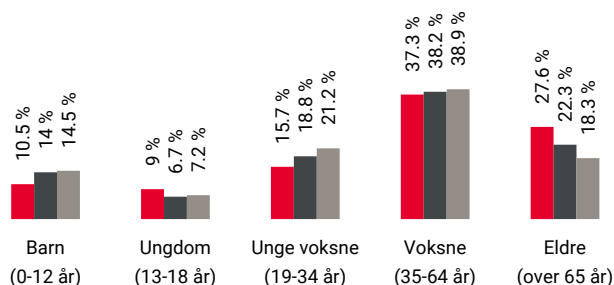

Område	Personer	Husholdninger
Grunnkrets: Snaprud	135	78
Kommune: Flesberg	2 720	1 481
Norge	5 425 412	2 654 586

## Barnehager

Furuflata barnehage (1-5 år) 19 min 🚶  
27 barn 13.6 km

Jondalen barnehage (1-5 år) 21 min 🚶  
13 barn 15.7 km

Lampeland barnehage (1-5 år) 22 min 🚶  
49 barn 17.8 km

## Dagligvare

Joker Flesberg 20 min 🚶  
Post i butikk, PostNord, søndagsåpent 14.2 km

Kiwi Lampeland 23 min 🚶  
PostNord, søndagsåpent 18.3 km

## Sport

🏀 Flesberg Samfunnshus 19 min 🚶  
Ballspill, skatebane, ballbinge 13.6 km

🏀 Jondalen skole, ballbane 21 min 🚶  
Ballspill 15.7 km

🏊 Flesberg svømmehall 22 min 🚶

🏊 Family Sports Club KMT 29 min 🚶



Innholdet i nabolagsprofilen er hentet fra ulike datakilder, og feil eller mangler kan forekomme. Vurderinger og sitater er innhentet på web og gir uttrykk for hvordan naboene vurderer nabolaget. FINN.no AS kan ikke holdes ansvarlig for feil/mangler i profilen. Copyright © Finn.no AS 2026

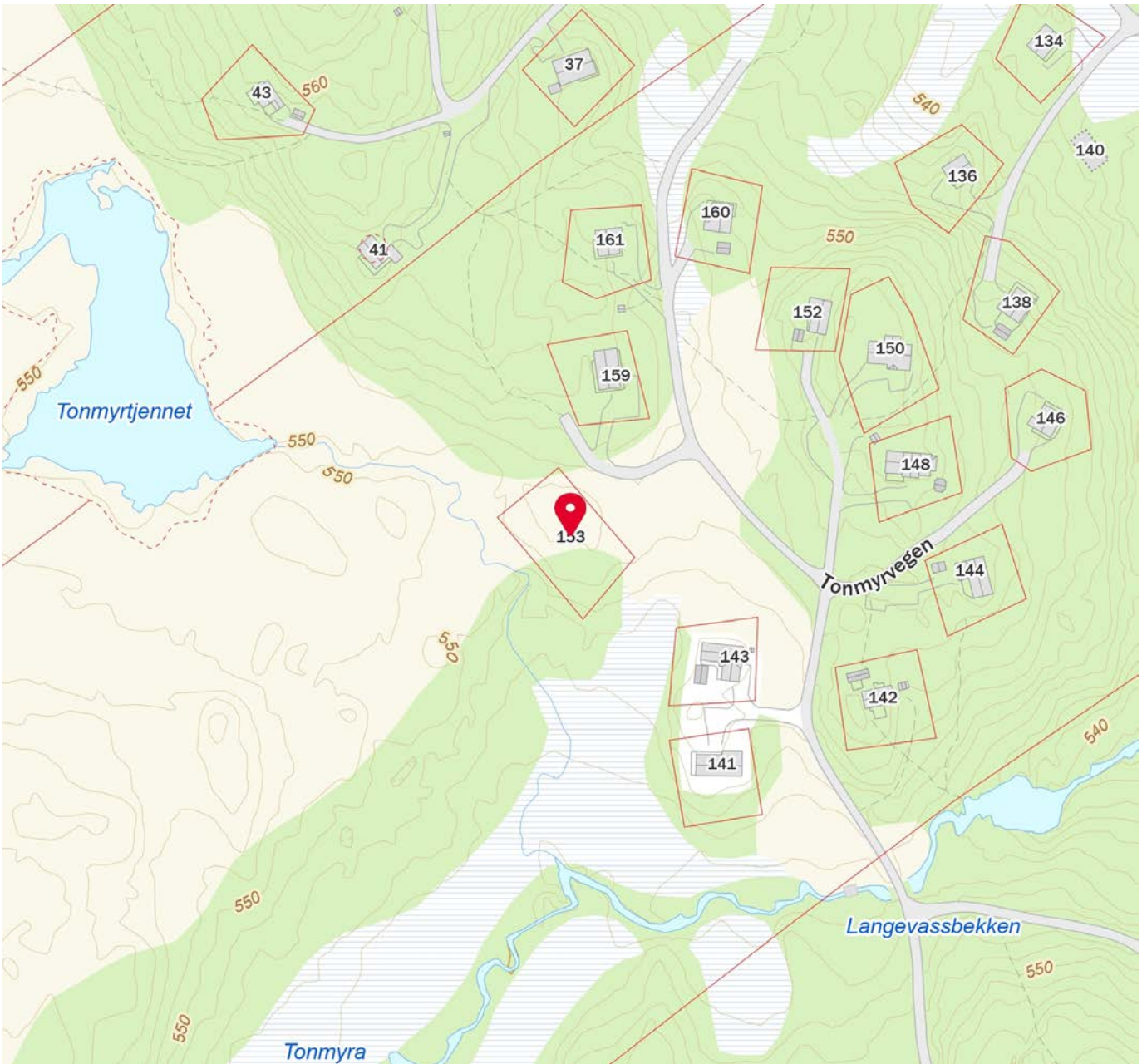

Innholdet i nabolagsprofilen er hentet fra ulike datakilder, og feil eller mangler kan forekomme. Vurderinger og sitater er innhentet på web og gir uttrykk for hvordan naboen vurderer nabolaget. FINN.no AS kan ikke holdes ansvarlig for feil/mangler i profilen. Copyright © Finn.no AS 2026

## AVTALE OM BRUKSRETT TIL VEG

Det er idag inngått slik avtale mellom;

1)  
Oddmund/Alfhild Huslende som eier av gnr. 17 bnr. 1, og  
Anders Borge og Randi Dramdal som eier av gnr. 17 bnr. 7, i fellesskap  
benevnt part nr. 1, og

2)  
Ragnvald Tveita som eier av gnr. 17 bnr. 4, benevnt part nr. 2

Det vises til inngått muntlig avtale i forbindelse med utarbeidelse av  
reguleringsplan for gnr. 17 bnr. 4, 5 og 6 og vedlagte utsnitt av reguleringskart  
med inntegnede veier. De aktuelle veier er markert med gult.

Til 6 gamle hytter og 4 nye tomter på 17/4 gir part nr. 1 part nr. 2 rett til å  
kjøpe bruksrett i sine eksisterende veier i område; Småkjennveien m/sidevei  
til ca. 17/71 på 17/7, mot å betale et anleggsbidrag på kr. 20 000 i "2013-  
kroner" for hver eiendom. Beløpet innbetales av part nr. 2 etter hvert som  
bruksrettene tas i bruk og beløpet kan indeksreguleres fortløpende, dvs. årlig.

Den enkelte eiendom gis gjennom denne avtale en varig bruksrett til  
fellesveiene mot å betale en forholdsvis andel av årlige kostnader til brøyting  
og vedlikehold på linje med øvrige bruksberettigede til nevnte veier. Retten  
følger eiendommene ved overdragelse og det skal utstedes en særskilt  
bekreftelse til hver enkelt eiendom.

Ragnvald Tveita får i tillegg adgang til bruk av de samme veier for visning av  
tomter og tilsyn med egen veg etc. uten ytterligere betaling.

Lampeland, 8. mars 2013

Part nr. 1

  
Anders Borge  
Randi H. Dramdal

Part nr. 2



## Avtale

mellom

- 1) Roger Rustand som kjøper av Vestre Åsland, gnr. 17, bnr. 4+6, og
- 2) Ragnvald Tveita som selger av Vestre Åsland, gnr. 17, bnr. 4+6

Salgsavtalen omhandler at selger skal beholde tomtene nr. 117 og 118 i godkjent plan.

**Nr. 117** har i praksis ferdig vei til tomtegrense. Når tomta bebygges må det betales kr. 20 000 2010-kroner til eierne av Småkjennveien. Tomtas eier betaler dette. Tomta deltar i brøyting og vedlikehold av veiene på linje med øvrige brukere.

Ved opparbeidelse av tomta i egen regi har Tveita/familiemedlemmer rett til sprengt stein/løsmasser vederlagsfritt fra eiendommens uttak i Ådalen. Under ellers like vilkår skal RH-Entreprenør AS eller annet tilsvarende selskap kjøper råder over foretrekkes til å utføre arbeidene.

**Nr. 118** har ikke vei fram, men har fri tilgang til eksisterende veier Tonmyrvegen/Liavegen. Når felles adkomstvei til denne og nabotomtene blir bygget skal tomta ha fri tilgang til denne. Tomta deltar i brøyting og vedlikehold av veiene på linje med øvrige brukere.

Ved opparbeidelse av tomta i egen regi har Tveita/familiemedlemmer rett til sprengt stein/løsmasser vederlagsfritt fra eiendommens uttak i Ådalen. Under ellers like vilkår skal RH-Entreprenør AS eller annet tilsvarende selskap kjøper råder over foretrekkes til å utføre arbeidene.

Ⓢ Gjelder ikke knuste masser. bare stein og grus tatt i Ragnvald gnr 117 11/10-2016

13/11  
Åsland, 19-2016

Roger Rustand

R. Tveita



## OVERSIKT OVER LØSØRE OG TILBEHØR TIL EIENDOMMEN

Oversikten er utarbeidet av Norges Eiendomsmeglerforbund, Eiendom Norge og Advokatforeningens Eiendomsmeglingsgruppe, og er gjeldende fra 1. januar 2020.

### Generelt

Lov om avhending av fast eiendom (avhendingslova/avhl.) av 3. juli 1992 regulerer kjøper og selgers rettigheter og plikter ved overdragelse av fast eiendom og andeler i borettslag.

I henhold til avhl. § 3-4 skal eiendommen, når annet ikke er avtalt, overdras med innredninger og utstyr som etter lov, forskrift eller annet offentlig vedtak skal følge med. Det samme gjelder varig innredning og utstyr som enten er fastmontert eller er særskilt tilpasset bygningen, jf. avhl. § 3-5. Loven inneholder ingen detaljert oversikt over hva som omfattes av «innredning og utstyr», og over hva som skal regnes som «fastmontert eller særskilt tilpasset».

Partene kan fritt avtale hva som skal følge med eiendommen ved salg. Bransjens liste over løsøre og tilbehør som skal følge med eiendommen, er en del av avtalen mellom kjøper og selger dersom ikke annet er opplyst i salgsoppgaven, kjøper har tatt forbehold i bud eller avtale på annen måte er inngått. Der intet annet er avtalt, vil løsøre og tilbehør medfølge slik dette fremkommer av avhl. § 3-4 og § 3-5 og denne oversikt.

Produkter og installasjoner som medfølger overdras uten noen form for garantier, utover eventuell gjenværende leverandørgaranti.

Dersom det er noe i nedenstående liste som ikke finnes på eiendommen, vil det heller ikke medfølge.

- 1. HVITEVARER** medfølger der dette er spesielt angitt i salgsoppgaven.
- 2. HELDEKKENDE TEPPER** følger med uansett festemåte.
- 3. VARMEKILDER**, slik som ovner, kaminer, peiser, varmepumper og panelovner, følger med uansett festemåte. Frittstående biopeiser/varmeovner og terrassevarmere medfølger ikke. Det følger ikke med varmekilder i rom som ikke har vegg- eller fastmonterte varmekilder på visning.
- 4. TV, RADIO OG MUSIKKANLEGG.** TV-antennor og fellesanlegg for TV, herunder parabolantenne, og tuner/dekoder/tv-boks medfølger der dette eies av selger. Veggmontert TV/flatskjerm med tilhørende festeordning samt musikkanlegg følger ikke med (se også punkt 12).
- 5. BADEROMSINNREDNING/UTSTYR.** Badekar, dusjkabinett, dusjvegger, alle fastmonterte speil og hyller, fastmonterte glass- og håndkleholdere, herunder håndklevarmere samt baderomsinnredning, medfølger.
- 6. GARDEROBESKAP** medfølger, selv om disse er løse. Fastmonterte garderobehyller og knagger medfølger. Innredning i garderobeskap, for eksempel løse eller fastmonterte trådkurver, hyller, stenger og lignende, medfølger.

**7. KJØKKENINNREDNING** medfølger, herunder også åpne, fastmonterte hyller og løs eller fastmontert kjøkkenøy.

**8. MARKISER, PERSIENNER** og annen type innvendig og utvendig solskjerming, gardinoppheng, lamellgardiner og liftgardiner medfølger.

**9. AVTREKKSIVIFTER** av alle slag, samt fastmonterte aircondition/ventilasjonsanlegg, medfølger.

**10. SENTRALSTØVSUGER** medfølger med komplett anlegg, herunder slange, munnstykke mm.

**11. LYSKILDER.** Kupler, lysstoffarmatur, fastmonterte "spotlights", oppheng og skinner med spotlights samt utelys og hagebelysning medfølger. Veggglamper, krokhengte lamper, lysekroner, prismetlamper og lignende som er koblet til sukkerbit eller stikkontakt følger likevel ikke med.

**12. INSTALLERTE SMARTHUSLØSNINGER** med sentral som styrer lys, varme, lyd o.l., samt tilhørende trådløse enheter som brytere, sensorer, kameraer, integrerte høyttalere el. medfølger. Enkle lysstyringssystem f.eks. med en sentral som kun styrer lyspærer eller smartpærer montert i sokkel medfølger likevel ikke.

**13. UTVENDIGE SØPPELKASSER** og eventuelt holder/hus til disse medfølger.

**14. POSTKASSE** medfølger.

**15. UTENDØRS INNRETNINGER** slik som flaggstang, fastmontert tørkestativ, samt andre faste utearrangementer som f.eks. badestamp, boblekar/jacuzzi og liknende utendørs kar, lekestue, lekestativ, utepeis, fastmontert trommel til vannslange, medfølger. Guidekabel/avgrensingskabel til robotgressklipper medfølger, men robotgressklipper og ladestasjon for denne medfølger ikke.

**16. FASTMONTERT VEGGLADER/LADESTASJON TIL EL-BIL** medfølger uavhengig av hvor laderen er montert.

**17. SOLCELLEANLEGG** med tilhørende teknisk infrastruktur medfølger.

**18. GASSBEHOLDER** til gasskomfyr og gasspeis medfølger.

**19. BRANNSTIGE, BRANNTAU, feiestige** og lignende medfølger der dette er påbudt. Løse stiger medfølger ikke.

**20. BRANNSLUKNINGSAPPARAT, BRANNSLANGE** og RØYKVARSLER medfølger der dette er påbudt. Det er eier og brukers plikt til å se til at utstyret forefinnes på enhver eiendom. Hvis annet ikke er uttrykkelig avtalt, skal dette derfor alltid følge med ved salg av eiendom.

**21. SAMTLIGE NØKLER** til eiendommen som selger er i besittelse av skal overleveres kjøper på overtakelsen, herunder nøkler til eventuelle boder, uthus, garasjeportåpner e.l. Låses boder, uthus e.l. med hengelås, skal lås og nøkler til disse medfølge.

**22. GARASJEHYLLER, bodhyller, lagringshyller** og oppheng til bildekk medfølger såfremt de er fastmontert.

Planter, busker og trær som er plantet på tomten, eller fastmonterte kasser og lignende er en del av eiendommen og medfølger i handelen.

# Trygghet for deg som boligkjøper



## Derfor bør du ha Boligkjøperforsikring:



1 av 4 finner feil etter overtakelse av ny bolig



Advokaten vet hvilke feil som gir krav mot selger



Vi tar saken, uten økonomisk risiko for deg



Advokathjelp er dyrt når du ikke har Boligkjøperforsikring

## Advokatforsikring for boligeiere inkluderer i tillegg:

- Samboeravtale og ektepakt
- Arveoppgjør, testament og fremtidsfullmakt
- Kjøp og håndverkertjenester
- Naboforhold og husleie
- ID-tyveri og nettkrenkelseser
- Tilgang til viktige digitale kontrakter
- Husstandsdekning
- Opptil 2 mill. i tvistedekning

## Hva koster det?

Andelsbolig og aksjeleilighet	8 900 kr
Selveierleilighet og rekkehus	11 900 kr
Ene-, tomannsbolig og tomt	16 900 kr

Pris gjelder for 5 år.

Advokatforsikring for boligeiere kan bare tegnes samtidig med boligkjøperforsikringen, og koster kun kr 2 800 i tillegg per år.

Egenandel kr 4 000 påløper ved takst, tvist eller 10 timer advokatbistand, avhengig av hva som kommer først

Boligkjøperforsikring tegnes hos eiendomsmegler senest ved kontraktsignering og gir rett til advokathjelp inntil 5 år etter overtakelse. Forsikringen betales som del av oppgjøret ved boligkjøpet. Advokatforsikringen fornyes årlig ved faktura fra HELP.

Har du spørsmål? Kontakt HELP på 22 99 99 99 eller [post@help.no](mailto:post@help.no). Les mer på [help.no](http://help.no).

Ved kjøp av landbrukseieendom, herunder også småbruk, og annen kombinasjonseiendom, begrenser forsikringen seg til våningshuset (kundens primærbolig). Meglerforetaket mottar kr 5 600/5 600/5 900 i kostnadsgodtgjørelse, avhengig av boligtype, samt et tillegg på kr 1 000 ved salg av Advokatforsikring for boligeiere. Vi tar forbehold om pris- og vilkårsendringer. Hvis premien ikke er innbetalt ved overtakelse, vil avtalen bli kansellert. For fullstendig informasjon om dekning og vilkår, se [help.no](http://help.no).



9 av 10

boligselgere kjøper  
boligselgerforsikring

# Boligselgerforsikring

- så du kan føle deg trygg

Undersøkelser viser at én av fem boligkjøpere reklamerer etter kjøp av brukt bolig. I mange tilfeller skyldes det feil eller mangler som først blir oppdaget etter overtakelsen. Selger du uten boligselgerforsikring risikerer du å bli holdt økonomisk ansvarlig. Det kan føre til krav om prisavslag, erstatning eller i verste fall heving av kjøpet.

Med boligselgerforsikring kan du senke skuldrene når salget er gjennomført. Kommer det krav eller klager, er det vi i Fremtind som håndterer saken for deg og som kan utbetale erstatning til kjøper.

## Hvorfor boligselgerforsikring?

- gjelder fra budaksept og inntil fem år etter overtakelse
- gjelder skjulte feil og mangler som kjøperen ikke kunne forvente
- dekker krav om prisavslag, erstatning eller heving opptil boligens salgssum, maks 14 millioner kroner
- gir deg profesjonell hjelp fra erfarne advokater og jurister i Fremtind

## Prisoversikt

Boligtype/Eierform	Beskrivelse	Pris	Minimumspris	Maksimalpris
Andels- og aksjeboliger	Alle typer andels-/aksjebolig inkl. enebolig og hytte/fritidsbolig.	2,5 ‰	4 200 kr	31 000 kr
Selveierleilighet, eierseksjon og fritidsleilighet Tomannsbolig/ flermannsbolig/ rekkehus	Alle typer seksjonsbolig unntatt enebolig	4,3 ‰	6 500 kr	37 000 kr
Enebolig Tomannsbolig/ flermannsbolig/ rekkehus	Alle typer boliger med eget gnr./bnr inkl. enebolig med snr.	5,6 ‰	12 000 kr	62 000 kr
Hytte	Alle typer hytte (frittliggende og knyttet sammen i rekke) med gnr./bnr./snr./f.nr.	6,2 ‰	9 600 kr	62 000 kr
Tomt	Alle typer tomt	5,6 ‰	10 000 kr	62 000 kr

Fremtind

[www.fremtind.no](http://www.fremtind.no)



# Et hjem er mer verdt enn et hus, og et hus er mer enn bare vegger.

Det er et sted for å skape gode minner  
preget av trivsel, omsorg og trygghet.

For oss som jobber med folks hjem hver  
eneste dag, er det naturlig å engasjere oss  
sammen med SOS-barnebyer for å gi flere  
barn et trygt og godt hjem.

For hvert hjem vi formidler, gir vi derfor  
100 kroner til SOS-barnebyers arbeid.

**aktiv.** +  **SOS  
BARNEBYER**

# Forbrukerinformasjon om budgivning



Sist oppdatert med virkning fra 1. juli 2025, i forbindelse med ikrafttredelse av endringer i eiendomsmeglingsloven.

Informasjonen er utarbeidet av Forbrukerrådet, Advokatforeningen ved Lovutvalget for eiendomsmegling, Eiendom Norge og Norges Eiendomsmeglerforbund, på grunnlag av bl.a. eiendomsmeglingsloven § 6-8.

Nedenfor gis en oversikt over de retningslinjer som anbefales ved budgivning på eiendommen. Avslutningsvis gis også en kort oversikt over de viktigste rettsreglene tilknyttet budgivning.

Før det legges inn bud på eiendommen oppfordres budgiver til å sette seg inn i all relevant informasjon om eiendommen, herunder salgsoppgave og tilstandsrapport.

## GJENNOMFØRING AV BUDGIVNING:

1. Alle bud skal inngis skriftlig til megler, som formidler disse videre til selger. Med skriftlige bud menes også elektroniske meldinger som e-post og SMS når informasjonen i disse er tilgjengelig også for ettertiden. Kravet til skriftlighet gjelder også budforhøyelser, og motbud (bud fra selger), aksept eller avslag fra selger. Før formidling av bud til selger skal megler innhente gyldig legitimasjon og signatur fra budgiver. Kravet til legitimasjon og signatur er oppfylt for budgivere som benytter e-signatur som f.eks. BankID eller MinID.

2. Et bud bør inneholde eiendommens adresse (eventuelt gnr/bnr), kjøpesum, budgivers kontaktinformasjon, finansieringsplan, akseptfrist, overtakelsesdato og eventuelle forbehold som for eksempel usikker finansiering, salg av nåværende bolig ol. Normalt vil ikke et bud med forbehold bli akseptert før forbeholdet er avklart. Konferer gjerne med megler før bud inngis.

3. Megler skal legge til rette for en forsvarlig avvikling av budrunden. I forbrukerforhold (dvs. der selger er forbruker) skal megleren ikke formidle bud med kortere akseptfrist enn kl. 12.00 første virkedag etter siste annonserte visning. Etter denne fristen bør budgivere ikke sette en kortere akseptfrist enn at megler har mulighet til, så langt det er nødvendig, å orientere selger, budgivere og øvrige interessenter om bud og forbehold. Dersom bud inngis med en frist som åpenbart er for kort til at megleren kan avvikle budrunden på en forsvarlig måte som sikrer selger og interessenter et tilstrekkelig grunnlag

for sine handlingsvalg, vil megler fraråde budgiver å stille slik frist.

4. Megler skal ikke formidle bud med forbehold om at budet eller forbehold i budet skal holdes skjult (hemmelig) for andre budgivere og interessenter.

5. Megleren vil uoppfordret gi sin vurdering av det enkelte bud overfor selger, når budet er gitt innenfor fristene i punkt 3.

6. Megleren skal, så langt det er nødvendig og mulig, holde budgiverne skriftlig orientert om mottatte bud, herunder budets størrelse, forbehold og akseptfrist. Megler skal så snart som mulig bekrefte skriftlig overfor budgivere at budene deres er mottatt. For øvrig vil megler, på forespørsel fra andre, opplyse om aktuelle bud på eiendommen, herunder relevante forbehold.

7. Kopi av budjournal skal gis til kjøper og selger uten ugrunnet opphold etter at handel er kommet i stand. Dersom det er viktig for budgiver å bevare sin anonymitet, bør budet formidles gjennom fullmektig.

8. Etter at handel har kommet i stand, eller dersom en budrunde avsluttes uten at handel er kommet i stand, kan en budgiver kreve kopi av budjournalen i anonymisert form.

## VIKTIGE AVTALERETTSLIGE FORHOLD:

1. Det eksisterer ingen angrerett ved salg/kjøp av fast eiendom.

2. Når et bud er inngitt til megler og innholdet i budet er formidlet til selger (slik at selger har fått kunnskap om budet), kan budet ikke kalles tilbake. Budet er da bindende for budgiver frem til akseptfristens utløp, med mindre budet før denne tid avslås av selger eller budgiver får melding om at eiendommen er solgt til en annen. Man bør derfor ikke gi bud på flere eiendommer samtidig dersom man ikke ønsker å kjøpe flere enn en eiendom.

3. Selger står fritt til å forkaste eller akseptere ethvert bud, og er for eksempel ikke forpliktet til å akseptere høyeste bud.

4. Når en aksept av et bud har kommet frem til budgiver innen akseptfristens utløp er det inngått en bindende avtale.

5. Husk at et eventuelt bud fra selger til kjøper (såkalte «motbud»), avtalerettslig er et bindende tilbud som medfører at det foreligger en avtale om salg av eiendommen dersom budet i rett tid aksepteres av kjøper.

For eiendommen:

**Adresse:** Tonmyrvegen 153  
3623 LAMPELAND

**Meglerforetak:** Aktiv Eiendomsmegling  
**Saksbehandler:** Henning M. Sørensen

**Telefon:** 907 06 628  
**E-post:** henning.sorensen@aktiv.no

**Oppdragsnummer:**

Undertegnede gir herved følgende bud på ovennevnte eiendom:

**Kjøpesum:** Kr. \_\_\_\_\_**Beløp med bokstaver:** Kr. \_\_\_\_\_

+ omkostningert iht. opplysninger i salgsoppgaven

**Dette budet er bindende for undertegnede frem til og med den:** \_\_\_\_\_ Kl. \_\_\_\_\_

*Dersom annet ikke er angitt gjelder budet til kl. 15.00 første virkedag etter siste annonserte visning. I forbrukerforhold vil bud med kortere akseptfrist enn til kl. 12.00 første virkedag etter siste annonserte visning ikke bli viderefordlet til selger.*

**Eventuelle forbehold:** \_\_\_\_\_

Undertegnede er kjent med at selger står fritt til å godta eller forkaste ethvert bud. Likeledes er undertegnede klar over at budet er bindende for budgiver når det er kommet til selgers kunnskap. Handelen er juridisk bindende for begge parter dersom budet aksepteres innen akseptfristen. Undertegnede er kjent med at budjournalen vil bli forelagt kjøper og selger når handel er sluttet.

Ønsket overtakelsesdato: \_\_\_\_\_

Budet baseres på opplysninger og salgsvilkår som fremkommer av salgsoppgave datert: \_\_\_\_\_

**Kjøpet vil bli finansiert slik:**

Låneinstitusjon: \_\_\_\_\_ Referanse og tlf nr.: \_\_\_\_\_

Lånt kapital: \_\_\_\_\_ Kr.: \_\_\_\_\_

Egenkapital: \_\_\_\_\_ Kr.: \_\_\_\_\_

Totalt: \_\_\_\_\_ Kr.: \_\_\_\_\_

Egenkapital består av:  Salg av nåværende bolig eller fast eiendom  Disponibelt kontantbeløp (bankinnskudd)Jeg gir bud som:  Forbruker  Ledd i næringsvirksomhet / juridisk person (selskap)Jeg samtykker til bruk av elektronisk kommunikasjon:  Ja  Nei

Navn: \_\_\_\_\_

Navn: \_\_\_\_\_

Fødselsnr. (11 siffer): \_\_\_\_\_

Fødselsnr. (11 siffer): \_\_\_\_\_

Adresse: \_\_\_\_\_

Adresse: \_\_\_\_\_

Postnr.: \_\_\_\_\_ Sted: \_\_\_\_\_

Postnr.: \_\_\_\_\_ Sted: \_\_\_\_\_

Tlf.: \_\_\_\_\_ E-post: \_\_\_\_\_

Tlf.: \_\_\_\_\_ E-post: \_\_\_\_\_

Dato.: \_\_\_\_\_ Sign: \_\_\_\_\_

Dato.: \_\_\_\_\_ Sign: \_\_\_\_\_

Kopi av legitimasjon

Kopi av legitimasjon

**aktiv.**  
Tar deg videre