

A modern living room with large windows and a view of a house under construction. The room features a grey sofa with yellow and blue patterned cushions, a black coffee table with a plant and candles, and a dining table in the background. The ceiling has recessed lighting. The windows offer a view of a house with a red roof and a blue sky.

aktiv.

Sandbakken 16, 2413 ELVERUM

**Innflytningsklar enebolig med praktisk planløsning med alt på et plan. Ikke bebodd. Lave omkostninger! Sentrumsnær.**



Eiendomsmegler/Daglig leder

## Espen Strøm

**Mobil** 415 60 500  
**E-post** espen.strom@aktiv.no

**Aktiv Eiendomsmegling Elverum**  
Storgata 15, 2408 ELVERUM. TLF. 62 43 14 20

## Nøkkelinformasjon

**Prisant.:** Kr 4 350 000,-  
**Omkostn.:** Kr 41 792,-  
**Total ink omk.:** Kr 4 391 792,-  
**Selger:** Pio Invest AS

**Salgsobjekt:** Enebolig  
**Eierform:** Eiet  
**BRA-i/BRA Total** 151/151 kvm  
**Tomtstr.:** 1184.9 m<sup>2</sup>  
**Soverom:** 3  
**Antall rom:** 5  
**Gnr./bnr.** Gnr. 31, bnr. 1402  
**Oppdragsnr.:** 1211230164

# Innflytningsklar enebolig med praktisk planløsning med alt på et plan. Ikke bebodd.

Her kan vi presentere et nyoppført vinkelhus med sportsbod i Øverleiret.

Boligen har ikke vært bebodd, og har blitt brukt som visningshus for Ålvsbyhus.

Boligen har alt på ett plan og er utformet med flere sosiale soner, samt to bad og eget vaskerom. Det er tynnparkett på alle gulv unntatt våtrommene som har våtromsbelegg. Det er gangavstand til barnehage og skole, samt kort veg til både sentrum og marka med turstier og skiløyper.

Merk deg dette:

- Sentrumsnær
- Alt på ett plan
- 2 Bad
- 2 Stuer
- Eget vaskerom
- Sør/vest-vendt uteareal



# Innhold

Nøkkelinformasjon .....	2
Om eiendommen .....	4
Nabolagsprofil .....	28
Budskjema .....	39

# Om eiendommen

## Om boligen

### Areal

BRA - i: 151 m<sup>2</sup>

BRA totalt: 151 m<sup>2</sup>

### Bruksareal fordelt på etasje

1. etasje

BRA-i: 151 m<sup>2</sup>

### Tomtetype

Eiet

### Tomtestørrelse

1184.9 m<sup>2</sup>

### Tomtebeskrivelse

Eiertomt på ca. 1.184 m<sup>2</sup>. Tomten er opparbeidet med gruset innkjøring og nysådd plen.

Tomtestørrelse/-areal er hentet fra matrikkelutskrift (basert på oppmåling i digitalt kart). Det gjøres oppmerksom på at denne type arealangivelse (med tilhørende kart) kan være upresis og at man dermed kan få avvik i både areal og grenser ved en eventuell fremtidig oppmåling. Mangel grunnet avvikende grenser og/eller arealsvikt (jf. avhendingslovas § 3-3) kan derfor ikke påberopes.

### Beliggenhet

Eiendommen har en sentral beliggenhet i et attraktivt boligområde med kort radius til alle daglige gjøremål. I Elverum sentrum finner du servicefasiliteter, samt kjøpesentre, caféer, kino, bibliotek, ungdomsskole og videregående skole mm. Det kort gangveg til barnehager og nye Ydalir barneskole. Like ved eiendommen ligger en fremtidig gang- og sykkelveg som vil gå helt frem til skole- barnehageområdet på Ydalir. Denne vil iflg. Elverum kommune få en foreløpig enkel standard.

Er du glad i turer og friluft, så ligger også Svartholtet like ved. Her er det mange muligheter for både trening, tur og rekreasjon gjennom hele året. Ved Loken er det lysløype og oppkjørte skiløyper på vinterstid. Sti- og skiløyper her tar deg videre inn i et stort nettverk hvor den mest populære familieturen går til Svenkerudvollen hvor det

serveres nystekte vafler, kaffe og kakao i store deler av skisesongen. På sommeren er skogen ypperlig til turer og trening på beina eller sykkelsetet. Svartholtet har fantastiske sykkelstier som tar deg til Damtjernet, Starmoen og til Stavåsdammen med badeplass. Veien er heller ikke lang til Elverum flotteste tur- og sykkelsti som ligger langs Glomma. Her er det fine tur- og treningsmuligheter med både lekeplasser og benker hvor du kan nyte utsikten. I tillegg ligger både Skogmuseet og Glomdalsmuseet i området nær Glomma. Bussholdeplassen like ved gir enkel tilkomst til Skysstasjonen på Vestad med tog- og bussforbindelse til både Hamar/Oslo, samt Røros/Trondheim.

### **Bebyggelsen**

Bolig fra Älvsbyhus av typen "Tove" bygget i 2022.

### **Byggemåte**

Älvsbyhus standard ringmurs fundament. Ytterveggen på et Älvsbyhus har en SINTEF TG2204 godkjenning og oppfyller alle deres krav som gjelder tetthet og fuksikkerhet med det såkalte "totrinnsprinsippet". Utvendig kledning, som er grunnet ved levering, følges av en solid lufting og et spikerlektsystem som også fungerer som skjerming av vindduken. Kami Lafarge Plegel takplater med dobbelkrum.

### **Innhold**

Hall, stue/kjøkken, stue/spisestue, vaskerom, 2 bad, 3 soverom og walk-in-closet.

Utvendig sportsbod.

### **Standard**

#### **VELKOMMEN**

Eiendommen har gruset adkomst med to bilopptillingsplasser. Det er avsatt plass til dobbelgarasje.

Overbygd inngangsparti og gang med plass til garderobeløsning.

#### **STUE/SPISESTUE**

Boligen har allrom/oppholdsrom med flere muligheter for møblering. Stuen har varmepumpe.

Fra stue er det utgang til hage. Vinkelformen på huset gir naturlig levegg på to sider.

#### **KJØKKEN**

Kjøkken med åpen planløsning til spiseplass og stue. Innredning med hvitevarer.

#### **BAD OG VASKEROM**

Boligen er praktisk innredet med to bad i tillegg til eget vaskerom. Våtrommene har våtromspanel og belegg. Det er gulvvarme på begge badene.

#### **SOVEROM**

Boligen har tre soverom, hvorav det ene har garderobeskap, adkomst til walk-in-closet

og utgang til hagen.

Kun hvitevarer som er spesifikt angitt i salgsoppgaven, følger med. Dette gjelder uavhengig av om hvitevaren(e) eventuelt kan anses som integrerte.

#### **Hvitevarer**

Kun hvitevarer som er spesifikt angitt i salgsoppgaven, følger med. Dette gjelder uavhengig av om hvitevaren(e) eventuelt kan anses som integrerte.

#### **Parkering**

Eiendommen har to biloppstillingsplasser på tomten. Det er avsatt plass til dobbelgarasje.

#### **Diverse**

Bildene i prospektet er illustrasjonsbilder. Avvik kan forekomme. Det er boligen slik den fremstår på visning som er gjeldende for kjøpet.

Etter aksept av bud, vil eiendommens salgssum bli meddelt de som ev. måtte etterspørre denne. Eiendommens salgssum vil bli offentlig tilgjengelig ved overføring av hjemmel.

## Energi

### **Oppvarming**

Boligen varmes opp med sentralvarmeanlegg med vannbårent spredenett ut til radiatorer, varmepumpe og gulvvarme på begge badene.

### **Energikarakter**

A

### **Energifarge**

Oransje

### **Info energiklasse**

Eiendommer som selges/leies ut, skal ha energiattest. Unntak gjelder blant annet for frittstående bygninger med bruksareal mindre enn 50 kvm. Det er selgers ansvar å innhente lovpålagt energiattest for eiendommen, med energiklassifisering på en skala fra A til G.

Dersom selger ikke har fått utarbeidet energiattest og merke på grunnlag av byggets tekniske leveranse, må disse fremlegges senest i forbindelse med utstedelse av ferdigattest for eiendommen.

# Økonomi

## Tot prisant. ekskl. omk.

Kr 4 350 000

## Kommunale avgifter

Kr 11 120

## Kommunale avgifter år

2022

### Info kommunale avgifter

Kommunale avgifter utgjør ca. kr 11.120,- for vann- og avløpsgebyr . Minste gebyr for renovasjon utgjør ca kr 3.122,- og faktureres direkte fra det interkommunale renovasjonsselskapet SØIR.

Vann- og avløpsgebyr fastsettes ut fra boligens areal. I matrikkelen er arealet satt til 178 m<sup>2</sup>, mens boligens faktiske areal er 150 m<sup>2</sup>.

Sørrelse på renovasjonsavgift avhenger av størrelse på dunke(er). Det gjøres oppmerksom på at avgiftene normalt justeres/reguleres årlig.

Eiendomsskatt vil utgjøre 5 promille av boligens skattegrunnlag, hvor grunnlaget fastsettes ved enkel taksering.

Det gjøres oppmerksom på at det kan komme endringer i regelverket knyttet til eiendomsskatt. Beregning av eiendomsskatt vil kunne avhenge av om boligen benyttes som primær- eller sekundærbolig.

### Info formuesverdi

Formuesverdien er foreløpig ikke fastsatt.

Formuesverdien fastsettes med utgangspunkt i en kvadratmeterpris som beregnes av Statistisk sentralbyrå. Kvadratmeterprisen skal gi uttrykk for en estimert markedsverdi pr. kvadratmeter og bygger på statistiske opplysninger om omsatte boliger (boligtype, areal, geografisk beliggenhet og alder). Det tas også hensyn til om boligen ligger i et område som er tett eller spredt bebygget.

Ut fra kvadratmeterprisene til SSB fastsetter Skatteetaten årlige kvadratmetersatser. Disse satsene vil utgjøre henholdsvis 25% av kvadratmeterprisene for primærboliger (der boligeier er folkeregistret per 1. januar) og 90% for sekundærboliger (alle andre boliger). Formuesverdien finnes ved å multiplisere

kvadratmetersatsen med boligens areal (P-rom).  
For ytterligere informasjon oppfordres interessenter å  
ta kontakt med skattemyndighetene.

#### **Andre utgifter**

Utover det som er nevnt under punktet "Offentlige/kommunale avgifter" og "Vei/vann/  
avløp", påløper kostnader til for eksempel strøm, fyring/brensel, forsikring, innvendig/  
utvendig vedlikehold og abonnement til tv og internett.

## Offentlige forhold

### **Eiendommens betegnelse**

Gårdsnummer 31, bruksnummer 1402 i Elverum kommune.

### **Tinglyste heftelser og rettigheter**

På eiendommen er det tinglyst følgende heftelser og rettigheter som følger  
eiendommens matrikkel ved overskjøting til ny hjemmelshaver:

3420/31/1402:

19.11.2020 - Dokumentnr: 3360000 - Bestemmelse om vann/kloakk

Rettighetshaver: Knr:3420 Gnr:31 Bnr:1401

Gjelder denne registerenheten med flere

19.11.2020 - Dokumentnr: 3360000 - Bestemmelse om elektriske ledninger/kabler

Rettighetshaver: Knr:3420 Gnr:31 Bnr:1401

Gjelder denne registerenheten med flere

19.11.2020 - Dokumentnr: 3360000 - Bestemmelse om vann/kloakk

Rettighetshaver: Knr:3420 Gnr:31 Bnr:329

13.09.2019 - Dokumentnr: 1074995 - Registrering av grunn

Denne matrikkelenhet opprettet fra:

Knr:3420 Gnr:31 Bnr:329

Elektronisk innsendt

01.01.2020 - Dokumentnr: 48460 - Omnummerering ved kommuneendring

Tidligere: Knr:0427 Gnr:31 Bnr:1402

19.11.2020 - Dokumentnr: 3360000 - Bestemmelse om veg

Rettighet hefter i: Knr:3420 Gnr:31 Bnr:329

Rettighet hefter i: Knr:3420 Gnr:31 Bnr:1401

Gjelder denne registerenheten med flere



**Ferdigattest/brukstillatelse**

Ferdigattest for enebolig og sportsbod ble gitt 20.07.2022.

Det er mottatt byggetegninger fra kommunen. Innholdet i disse er i samsvar med dagens bruk.

**Ferdigattest/brukstillatelse datert**

20.07.2022.

**Vei, vann og avløp**

Eiendommen er tilknyttet offentlig vann- og avløpsnett, via private stikkledninger. Eier har selv ansvar for de private stikkledningene.

Eiendommen har adkomst fra offentlig vei, via naboeiendommer. Det er tinglyst vegrett over gnr. 31 bnr. 1401 og gnr 31 bnr 239, samt rett til drift og vedlikehold av vegen. Kostnadene til dette dekkes av rettighetshaver. Det er ikke kjent med at det er opprettet eller tinglyst avtale om veirett over øvrige tomter frem til offentlig veg.

**Regulerings og arealplaner**

Eiendommen omfattes av reguleringsplan for Epidemisjukehuset, fra 2007 hvor reguleringsformålet for eiendommen er frittliggende småhusbebyggelse og offentlig bygg - institusjon (2 m2), samt reguleringsplanen Ydalir fra 1974. Eiendommen omfattes av også kommunedelplan for Elverum byområde (Byplan 2030), hvor eiendommen er avsatt/utnyttet til boligbebyggelse og offentlig eller privat tjenesteyting (3 m2).

Eiendommen grenser til øvrig boligbebyggelse, samt institusjon og næringsbebyggelse.

**Adgang til utleie**

På generelt grunnlag er det tillatt å leie ut egen bolig eller del av egen bolig, så lenge formålet med utleien er i samsvar med godkjent bruk av gjeldende leieobjekt og/eller areal. Eiendommen står i matrikkelen registrert med en bruksenhet.

**Legalpant**

Kommunen har legalpant i eiendommen for forfalte krav på eiendomsskatt og kommunale avgifter/gebyrer.

**Kommentar konsesjon**

Erverv av eiendommen er konsesjonsfritt.

**Kommentar odelsrett**

Ikke relevant for dette salgsobjektet.

## Kontraktsgrunnlag

### Salgs- og betalingsvilkår

Eiendommen skal overleveres til kjøper i tråd med det som er avtalt. Det er viktig at kjøper setter seg grundig inn i alle salgsdokumentene, herunder salgsoppgave, tilstandsrapport og selgers egenerklæring. Kjøper anses kjent med forhold som er tydelig beskrevet i salgsdokumentene. Forhold som er beskrevet i salgsdokumentene kan ikke påberopes som mangler. Dette gjelder uavhengig av om kjøper har lest dokumentene. Alle interessenter oppfordres til å undersøke eiendommen nøye, gjerne sammen med fagkyndig, før bud inngis. Kjøper som velger å kjøpe usett, kan som hovedregel ikke gjøre gjeldende som mangel noe kjøper burde blitt kjent med ved undersøkelse av eiendommen, eller som er tydelig beskrevet i salgsdokumentene. Hvis noe trenger avklaring, anbefaler vi at kjøper rådfører seg med eiendomsmegler eller en fagkyndig før det legges inn bud.

Kjøper har krav på at eiendommen er i henhold til avtalen. Hvis det ikke er avtalt noe særskilt, kan eiendommen ha en mangel dersom den ikke er slik kjøper må kunne forvente ut ifra blant annet boligens alder, type og synlige tilstand. Det samme gjelder hvis det er holdt tilbake eller gitt uriktige opplysninger om eiendommen som ikke er rettet i tide på en tydelig måte, og man må gå ut fra at opplysningen har virket inn på avtalen. En bolig som har blitt brukt i en viss tid, har vanligvis blitt utsatt for slitasje, og skader kan ha oppstått. Slik bruksslitasje må kjøper regne med, og det kan avdekkes enkelte forhold etter overtakelse som gjør utbedringer nødvendig. Normal slitasje og skader som trenger utbedring, er innenfor hva kjøper må forvente, og vil ikke utgjøre en mangel.

Boligen kan også ha en mangel hvis opplyst areal avviker fra faktisk størrelse. Avviket må være minst 2 prosent, og minst 1 kvadratmeter. Det er likevel ikke en mangel dersom selger godtgjør at kjøperen ikke la vekt på opplysningen, jf. avhendingsloven § 3-3 (2).

Ved beregning av et eventuelt prisavslag eller erstatning, må kjøper selv dekke tap/kostnader opp til et beløp på kr 10 000 (egenandel). Egenandel kommer først på tale når det er konstatert mangel ved eiendommen.

Hvis kjøper ikke er forbruker, selges eiendommen "som den er", og selgers ansvar er da begrenset, jf. avhl. § 3-9, første ledd 2. pkt. Avhl. § 3-3 (2) fravikes, og hvorvidt et innendørs arealavvik karakteriseres som en mangel vurderes etter avhl. § 3-8. Informasjon om kjøpers undersøkelsesplikt, herunder oppfordringen om å undersøke eiendommen nøye, gjelder også for kjøpere som ikke anses som forbrukere. Med forbrukerkjøp menes kjøp av eiendom når kjøperen er en fysisk person som ikke hovedsakelig handler som ledd i næringsvirksomhet.

Med mindre annet er avtalt forutsettes det at kjøpesum inkludert omkostninger er innbetalt og disponibelt på meglerforetakets klientkonto innen overtagelse.

## **Overtakelse**

Overtakelse etter nærmere avtale med selger.

Dersom annet ikke avtales, sendes skjøte/hjemmelsdokument for tinglysing i etterkant av overtakelse.

## **Budgivning**

Budgivning i forbrukerforhold

Budgivere oppfordres til å legge inn bud elektronisk. Dette gjøres på eiendommens hjemmeside på aktiv.no, ved å bruke «Gi bud»-knappen. Ved elektronisk budgivning, samtykker budgiver til elektronisk kommunikasjon. Eiendomsmegler skal legge til rette for en forsvarlig avvikling av budrunden og kan ikke videreformidle bud med en kortere akseptfrist enn kl. 12.00 første virkedag etter siste annonserte visning. Etter klokken 11:30 anbefaler vi akseptfrist på minimum 30 minutter. Bud bør legges inn i god tid før konkurrerende buds akseptfrist utløper. For øvrig henvises til forbrukerinformasjon om budgivning i salgsoppgaven. Oppdragsgiver er oppfordret til å ikke ta imot bud direkte fra budgiver, men å henvise budgiver videre til megler. Som kjøper vil du få forelagt kopi av budjournal. Alle bud vil bli gjort kjent for kjøper og selger i handelen. Øvrige budgivere kan be om å få en kopi av budjournal i anonymisert form.

Budgivning utenfor forbrukerforhold

Budgivere oppfordres til å legge inn bud elektronisk. Dette gjøres på eiendommens hjemmeside på aktiv.no, ved å bruke «Gi bud»-knappen. Ved elektronisk budgivning, samtykker budgiver til elektronisk kommunikasjon. Det anbefales at hvert bud har en akseptfrist som muliggjør en forsvarlig avvikling av budrunden. Vi anbefaler minimum 30 minutter akseptfrist. Oppdragsgiver er oppfordret til å ikke ta imot bud direkte fra budgiver, men å henvise budgiver videre til megler.

Opplysningene i salgsoppgaven er godkjent av selger. Alle interessenter oppfordres imidlertid til grundig besiktigelse av eiendommen, gjerne sammen med fagmann før bud inngis.

## **Omkostninger kjøpers beskrivelse**

4 350 000 (Prisantydning)

Omkostninger

15 100 (Boligkjøperforsikring HELP (valgfritt))

2 800 (Boligkjøperforsikring Pluss (valgfritt tillegg))

240 (Pantattest kjøper - lagt ut av megler)

500 (Tingl.gebyr pantedokument)

500 (Tingl.gebyr skjøte)

24 750 (Dokumentavgift (avgiftsgrunnlag: 990 000,-))

41 792 (Omkostninger totalt)

4 393 890 (Totalpris inkl. omkostninger)

#### **Omkostninger kjøpers beløp**

Kr 43 890

#### **Betalingsbetingelser**

Med mindre annet er avtalt forutsettes det at kjøpesum inkludert omkostninger er innbetalt og disponibelt på meglerforetakets klientkonto innen overtakelse.

Kjøpesummen skal innbetales fra norsk finansinstitusjon og/eller fra kjøpers egen konto i norsk finansinstitusjon.

#### **Hvitvaskingsreglene**

Megler har plikt til å gjennomføre kundetiltak. Hvis kjøper ikke bidrar til at megler får gjennomført kundetiltak og dette fører til at transaksjonen ikke kan gjennomføres eller blir forsinket, misligholder kjøper avtalen. Etter 30 dager er misligholdet vesentlig. Dette gir selger rett til å heve og gjennomføre dekningssalg for kjøpers regning.

#### **Personopplysningsloven**

Personopplysninger blir behandlet i samsvar med personopplysningsloven.

#### **Boligselgerforsikring**

Selger har ikke kunnet tegnet boligselgerforsikring på boligen.

#### **Boligkjøperforsikring**

Vedlagt i salgsoppgaven følger informasjon om Boligkjøperforsikring Pluss og Boligkjøperforsikring fra HELP Forsikring AS. Boligkjøperforsikring er en retts hjelpsforsikring som gir trygghet og profesjonell juridisk hjelp dersom det oppdages uventede feil eller mangler ved boligen de neste fem årene.

Boligkjøperforsikring Pluss har samme dekning som boligkjøperforsikring + fullverdig advokathjelp på viktige rettsområder i privatlivet. Les mer om begge forsikringene i vedlagte materiell eller på [help.no](http://help.no). Meglerforetaket mottar kr 3 200/3 600/3 500 i kostnadsgodtgjørelse, avhengig av boligtype, samt et tillegg på kr 1 000 ved salg av PLUSS.

#### **Oppdragsansvarlig**

Espen Strøm

Eiendomsmegler/Daglig leder

[espen.strom@aktiv.no](mailto:espen.strom@aktiv.no)

Tlf: 415 60 500

#### **Ansvarlig megler**

Espen Strøm

Eiendomsmegler/Daglig leder

[espen.strom@aktiv.no](mailto:espen.strom@aktiv.no)

Tlf: 415 60 500

Aktiv Eiendomsmegling Elverum AS, Storgata 15  
2408 Elverum  
Tlf: 624 31 420

**Salgsoppgavedato**  
19.11.2024















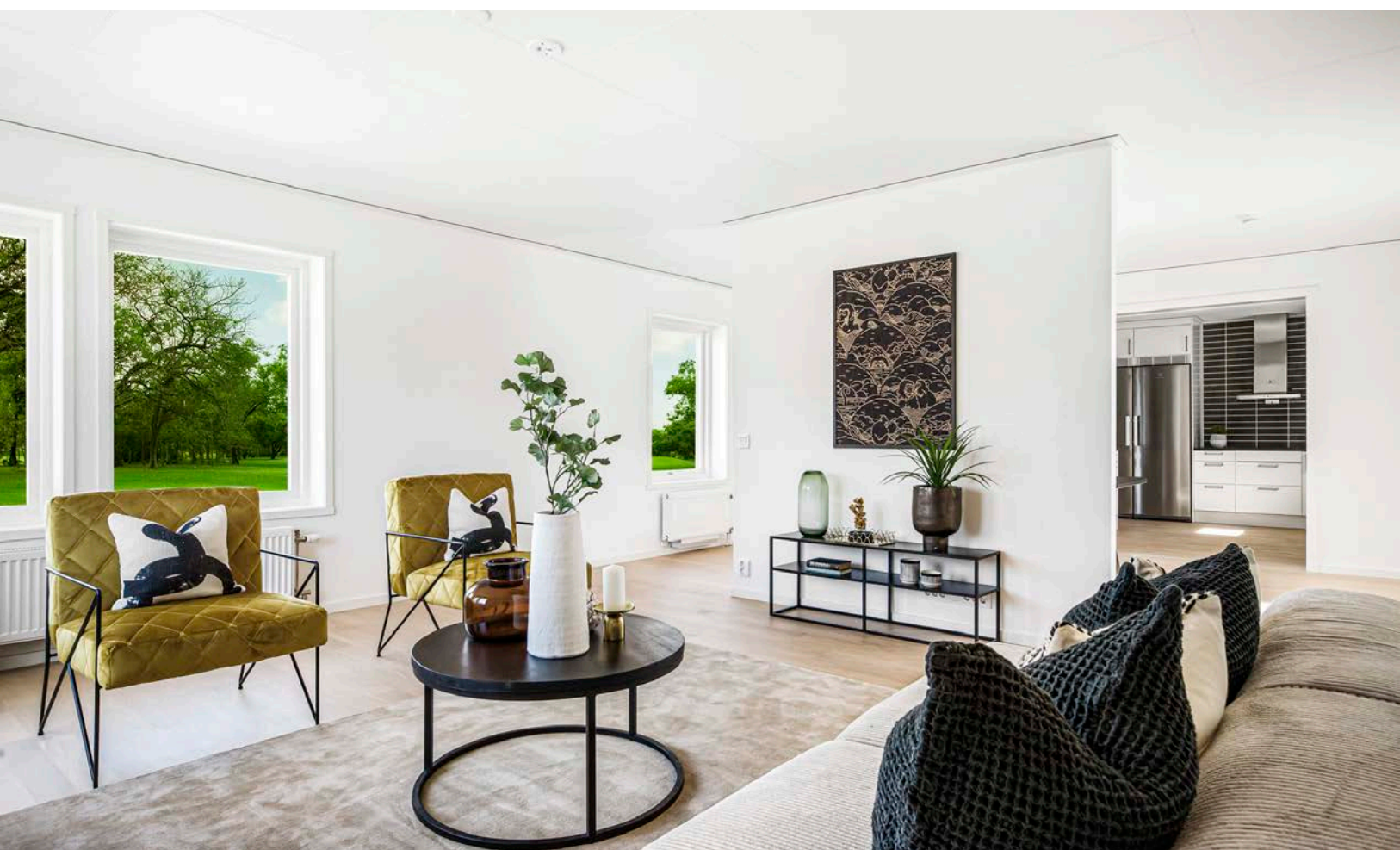





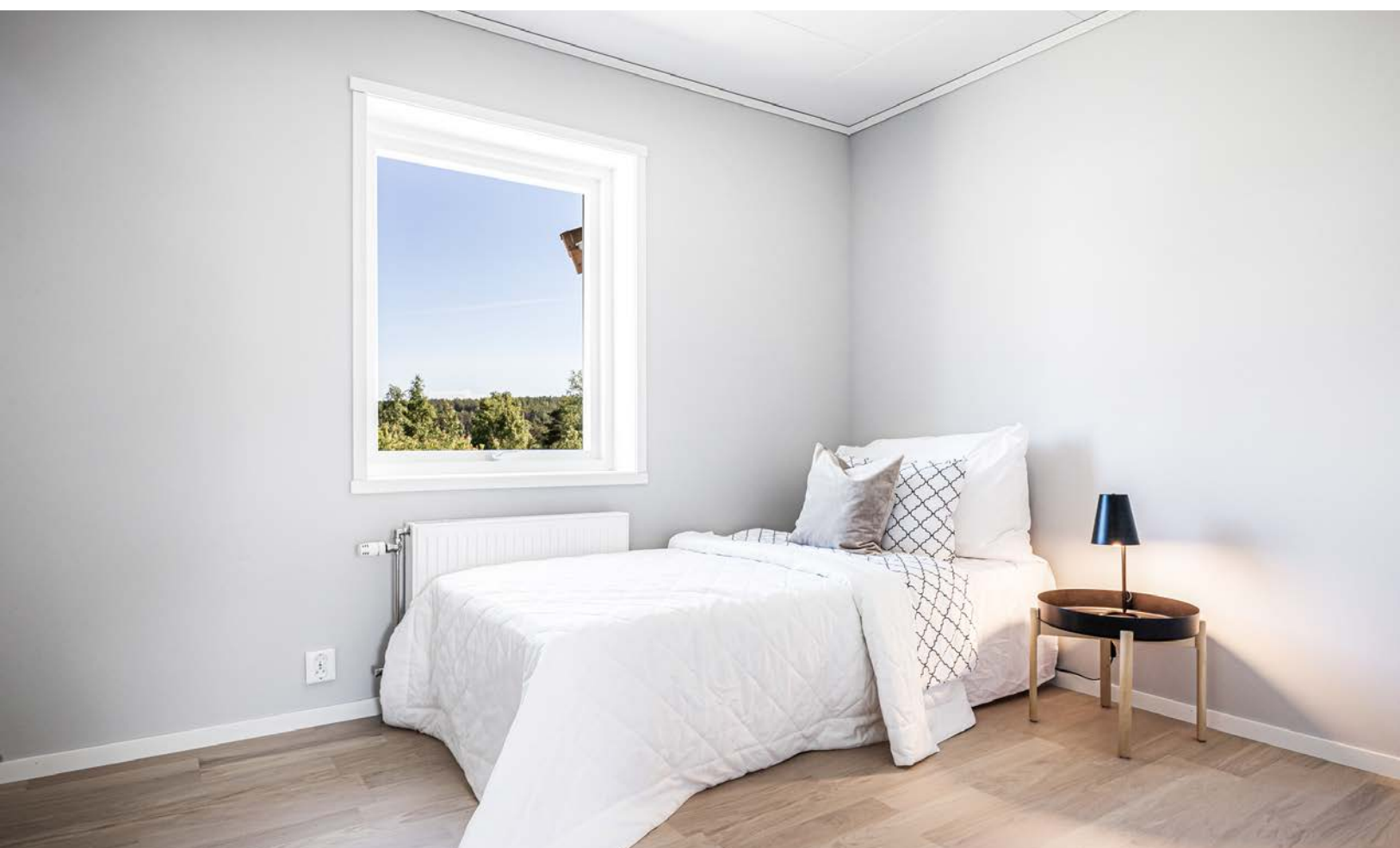









# Vedlegg

# Sandbakken 16

Nabolaget Øverleiret/Bryggeriberget - vurdert av 16 lokalkjente

## Nabolaget spesielt anbefalt for

- Familier med barn
- Etablerere
- Godt voksne



## Offentlig transport

Moens	5 min	🚶
Totalt 9 ulike linjer		0.4 km
Elverum stasjon	21 min	🚶
Linje R60		1.7 km
Oslo Gardermoen	1 t 13 min	🚆

## Skoler

Ydalir skole (1-7 kl.)	14 min	🚶
241 elever, 15 klasser		1.2 km
Frydenlund skole (1-7 kl.)	15 min	🚶
255 elever, 14 klasser		1.2 km
Elverum ungdomsskole (8-10 kl.)	12 min	🚶
624 elever, 50 klasser		1 km
Elverum videregående skole	20 min	🚶
800 elever		1.7 km
Terningen Arena	5 min	🚗

## Ladepunkt for el-bil

Amfi Elverum	13 min	🚶
Folkvang langtidsparkeringsplass	13 min	🚶

«Det er ett stille og rolig nabolag med Skogen som nærmeste nabo i tillegg, med fine turmuligheter, til fots og på ski.»



Sitat fra en lokalkjent



## Kvalitet på skolene

Veldig bra 85/100



## Opplevd trygghet

Veldig trygt 81/100



## Naboskapet

Godt vennskap 70/100

## Aldersfordeling

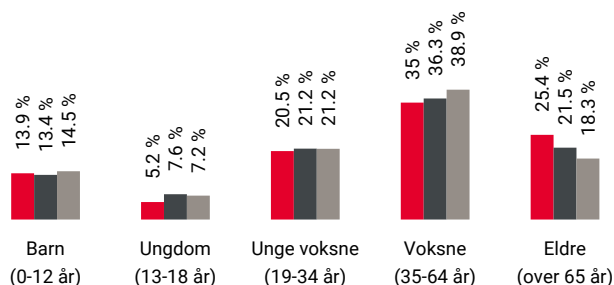

Område	Personer	Husholdninger
Øverleiret/Bryggeriberget	1 335	765
Elverum	15 627	7 953
Norge	5 425 412	2 654 586

## Barnehager

Elverum kommune Ydalir barnehage (1-5 ...)	13 min	🚶
120 barn		1 km
Sorenskrivergården barnehage (1-5 år)	4 min	🚗
77 barn		2.7 km
Grønnmyra Fus barnehage (0-5 år)	6 min	🚗
89 barn		2.4 km

## Dagligvare

Kiwi Elverum	9 min	🚶
Coop Obs Elverum	9 min	🚶

Innholdet på Nabolagsprofilen er innhentet fra ulike offentlige og private kilder og det kan forekomme feil eller mangler i dataene. Distanser/tid er beregnet basert på korteste kjørbare vei eller gangvei (der kjente gangveier er med i datagrunnlaget). Vurderingene og sitatene fra lokalkjente er innhentet på nettstedet Nabolag.no og er aggregerte data basert på svar innenfor et gitt nabolag. Finn.no AS eller Aktiv Elverum kan ikke holdes ansvarlig for feil eller mangler i dataene. Kilder: Statens Kartverk, Statistisk Sentralbyrå, Geodata AS, Nabolag.no m.fl. Copyright © Finn.no AS 2023

## Primære transportmidler

 1. Egen bil

 2. Sykkel



### Turmulighetene

Nærhet til skog og mark 93/100



### Støynivået



Lite støynivå 83/100



### Vedlikehold hager

Godt velholdt 82/100

## Sport

 Elverum squashsenter 12 min   
Squash 1 km

 Elverumshallen 13 min   
Aktivitetshall 1 km

 Sprek365 Elverum 9 min 

 Elverum Sportssenter 9 min 

## Boligmasse

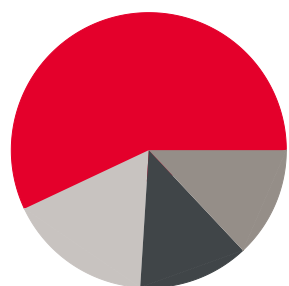

■ 57% enebolig  
■ 13% rekkehus  
■ 13% blokk  
■ 17% annet

«Rolig, trygt og etablert.»

Sitat fra en lokalkjent



## Varer/Tjenester

 AMFI Elverum 11 min 

 Boots apotek Elverum 9 min 

## Aldersfordeling barn (0-18 år)

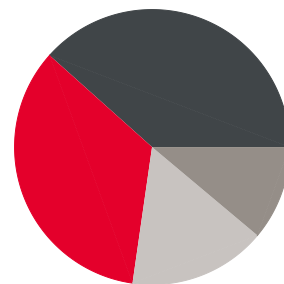

■ 34% i barnehagealder  
■ 38% 6-12 år  
■ 11% 13-15 år  
■ 16% 16-18 år

## Familiesammensetning

Par m. barn



Par u. barn



Enslig m. barn



Enslig u. barn



Flerfamilier



0%

50%

■ Øverleiret/Bryggeriberget

■ Elverum

■ Norge

## Sivilstand

		Norge
Gift	31%	33%
Ikke gift	52%	54%
Separert	10%	9%
Enke/Enkemann	8%	4%

Innholdet på Nabolagsprofilen er innhentet fra ulike offentlige og private kilder og det kan forekomme feil eller mangler i dataene. Distanser/tid er beregnet basert på korteste kjørbare vei eller gangvei (der kjente gangveier er med i datagrunnlaget). Vurderingene og sitatene fra lokalkjente er innhentet på nettstedet Nabolag.no og er aggregerte data basert på svar innenfor et gitt nabolag. Finn.no AS eller Aktiv Elverum kan ikke holdes ansvarlig for feil eller mangler i dataene. Kilder: Statens Kartverk, Statistisk Sentralbyrå, Geodata AS, Nabolag.no m.fl. Copyright © Finn.no AS 2023

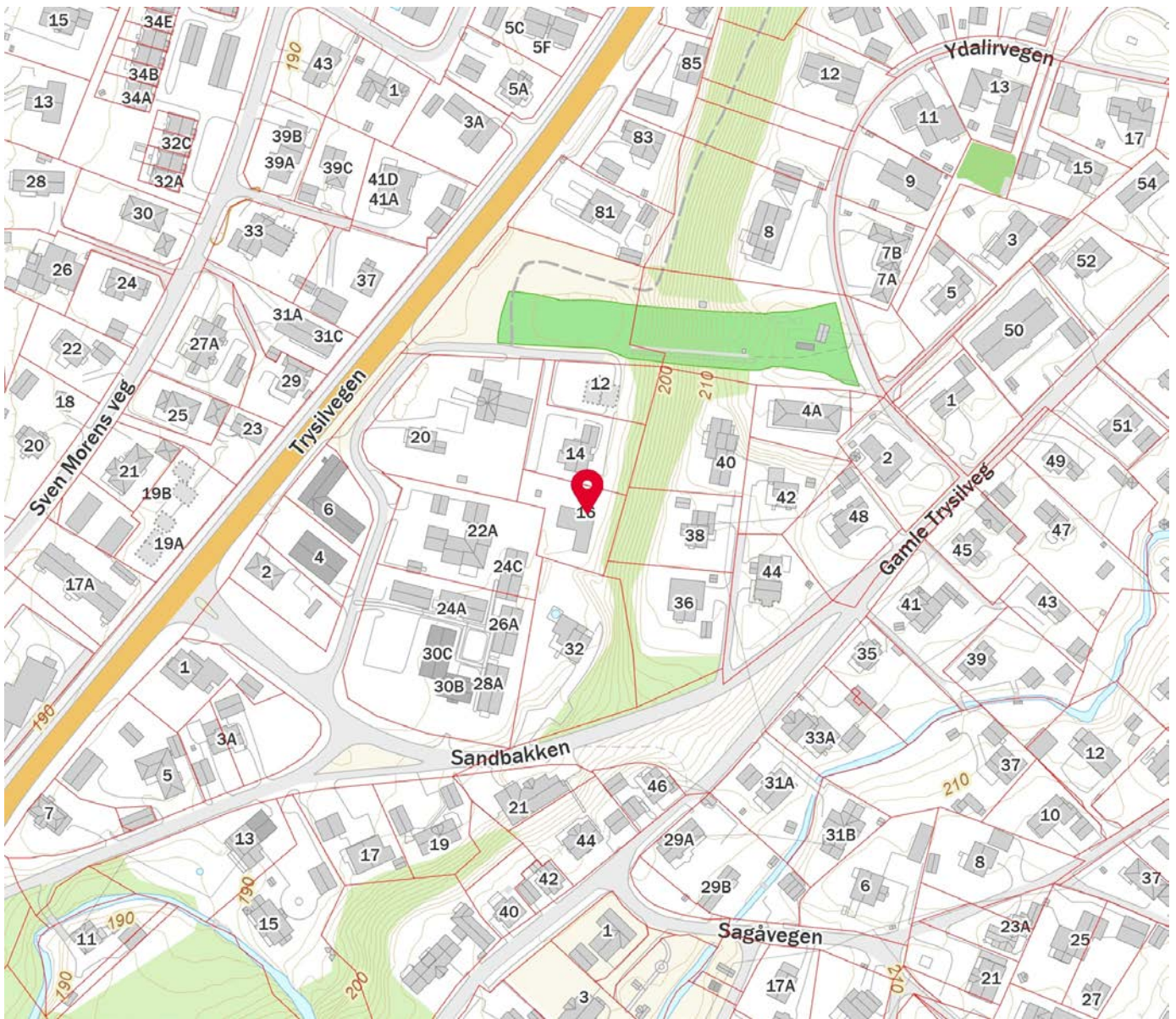
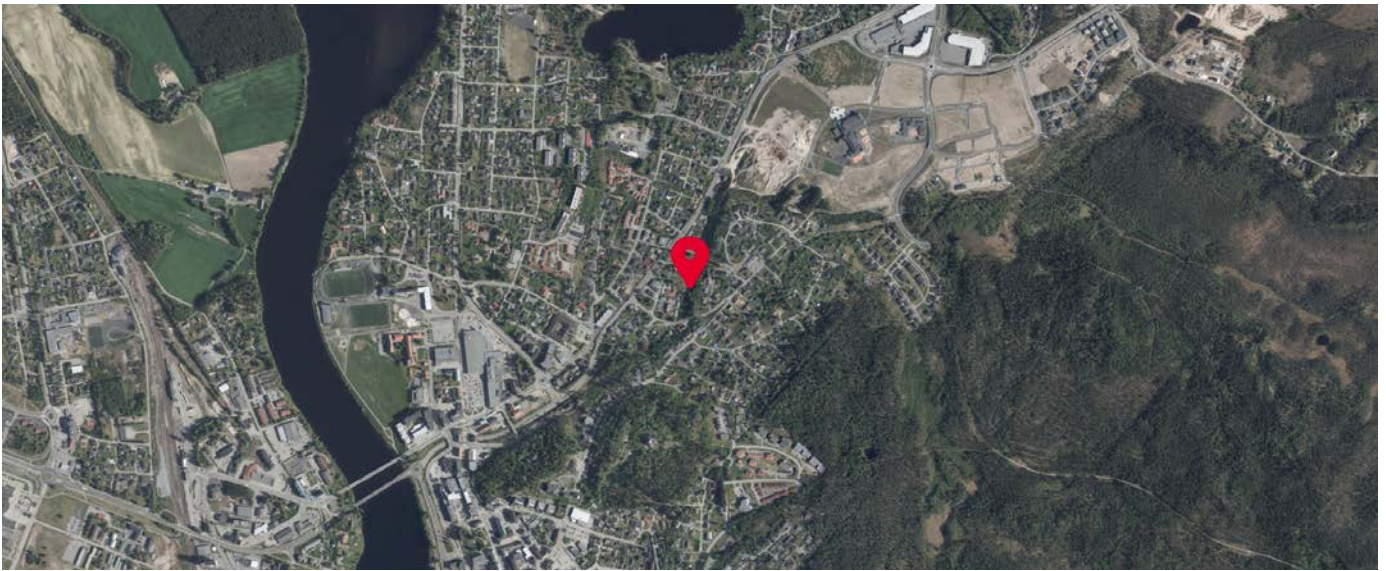

Innholdet på Nabolagsprofilen er innhentet fra ulike offentlige og private kilder og det kan forekomme feil eller mangler i dataene. Distanser/tid er beregnet basert på korteste kjørbare vei eller gangvei (der kjente gangveier er med i datagrunnlaget). Vurderingene og situatene fra lokalkjente er innhentet på nettstedet Nabolag.no og er aggregerte data basert på svar innenfor et gitt nabolag. Finn.no AS eller Aktiv Elverum kan ikke holdes ansvarlig for feil eller mangler i dataene. Kilder: Statens Kartverk, Statistisk Sentralbyrå, Geodata AS, Nabolag.no m.fl. Copyright © Finn.no AS 2023



## OVERSIKT OVER LØSØRE OG TILBEHØR TIL EIENDOMMEN

Oversikten er utarbeidet av Norges Eiendomsmeglerforbund, Eiendom Norge og Advokatforeningens Eiendomsmeglingsgruppe, og er gjeldende fra 1. januar 2020.

### Generelt

Lov om avhending av fast eiendom (avhendingslova/avhl.) av 3. juli 1992 regulerer kjøper og selgers rettigheter og plikter ved overdragelse av fast eiendom og andeler i borettslag.

I henhold til avhl. § 3-4 skal eiendommen, når annet ikke er avtalt, overdras med innredninger og utstyr som etter lov, forskrift eller annet offentlig vedtak skal følge med. Det samme gjelder varig innredning og utstyr som enten er fastmontert eller er særskilt tilpasset bygningen, jf. avhl. § 3-5. Loven inneholder ingen detaljert oversikt over hva som omfattes av «innredning og utstyr», og over hva som skal regnes som «fastmontert eller særskilt tilpasset».

Partene kan fritt avtale hva som skal følge med eiendommen ved salg. Bransjens liste over løsøre og tilbehør som skal følge med eiendommen, er en del av avtalen mellom kjøper og selger dersom ikke annet er opplyst i salgsoppgaven, kjøper har tatt forbehold i bud eller avtale på annen måte er inngått. Der intet annet er avtalt, vil løsøre og tilbehør medfølge slik dette fremkommer av avhl. § 3-4 og § 3-5 og denne oversikt.

Produkter og installasjoner som medfølger overdras uten noen form for garantier, utover eventuell gjenværende leverandørgaranti.

Dersom det er noe i nedenstående liste som ikke finnes på eiendommen, vil det heller ikke medfølge.

- 1. HVITEVARER** medfølger der dette er spesielt angitt i salgsoppgaven.
- 2. HELDEKKENDE TEPPER** følger med uansett festemåte.
- 3. VARMEKILDER**, slik som ovner, kaminer, peiser, varmpumper og panelovner, følger med uansett festemåte. Frittstående biopeiser/varmeovner og terrassevarmere medfølger ikke. Det følger ikke med varmekilder i rom som ikke har vegg- eller fastmonterte varmekilder på visning.
- 4. TV, RADIO OG MUSIKKANLEGG.** TV-antennor og fellesanlegg for TV, herunder parabolantenne, og tunerer/dekoder/tv-boks medfølger der dette eies av selger. Veggmontert TV/flatskjerm med tilhørende festeordning samt musikkanlegg følger ikke med (se også punkt 12).
- 5. BADEROMSINNREDNING/UTSTYR.** Badekar, dusjkabinett, dusjvegger, alle fastmonterte speil og hyller, fastmonterte glass- og håndkleholdere, herunder håndklevarmere samt baderomsinnredning, medfølger.
- 6. GARDEROBESKAP** medfølger, selv om disse er løse. Fastmonterte garderobehyller og knagger medfølger. Innredning i garderobeskap, for eksempel løse eller fastmonterte trådkurver, hyller, stenger og lignende, medfølger.

**7. KJØKKENINNREDNING** medfølger, herunder også åpne, fastmonterte hyller og løs eller fastmontert kjøkkenøy.

**8. MARKISER, PERSIENNER** og annen type innvendig og utvendig solskjerming, gardinoppheng, lamellgardiner og liftgardiner medfølger.

**9. AVTREKKSIVIFTER** av alle slag, samt fastmonterte aircondition/ventilasjonsanlegg, medfølger.

**10. SENTRALSTØVSUGER** medfølger med komplett anlegg, herunder slange, munnstykke mm.

**11. LYSKILDER.** Kupler, lysstoffarmatur, fastmonterte "spotlights", oppheng og skinner med spotlights samt utelys og hagebelysning medfølger. Vegglamper, krokhengte lamper, lysekroner, prismelamper og lignende som er koblet til sukkerbit eller stikkontakt følger likevel ikke med.

**12. INSTALLERTE SMARTHUSLØSNINGER** med sentral som styrer lys, varme, lyd o.l., samt tilhørende trådløse enheter som brytere, sensorer, kameraer, integrerte høyttalere el. medfølger. Enkle lysstyringssystem f.eks. med en sentral som kun styrer lyspærer eller smartpærer montert i sokkel medfølger likevel ikke.

**13. UTVENDIGE SØPPELKASSER** og eventuelt holder/hus til disse medfølger.

**14. POSTKASSE** medfølger.

**15. UTENDØRS INNRETNINGER** slik som flaggstang, fastmontert tørkestativ, samt andre faste utearrangementer som f.eks. badestamp, boblekar/jacuzzi og liknende utendørs kar, lekestue, lekestativ, utepeis, fastmontert trommel til vannslange, medfølger. Guidekabel/avgrenskingskabel til robotgressklipper medfølger, men robotgressklipper og ladestasjon for denne medfølger ikke.

**16. FASTMONTERT VEGGLADER/LADESTASJON TIL EL-BIL** medfølger uavhengig av hvor laderen er montert.

**17. SOLCELLEANLEGG** med tilhørende teknisk infrastruktur medfølger.

**18. GASSBEHOLDER** til gasskomfyr og gasspeis medfølger.

**19. BRANNSTIGE, BRANNTAU, feiestige** og lignende medfølger der dette er påbudt. Løse stiger medfølger ikke.

**20. BRANNSLUKNINGSAPPARAT, BRANNSLANGE** og RØYKVARSLER medfølger der dette er påbudt. Det er eier og brukers plikt til å se til at utstyret forefinnes på enhver eiendom. Hvis annet ikke er uttrykkelig avtalt, skal dette derfor alltid følge med ved salg av eiendom.

**21. SAMTLIGE NØKLER** til eiendommen som selger er i besittelse av skal overleveres kjøper på overtakelsen, herunder nøkler til eventuelle boder, uthus, garasjeportåpner e.l. Låses boder, uthus e.l. med hengelås, skal lås og nøkler til disse medfølge.

**22. GARASJEHYLLER, bodhyller, lagringshyller** og oppheng til bildekk medfølger såfremt de er fastmontert.

Planter, busker og trær som er plantet på tomten, eller fastmonterte kasser og lignende er en del av eiendommen og medfølger i handelen.



# HELP Boligkjøperforsikring

## Boligkjøperforsikring

- Advokathjelp ved boligkjøpet og i 5 år fremover.
- Er kjøpers motvekt til selgers boligselgerforsikring.
- Gir deg advokathjelp hele veien til rettskraftig dom, om nødvendig.

## Boligkjøperforsikring **PLUSS**

- Advokathjelp ved boligkjøpet og i 5 år fremover.
- Er kjøpers motvekt til selgers boligselgerforsikring.
- Gir deg advokathjelp hele veien til rettskraftig dom, om nødvendig.
- Advokathjelp i de viktigste rettsområdene i privatlivet.

**PLUSS** gir boligeiere sterkt rabattert advokathjelp. Be om råd eller hjelp i retten når du trenger det fra Norges viktigste advokatmiljø for privatpersoner.

**PLUSS** kan bare tegnes samtidig med boligkjøperforsikringen, og koster kun kr 2 800 i tillegg. **PLUSS** fornyes årlig - om du ønsker det.

Borettslag/aksjeleilighet: Kr 7 200

Selveierleilighet/rekkehus: Kr 10 400

Ene-/tomannsbolig, tomt: Kr 15 100

## Rettsområder du får hjelp med

Samboeravtale, ektepakt og arv

Forbrukerkjøp og håndverkertjenester

Utleie og naboforhold

Tomtefeste, veirett og andre servitutter

Plan- og bygningsrett

Skatt ved oppussing, utleie og eiendomssalg

Tilgang til digitale juridiske avtaler via Min side

*“Vi unner ingen å stå alene”*

Retts skal være rett. For alle.



Fra å vurdere om vi hadde råd til advokat, kunne vi vurdere om vi hadde råd til ny sofa.

Boligkjøperforsikring tegnes hos eiendomsmegler senest ved kontraktsgjøring og gir rett til advokathjelp inntil 5 år etter overtakelse. Forsikringen betales som del av oppgjøret ved boligkjøpet. **PLUSS**-dekningen fornyes årlig ved faktura fra HELP.

Egenandel kr 4 000 påløper ved takst, tvist eller 10 timer advokatbistand, avhengig av hva som kommer først. Meglerforetaket mottar kr 4 200/4 600/5 000 i kostnadsgodtgjørelse, avhengig av boligtype, samt et tillegg på kr 1 000 ved salg av **PLUSS**.

Vi tar forbehold om pris- og vilkårsendringer. Hvis premien ikke er innbetalt ved overtakelse, vil avtalen bli kansellert. For fullstendig informasjon om dekning og vilkår, se [help.no](http://help.no)

Har du spørsmål?  
Kontakt HELP på [help.no/minside](http://help.no/minside), telefon 22 99 99 99 eller epost [post@help.no](mailto:post@help.no)

**HELP**  
Retts skal være rett. For alle.



## Viktige endringer i avhendingsloven

**Den 1. januar 2022 ble avhendingsloven endret på viktige punkter for både kjøper og selger. Samtidig fikk vi en ny forskrift som regulerer jobben en takstmann skal gjøre. Den nye forskriften stiller strengere krav til tilstandsrapportene som er en viktig del av kontrakten ved boligsalg. HELP, landets største advokatmiljø for boligkjøpere, har laget en kort innføring i de nye reglene.**

### **Forbudt å selge bolig “som den er”**

Du har kanskje hørt at de fleste brukte boliger har vært solgt «som de er»? Dette forbeholdet innebar at selger fraskrev seg ansvar for skjulte feil og mangler. Det var bare hvis selger hadde holdt tilbake eller gitt uriktig informasjon, eller hvis boligen var i vesentlig dårligere stand at kjøper kunne nå frem med et krav mot selger.

Fra 1. januar 2022 kan ikke selger lenger ta generelle forbehold av «som den er»-typen. Dette betyr at når vi da skal vurdere om en bolig har en mangel, må vi vurdere grundig hva som fremgår av kjøpsavtalen. Med kjøpsavtalen menes alle dokumenter og opplysninger som tilbys før kjøpet, også FINN-annonsen og alle vedleggene til salgsoppgraden. Hvis kjøpsavtalen ikke gir et klart svar (av typen “Det følger egen parkeringsplass med leiligheten” eller “Badet er renoveret av fagfolk”), må vi vurdere hva kjøper kan forvente basert på blant annet eiendommens synlige tilstand, alder, opplysningene som er gitt ved salget, feilenes art, karakter og omfang.

### **Egenandel**

Avhendingsloven har også fått en ny bestemmelse om egenandel. Egenandelen slår først inn når det er påvist at eiendommen har en mangel. Når det er et avvik fra kontrakten som utgjør en mangel, skal oppgjøret reduseres med 10 000 kroner, uavhengig av om utbedringskostnadene er høye eller lave. Dette innebærer blant annet at kjøper ikke kan rette krav mot selger hvis det koster mindre enn 10 000 kroner å utbedre mangelen.

Selv om utbedringskostnadene er høye, kan det likevel tenkes at feil ved boligen ikke utgjør mangler etter loven. Dette avhenger av hva som er avtalt mellom partene, og hva kjøper kan forvente basert på de momentene vi har nevnt over.

### **Nytt om tilstandsrapporter**

Tidligere ble det ikke stilt noen konkrete krav til hva en tilstandsrapport skulle inneholde og hvordan den skulle se ut. Dette hadde som konsekvens at tilstandsrapportene varierte i innhold og kvalitet. I den nye forskriften til avhendingsloven stilles det en rekke krav for at en tilstandsrapport skal regnes som godkjent.



Forts. Viktige endringer i avhendingsloven

Opplysningene i tilstandsrapporten skal gis på en forbrukervennlig måte, og det er beskrevet hva takstmannen skal vurdere og hvordan noen av undersøkelsene skal gjennomføres.

Vi har tro på at kjøpere nå vil få bedre informasjon i forkant av salget og dermed et bedre beslutningsgrunnlag.

### **Kjøpers undersøkelsesplikt lovfestes**

Avhendingsloven har også fått en regel om undersøkelsesplikt for kjøper. Regelen tydeliggjør at kjøperen skal anses å kjenne til forhold som er tydelig beskrevet i tilstandsrapporten eller annen relevant salgsdokumentasjon. Det fremgår av loven at kjøperen ikke kan klage på avvik hvis disse er tydelig beskrevet i salgsdokumentasjonen, uavhengig av om kjøperen faktisk har satt seg inn i denne.

Det er derfor svært viktig at kjøper setter seg godt inn i alle dokumenter og opplysninger som tilbys i forkant av kjøpet. Hvis det er noe du ikke forstår, anbefaler vi at du stiller spørsmål til selger og/eller eiendoms-megler. Dersom det er gitt motstridende opplysninger i salgsdokumentene, må du undersøke hvilke av opplysningene som er korrekte, og eventuelt ta forbehold dersom motstriden ikke avklares. Du kan ikke velge å holde deg til den opplysningen du liker best.

### **Arealavvik**

Avhendingsloven har også fått en ny bestemmelse om arealavvik innendørs. Helt kort betyr endringen at eiendommen har en mangel hvis opplysningene om størrelse i salgsdokumentene ikke er riktig. Det er en forutsetning at avviket utgjør mer enn 2 % og minst én kvadratmeter, og at selgeren ikke godtgjør at opplysningene ikke har hatt betydning for kjøperen.

### **Viktig for kjøper å være klar over**

Advokatene i HELP er fornøyde med regelendringer som bidrar til at kjøper får bedre informasjon. Dette kan redusere antall konflikter i etterkant av boligkjøpet.

Selv om selgers ansvar nå har blitt utvidet, er det ikke slik at alle feil er mangler etter avhendingsloven. Det er påregnelig med noen feil ved boligen på grunn av alder, slitasje, osv., og det som er opplyst ved salget, er naturligvis ikke mangler. Jo eldre boligen er, desto vanligere er det å avdekke feil. Det er svært viktig å lese salgsoppgaven nøye. Hvis det er gitt konkrete risikoopplysninger om bestemte bygningsdeler, er det påregnelig å måtte utbedre disse og denne kostnaden må kjøper dekke selv.

Hvis du har boligkjøperforsikring hos HELP, vil våre advokater hjelpe deg med å vurdere om du kan rette et krav mot selger/selgers boligselgerforsikrings-selskap. Dersom det er sannsynlig at du vil nå frem med et krav, forfølger vi saken for deg til den er løst.

# HELP Renteforsikring

Renteforsikring dekker rentekostnader etter skatt og husforsikring for bolig som skal selges, hvis denne ikke er solgt tre måneder etter overtakelse av ny bolig. Forsikringen koster kr 5.900 og gjelder i ett år fra tidspunktet hvor du har overtatt din nye primærbolig og du har markedsført din gamle primærbolig sammenhengende i minst tre måneder.

- Utbetaling gis i inntil ni måneder
- Rentekostnader, samt kostnad til husforsikring dekkes med inntil kr 15.000 per måned
- Gjelder fast eiendom regulert til boligformål og som er registrert som din primærbolig
- Forsikringen gjelder i Norge

**Bestilling gjøres av boligkjøper på [www.help.no/renteforsikring](http://www.help.no/renteforsikring). Forsikringen må bestilles innen sju dager etter kontraktsignering. Dersom boligen som skal selges allerede er markedsført før budaksept av ny bolig kan forsikring ikke tegnes.**

**For HELP kundesenter kontakt [post@help.no](mailto:post@help.no) eller tlf. 22 99 99 99.**



Bud på 95 % eller mer av prisantydning behandles som at salg har funnet sted, selv om bud avslås, og forsikringsdekningen gjelder da til ny eier overtar (begrenset til 3 måneder etter budaksept). Det gjøres fradrag i erstatningen for eventuelle leieinntekter, skattefradrag på rentekostnader og renter og omkostninger som følge av mislighold av lån. Forsikringen dekker ikke mellomfinansiering eller andre lån som ikke direkte relaterer seg til primærboligen som skal selges. Forsikringen fornyes ikke, og gjelder ikke ved senere flytting. Dersom boligen ikke selges av autorisert megler / advokat gjelder ikke forsikringen. Forsikringen har en karantenetid på tre måneder. Tegning av HELP Renteforsikring tilbys kun til boligkjøpere som har kjøpt bolig gjennom samarbeidende eiendomsmeglerkjede.

 **HELP**  
Rett skal være rett. For alle.



# Et hjem er mer verdt enn et hus, og et hus er mer enn bare vegger.

Det er et sted for å skape gode minner  
preget av trivsel, omsorg og trygghet.

For oss som jobber med folks hjem hver  
eneste dag, er det naturlig å engasjere oss  
sammen med SOS-barnebyer for å gi flere  
barn et trygt og godt hjem.

For hvert hjem vi formidler, gir vi derfor  
100 kroner til SOS-barnebyers arbeid.

**aktiv.** +  **SOS  
BARNEBYER**

# Forbrukerinformasjon om budgivning

*Sist oppdatert med virkning fra 1. januar 2014, i forbindelse med ikrafttredelse av endringer i eiendomsmeglingsforskriften.*

Informasjonen er utarbeidet av Forbrukerombudet, Forbrukerrådet, Den Norske Advokatforening ved Eiendomsmeglingsgruppen, Eiendomsmeglerforetakenes Forening og Norges Eiendomsmeglerforbund, på grunnlag av blant annet forskrift om eiendomsmegling § 6-3 og § 6-4.

Nedenfor gis en oversikt over de retningslinjer som forbrukermyndighetene og organisasjonene anbefaler benyttet ved budgivning på eiendommen. Avslutningsvis gis også en kort oversikt over de viktigste rettsreglene tilknyttet budgivning.

Før det legges inn bud på eiendommen oppfordres budgiver til å sette seg inn i all relevant informasjon om eiendommen, herunder eventuell salgsoppgave og teknisk rapport med vedlegg.

## Gjennomføring av budgivning

1. På forespørsel vil megler opplyse om aktuelle bud på eiendommen, herunder om relevante forbehold.
2. Alle bud skal inngis skriftlig til megler, som formidler disse videre til oppdragsgiver. Kravet til skriftlighet gjelder også budforhøyelser og motbud, aksept eller avslag fra selger. Før formidling av bud til oppdragsgiver skal megler innhente gyldig legitimasjon og signatur fra budgiver. Kravet til legitimasjon og signatur er oppfylt for budgivere som benytter e-signatur, eksempelvis BankID eller MinID. Med skriftlige bud menes også elektroniske meldinger som e-post og SMS når informasjonen i disse er tilgjengelig også for ettertiden.
3. Et bud bør inneholde eiendommens adresse (eventuelt gnr/bnr), kjøpesum, budgivers kontaktinformasjon, finansieringsplan, akseptfrist, overtakelsesdato og eventuelle forbehold som for eksempel usikker finansiering, salg av nåværende bolig ol. Normalt vil ikke et bud med forbehold bli akseptert før forbeholdet er avklart. Konferer gjerne med megler før bud gis.
4. Megler skal legge til rette for en forsvarlig avvikling av budrunden. I forbrukerforhold (dvs. der oppdragsgiver er forbruker) skal megleren ikke formidle bud med kortere akseptfrist enn kl. 12.00 første virkedag etter siste annonserte visning. Etter denne fristen bør budgivere ikke sette en kortere akseptfrist enn at megler har mulighet til, så langt det er nødvendig, å orientere oppdragsgiver, budgivere og øvrige interessenter om bud og forbehold. Det bør ikke gis bud som diskriminerer eller utelukker andre budgivere. Dersom bud inngis med en frist som åpenbart er for kort til at megleren kan avvikle budrunden på en forsvarlig måte som sikrer oppdragsgiver og interessenter et tilstrekkelig grunnlag for sine handlingsvalg, vil megler fraråde budgiver å stille slik frist.
5. Megleren vil uoppfordret gi sin vurdering av det enkelte bud overfor oppdragsgiveren, når budet er gitt innenfor fristene i punkt 4.
6. Megleren skal så langt det er nødvendig og mulig holde budgiverne skriftlig orientert om nye og høyere bud og eventuelle forbehold. Megler skal så snart som mulig bekrefte skriftlig overfor budgivere at budene deres er mottatt.
7. Etter at handel har kommet i stand, eller dersom en budrunde avsluttes uten at handel er kommet i stand, kan en budgiver kreve kopi av budjournalen i anonymisert form.
8. Kopi av budjournal skal gis til kjøper og selger uten ugrunnet opphold etter at handel er kommet i stand. Dersom det er viktig for budgiver å bevare sin anonymitet, bør budet fremmes gjennom fullmektig.

## Viktige avtalerettslige forhold

1. Det eksisterer ingen angrerett ved salg/kjøp av fast eiendom.
2. Når et bud er innsendt til megler og han har formidlet innholdet i budet til selger (slik at selger har fått kunnskap om budet), kan budet ikke kalles tilbake. Budet er da bindende for budgiver frem til akseptfristens utløp, med mindre budet før denne tid avslås av selger eller budgiver får melding om at eiendommen er solgt til en annen (man bør derfor ikke gi bud på flere eiendommer samtidig dersom man ikke ønsker å kjøpe flere enn en eiendom).
3. Selger står fritt til å forkaste eller akseptere ethvert bud, og er for eksempel ikke forpliktet til å akseptere høyeste bud.
4. Når en aksept av et bud har kommet frem til budgiver innen akseptfristens utløp er det inngått en bindende avtale.
5. Husk at også et eventuelt bud fra selger til kjøper (såkalte "motbud"), avtalerettslig er et bindende tilbud som medfører at det foreligger en avtale om salg av eiendommen dersom budet i rett tid aksepteres av kjøper.

For eiendommen:

**Adresse:** Sandbakken 16  
2413 ELVERUM

**Meglerforetak:** Aktiv Eiendomsmegling  
**Saksbehandler:** Espen Strøm

**Telefon:** 415 60 500  
**E-post:** espen.strom@aktiv.no

**Oppdragsnummer:**

Undertegnede gir herved følgende bud på ovennevnte eiendom:

**Kjøpesum:** Kr. \_\_\_\_\_

**Beløp med bokstaver:** Kr. \_\_\_\_\_

+ omkostningert iht. opplysninger i salgsoppgaven

**Dette budet er bindende for undertegnede frem til og med den:** \_\_\_\_\_ Kl. \_\_\_\_\_

*Dersom annet ikke er angitt gjelder budet til kl. 15.00 første virkedag etter siste annonserte visning. I forbrukerforhold vil bud med kortere akseptfrist enn til kl. 12.00 første virkedag etter siste annonserte visning ikke bli viderefordlet til selger.*

**Eventuelle forbehold:** \_\_\_\_\_

Undertegnede er kjent med at selger står fritt til å godta eller forkaste ethvert bud. Likeledes er undertegnede klar over at budet er bindende for budgiver når det er kommet til selgers kunnskap. Handelen er juridisk bindende for begge parter dersom budet aksepteres innen akseptfristen. Undertegnede er kjent med at budjournalen vil bli forelagt kjøper og selger når handel er sluttet.

Ønsket overtakelsesdato: \_\_\_\_\_

Budet baseres på opplysninger og salgsvilkår som fremkommer av salgsoppgave datert: \_\_\_\_\_

**Kjøpet vil bli finansiert slik:**

Låneinstitusjon: \_\_\_\_\_ Referanse og tlf nr.: \_\_\_\_\_

Lånt kapital: \_\_\_\_\_ Kr.: \_\_\_\_\_

Egenkapital: \_\_\_\_\_ Kr.: \_\_\_\_\_

Totalt: \_\_\_\_\_ Kr.: \_\_\_\_\_

Egenkapital består av:  Salg av nåværende bolig eller fast eiendom  Disponibelt kontantbeløp (bankinnskudd)

Jeg gir bud som:  Forbruker  Ledd i næringsvirksomhet / juridisk person (selskap)

Jeg samtykker til bruk av elektronisk kommunikasjon:  Ja  Nei

Navn: \_\_\_\_\_

Navn: \_\_\_\_\_

Fødselsnr. (11 siffer): \_\_\_\_\_

Fødselsnr. (11 siffer): \_\_\_\_\_

Adresse: \_\_\_\_\_

Adresse: \_\_\_\_\_

Postnr.: \_\_\_\_\_ Sted: \_\_\_\_\_

Postnr.: \_\_\_\_\_ Sted: \_\_\_\_\_

Tlf.: \_\_\_\_\_ E-post: \_\_\_\_\_

Tlf.: \_\_\_\_\_ E-post: \_\_\_\_\_

Dato.: \_\_\_\_\_ Sign: \_\_\_\_\_

Dato.: \_\_\_\_\_ Sign: \_\_\_\_\_

Kopi av legitimasjon

Kopi av legitimasjon

**aktiv.**  
Tar deg videre