



aktiv.

aktiv.
Tar deg videre

Festningslia 22, 1940 BJØRKELANGEN

Nyoppført halvpart i stille, barnevennlig nabolag. Vidstrakt utsikt, solrik veranda og dobbelgarasje. God planløsning.

Velkommen til Aktiv Eiendomsmegling

Vi ble etablert i 1985 og er en av Norges største eiendomsmeglerkjeder, målt i antall formidlinger. Aktiv Eiendomsmegling tilbyr tjenester innen salg og kjøp av bolig og fritidseiendom, prosjektmegling og næringsmegling. Vi får frem det beste i en bolig slik at den blir viktig for de riktige kjøperne.

Aktiv - tar deg videre.





Eiendomsmegler MNEF

Øyvind Sægrov

Mobil 414 15 504
E-post oyvind.saegrov@aktiv.no

Aktiv Eiendomsmegling Sørumsand
Sørumsandvegen Park, 1920 Sørumsand. TLF. 64 80 80 05



Eiendomsmegler MNEF

Espen Skjermo Slorafoss

Mobil 926 37 136
E-post ess@aktiv.no

Aktiv Eiendomsmegling Sørumsand
Sørumsandvegen Park, 1920 Sørumsand. TLF. 64 80 80 05

Nyoppført halvpart i stille, barnevennlig nabolag. Vidstrakt utsikt, solrik veranda og dobbelgarasje.

Festningslia 22 er en nyoppført halvpart av tomannsbolig i et stille, barnevennlig nabolag. Eiendommen ligger høyt i skrånende terreng, noe som gir storslagen, vidstrakt utsikt og optimale solforhold. Både utsikt og sol kan nytes fra den store, vestvendte verandaen utenfor stuen. Parkering er i en romslig dobbelgarasje som straks vil få motorisert port i front.

Boligen har god, familievennlig planløsning over to etasjer, moderne standard og et meget pent design. Stuen og kjøkkenet ligger i et luftig allrom med ekstra takhøyde og store vindusflater. Kjøkkenet har mørk innredning, barløsning og godt med integrerte hvitevarer. Videre er det en pen entré med egen plass til garderobeløsning, to gode bad med fliser på gulv og i dusjonen, tre soverom, ett soverom/kontor og et stort teknisk rom.

Innhold

Velkommen	4
Plantegninger	26
Om eiendommen	30
Tilstandsrapport	39
Forbrukerinformasjon	52
Budskjema	53

Nøkkelinformasjon

Prisant.:	Kr 5 300 000,-	Gnr./bnr.	Gnr. 2, bnr. 417
Omkostn.:	Kr 151 640,-	Snr.	2
Total ink omk.:	Kr 5 451 640,-	Oppdragsnr.:	1106240064
Selger:	Kb Management AS		
Salgsobjekt:	Tomannsbolig		
Eierform:	Eiet		
Byggeår:	2022		
BRA-i/BRA Total:	148/155 m ²		
Tomtstr.:	359.8 m ²		
Soverom:	4		
Antall rom:	5		

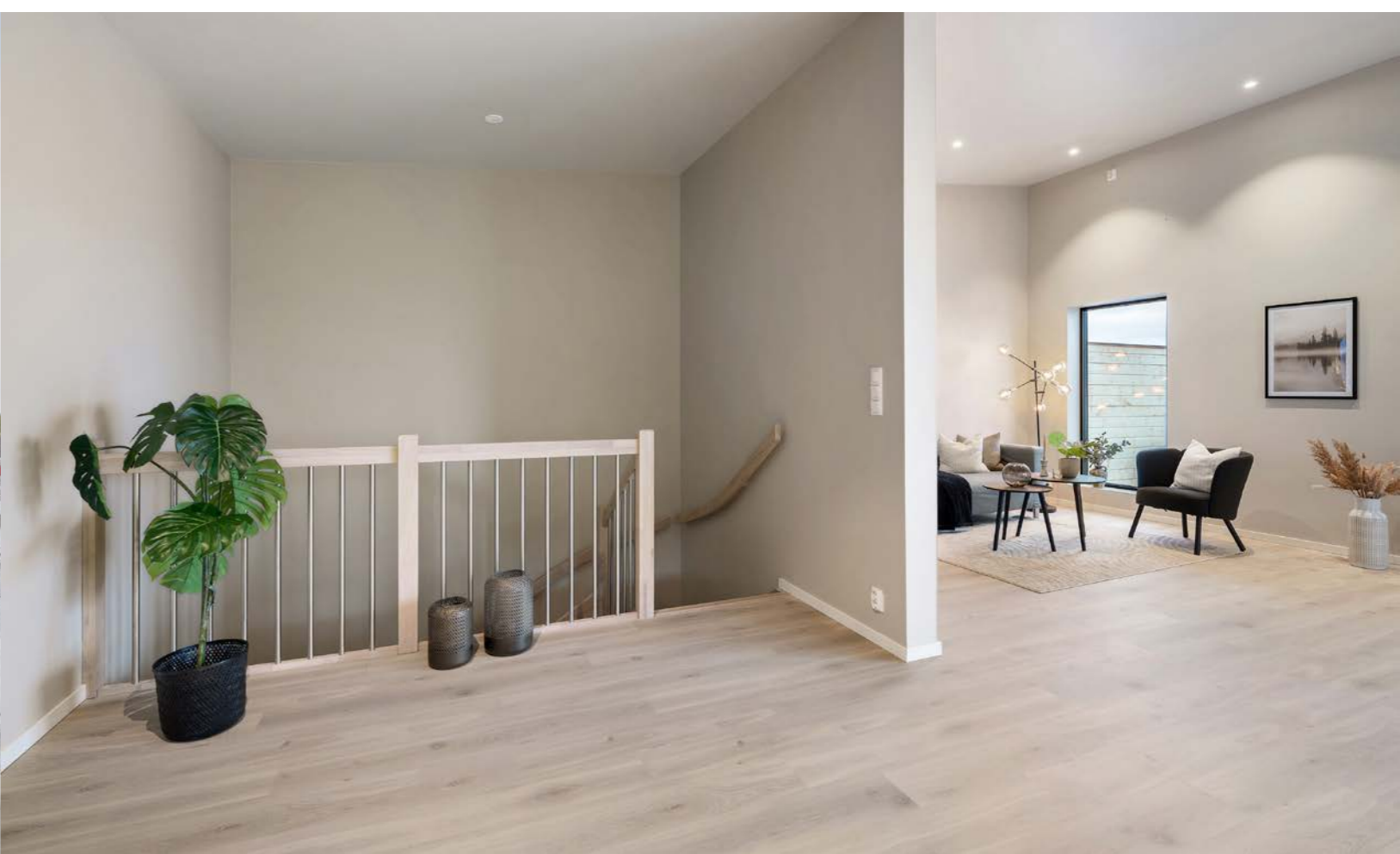



Fra stuen er det utgang til balkong,
og en upåklagelig utsikt.







Stue og kjøkken har åpen løsning.
Her er det rom for gode sosiale lag.



Halvøyen til kjøkkenet har en utforming som gir spiseplass med barstoler.





I boligens første etasje er det baderom med delikate fliser på gulv og i dusjnisje.

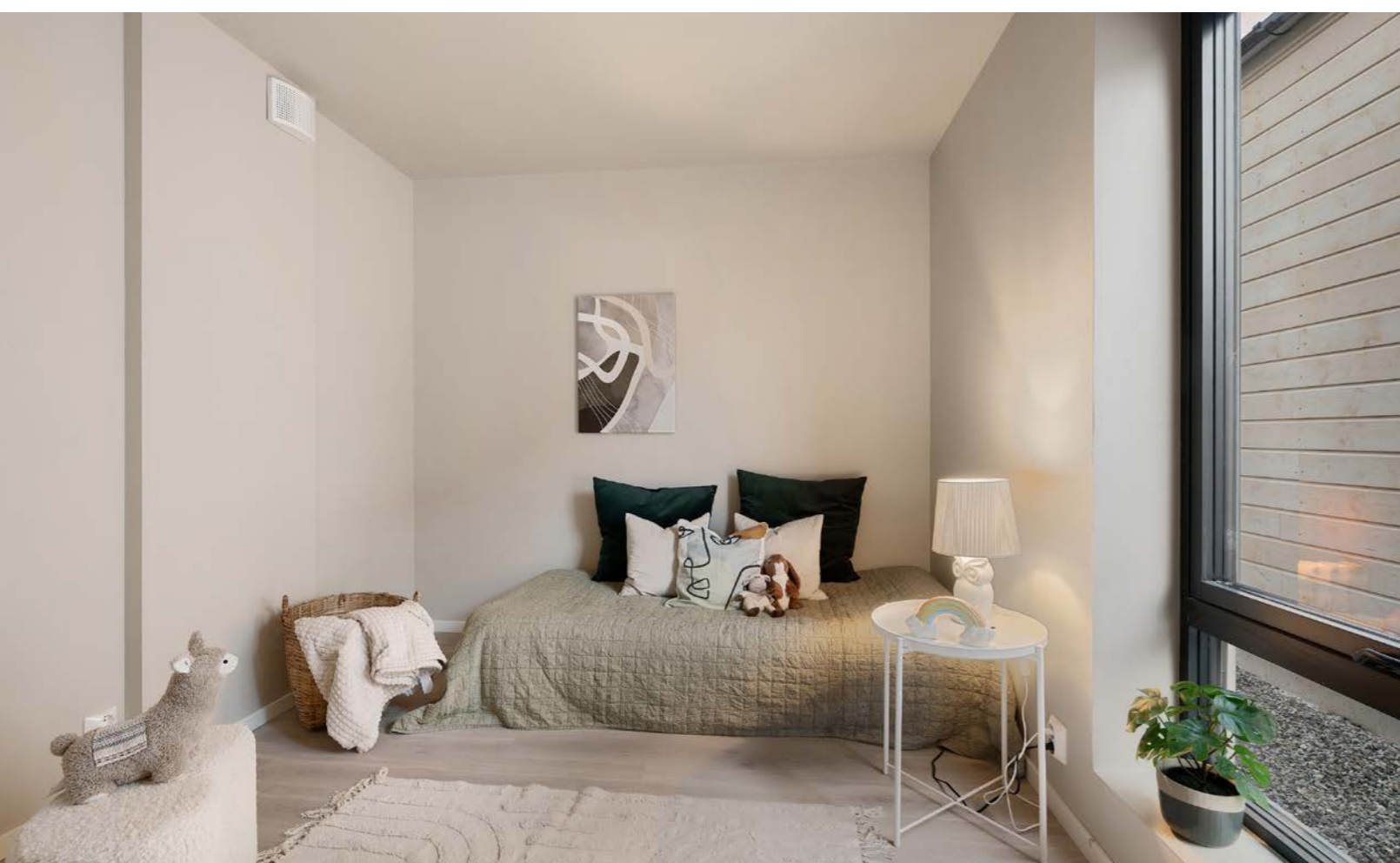

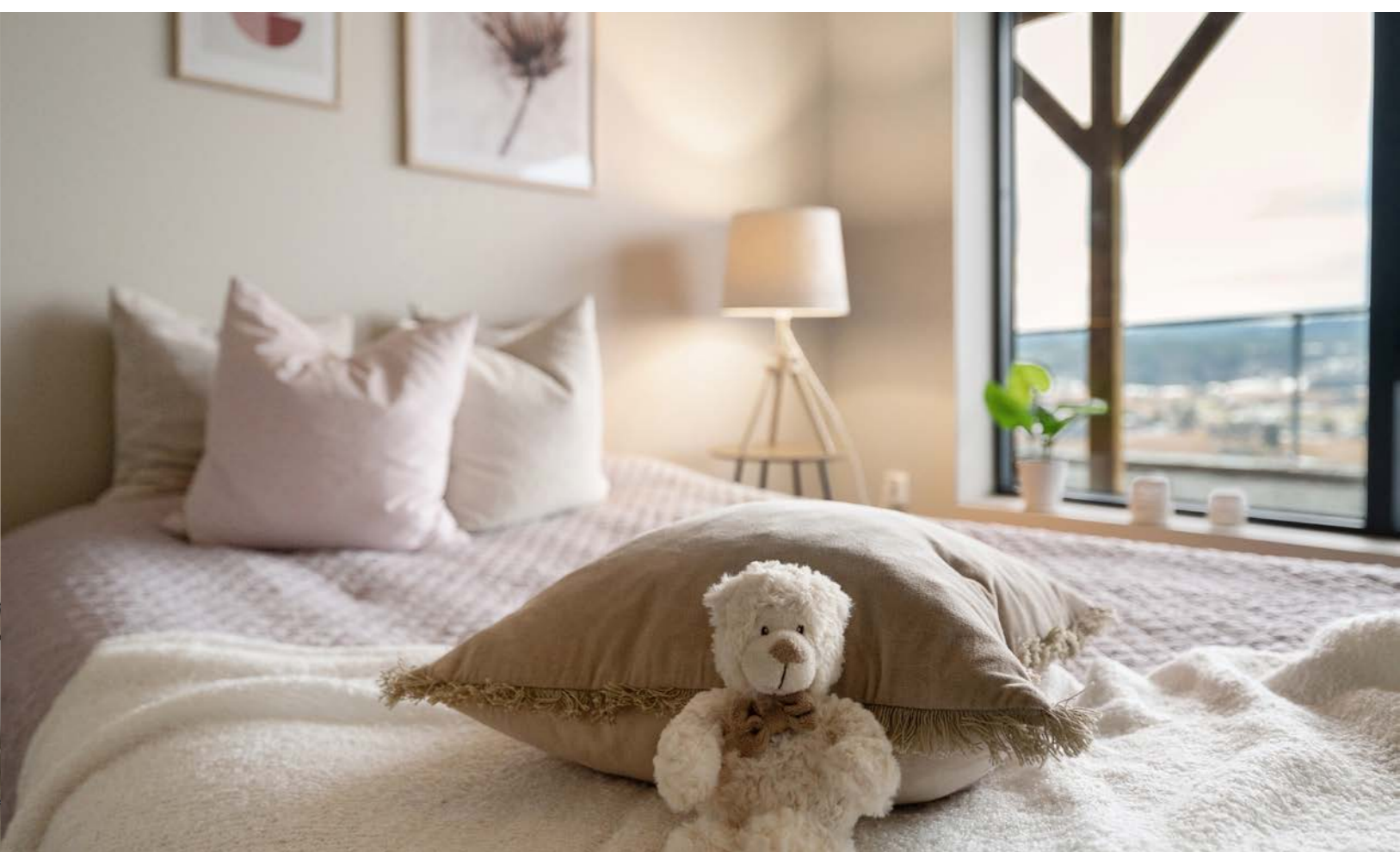
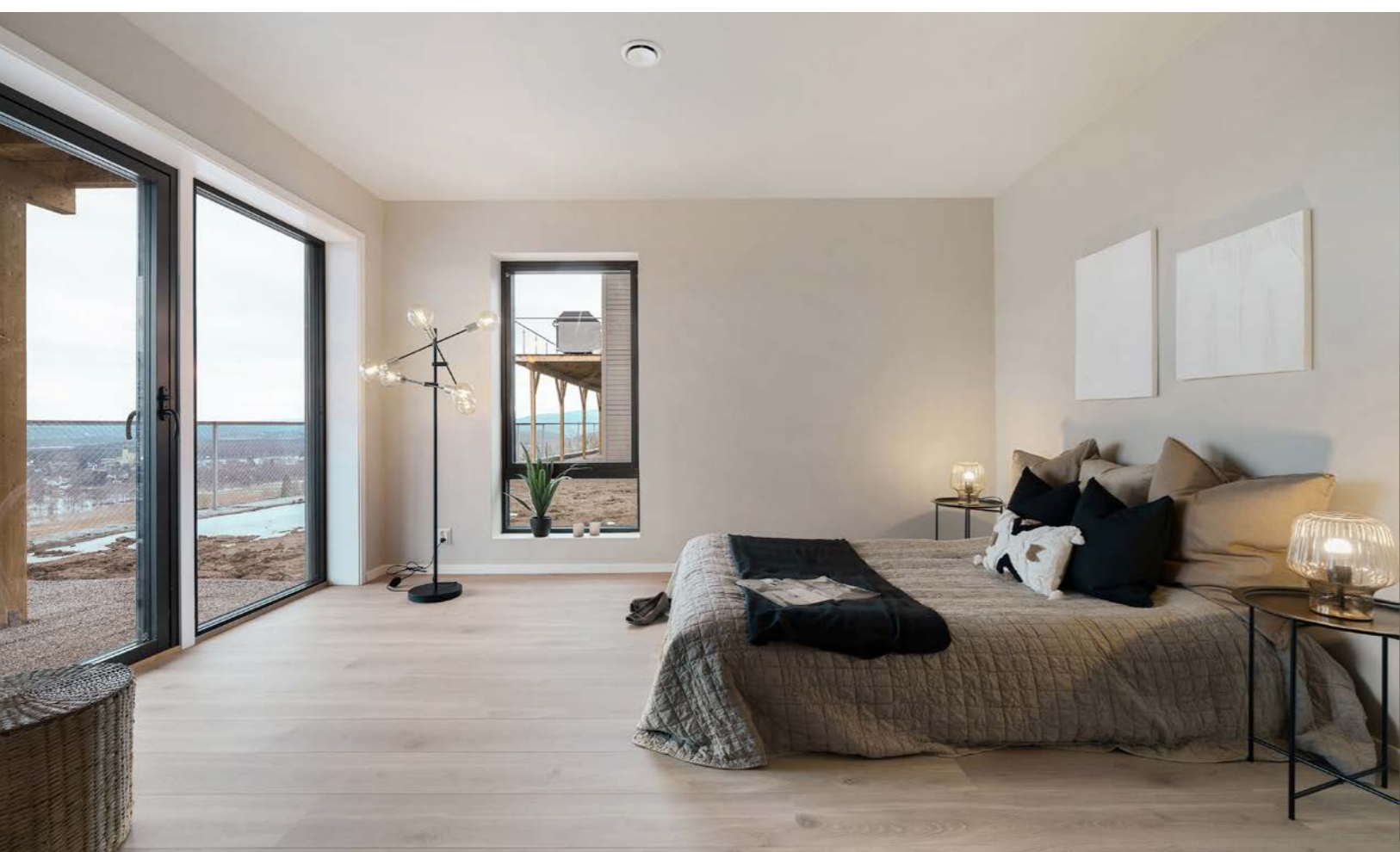

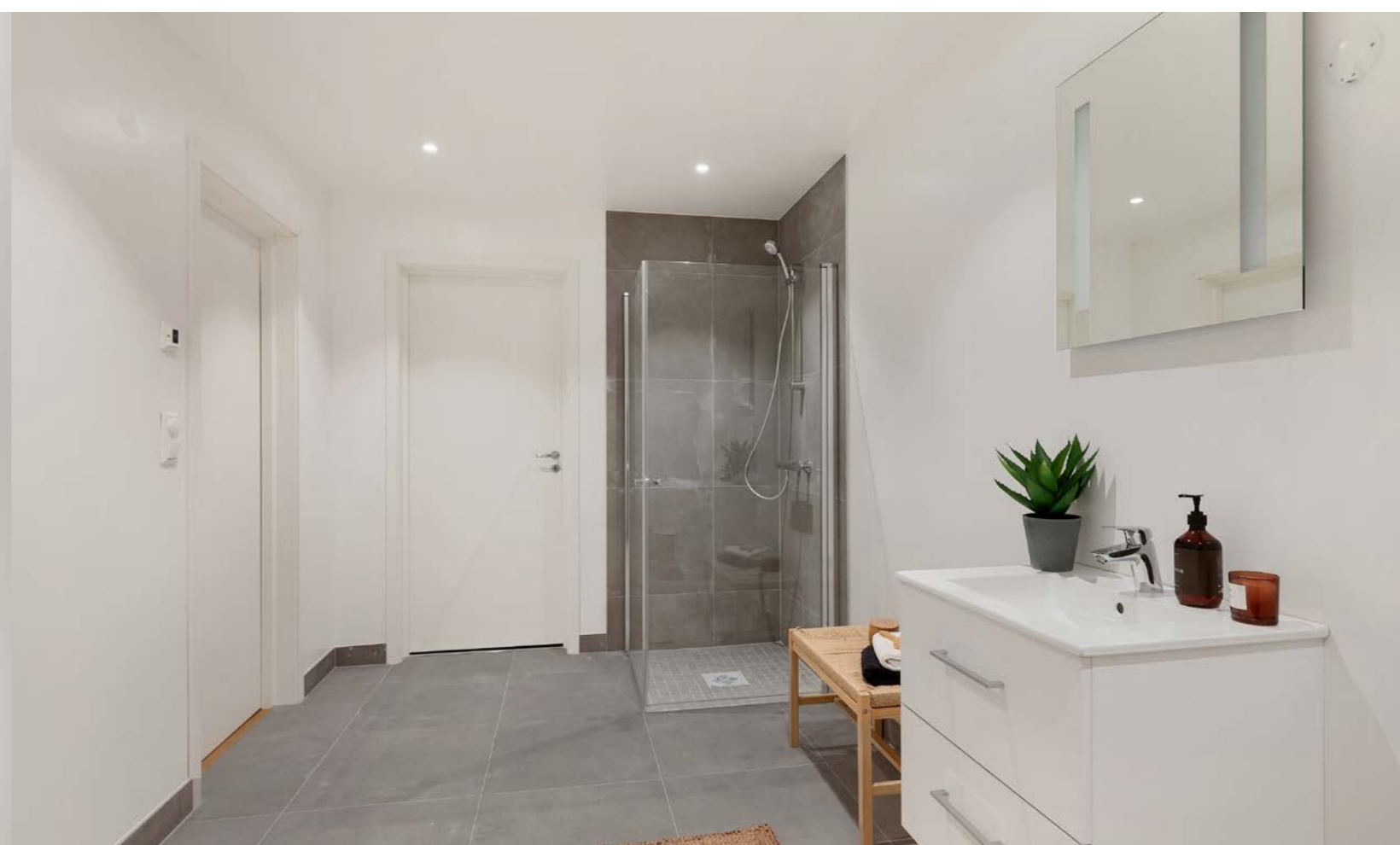



Plantegning

1. etasje

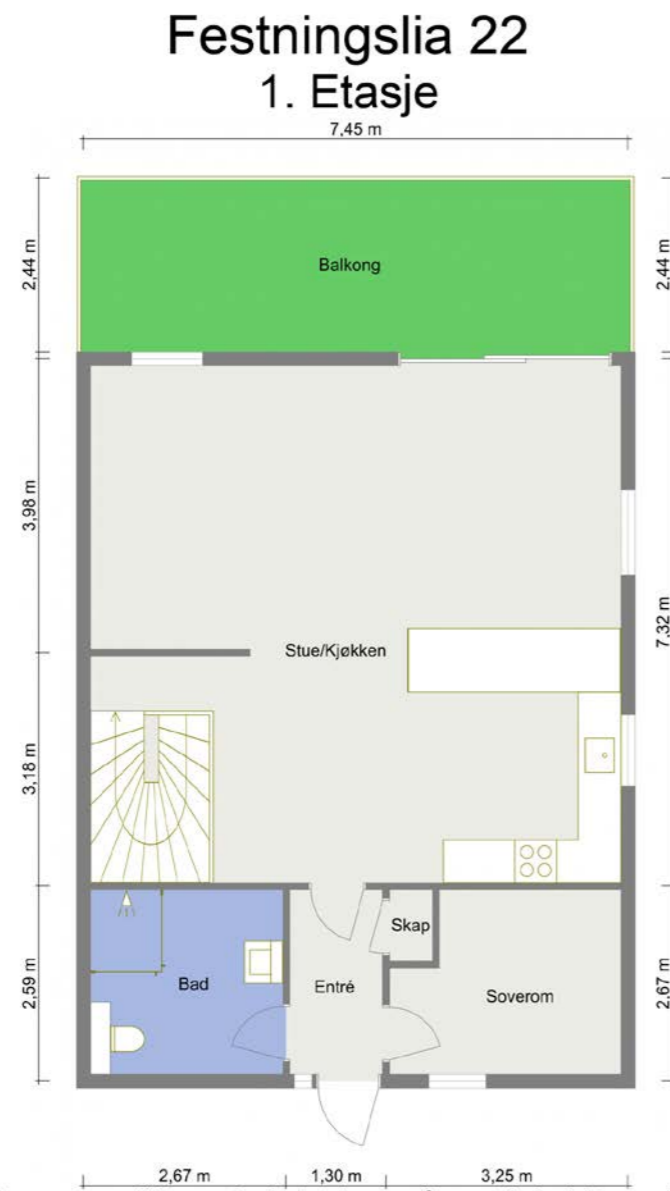

Avvik av mål kan forekomme og er ikke en eksakt tegning av nåværende bruk/utseende eller areal av boligen.

Plantegningen er ikke i målestokk og noe avvik kan forekomme.
Megler/selger tar ikke ansvar for evt. feil.

U. etasje

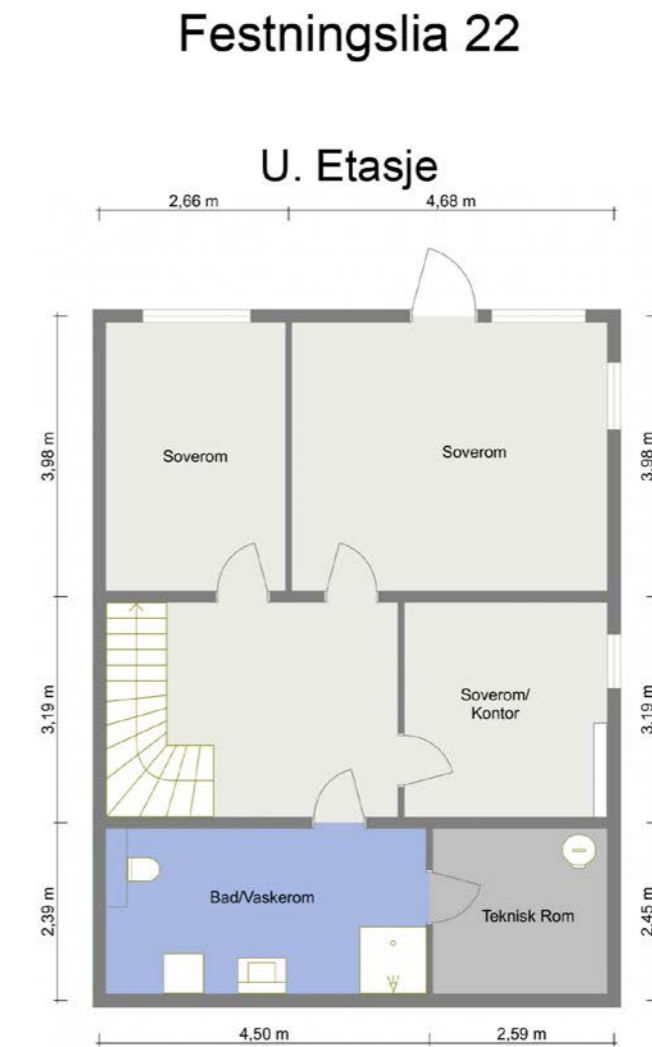

Avvik av mål kan forekomme og er ikke en eksakt tegning av nåværende bruk/utseende eller areal av boligen.

Plantegningen er ikke i målestokk og noe avvik kan forekomme.
Megler/selger tar ikke ansvar for evt. feil.



**Et hjem er mer verdt
enn et hus, og et hus
er mer enn bare vegger.**

**Det er et sted for å skape gode minner preget av trivsel,
omsorg og trygghet.**

For oss som jobber med folks hjem hver eneste dag, er det
naturlig å engasjere oss sammen med SOS-barnebyer for
å gi flere barn et trygt og godt hjem.

For hvert hjem vi formidler, gir vi derfor 100 kroner til
SOS-barnebyers arbeid.

aktiv. +  **SOS
BARNEBYER**

Om eiendommen

Om boligen

Areal

BRA - i: 148 m²

BRA - e: 7 m²

BRA totalt: 155 m²

TBA: 19 m²

Bruksareal fordelt på etasje

Underetasje

BRA-i: 73 m² Tre soverom, bad, teknisk rom og trappegang. 1. etasje

BRA-i: 75 m² Stue, kjøkken, bad, soverom og entré.

BRA-e: 7 m²

TBA fordelt på etasje

1. etasje

19 m²

Tomtetype

Eiet

Tomtestørrelse

359.8 m²

Tomtebeskrivelse

Eiendommen har en flott beliggenhet i et rolig, barnevennlig og nyetablert boligområde.

Beliggenheten er svært solrik og da boligen ligger høyt i skrånende terreng er det ingen hinder for solen på eiendommen.

Eiendommen har storslagen utsikt over nærområdet, Bjørkelangen og skogkledde åser i det fjerne. Flotte solforhold og vidstrakt utsikt kan nytes fra en stor, vestvendt veranda utenfor stuen. Veranda har tredekke, levegg mot nabo og

glassrekkverk i front. Boligen har stått ferdig siden i høst og siden da er det utført en del utvendig arbeid med utfylling og opparbeidelse.

Beliggenhet

Eiendommen ligger i et nyetablert boligområde i Festningslia på Bjørkelangen i Aurskog-Høland kommune. Bjørkelangen har skoler på alle trinn, flere barnehager, godt kollektivtilbud og kort vei til sentrum med det meste du trenger i hverdagen. En tur til sentrum tar få minutter til fots og enda kortere på sykkel, på fine asfalterte gang- og sykkelstier.

Her bor du rett ved marka og med et fantastisk utgangspunkt for turer. Enten du liker å ta deg frem til fots, på sykkel eller ski, har nærområdet spennende natur med kilometer lange stier og mange idylliske vann. Ved den videregående skolen er det idrettshall, friidrettsanlegg og kunstgressbane. Her finner du også både sandvolleyball- og tennisbane.

Bjørkelangen er en koselig landsby under stadig utvikling. I tillegg til ny barne- og ungdomsskole er det bygget nytt helsehus, samt ny svømmehall som åpnet høsten 2018. Bjørkelangen har en aktiv sportsforening som tilbyr både svømming, fotball, håndball, innebandy, allidrett, ski og sykkel.

Kulturskolen har en rekke tilbud innen dans, drama, forming og musikk, samt egen «øvingsboks» for band og musikere. Bjørkelangen har også et godt motorsportmiljø i NMK Aurskog-Høland (holder til på Eksismoa motorpark ca. 2 km utenfor sentrum). Det er også skytebaner i nærheten, samt jakt- og fiskeforeninger. Alpinbakken er åpen når det er snørike vintre på Bjørkelangen.

Ved den gamle herregården Eidsverket er det bygget et større hestesenter – en naturlig møteplass for hestefolk for både trening og konkurranser. Eidsbekken kafé ligger idyllisk til på området.

Servicetilbud

Dagligvarehandelen kan blant annet gjøres på REMA 1000 og Kiwi. Ønsker du ytterligere servicetilbud, har Amfi Bjørkelangen Torg et fint og variert utvalg. I ytterkant av sentrum ligger Bliksrud Næringsområde med kjeder som Skeidar, Plantasjen, Mekonomen, Maxbo og Europris. Bjørkelangen er et satsningsområde og tiltrekker seg stadig nyetableringer av både store og små bedrifter.

Bjørkelangen har et godt kollektivtilbud via buss og tog. Nærmeste bussholdeplass er Søndre Eidsvei som ligger ca. 1,5 kilometer fra boligen. Det er togstasjon i Fetsund og på Blaker. Med bil tar det ca. 30 min til Fetsund, 38 min til Lillestrøm, 55 min til Oslo S, 60 min til Oslo lufthavn og 60 min til Charlottenberg i Sverige.

Fra eiendommen er det kort sykkelavstand til Bjørkelangen barne- og ungdomsskole som stod ferdig i 2018. Kommunen har et godt utvalg barnehager og god barnehagedekning, med Festningsåsen som den nærmeste, og Bjørkelangen har to videregående skoler.

Adkomst

Det vil bli skiltet med visninger til oppsatte fellesvisninger.

Bebyggelsen

Veletablert boligområde bestående av eneboliger, tomannsboliger og småhus.

Byggemåte

Bygg er ført opp i tre og bindingsverk konstruksjon på støpt betongsåle. Halvpart av tomannsbolig i skrånet terreng. Tak tekket med takpapp. Balkong bygget i trevirke med glass gelender.

Innhold

Planløsning

1. etasje: Entré, stue/kjøkken, soverom og bad. Underetasje: Soverom/kontor, 2 soverom, bad/wc/ vaskerom og teknisk rom.

Kort fortalt

- Halvpart av tomannsbolig.
- Stille, barnevennlig nabolag.
- God planløsning, to etasjer.
- Parkering i dobbelgarasje.
- Vestvendt veranda ved stue.
- Solrikt med vidstrakt utsikt.
- Entré har plass til garderobe.
- Kjøkken er i åpen løsning.
- Delikat kjøkkeninnredning.
- Spiseplass ved barløsning.
- Flere integrerte hvitevarer.
- Ekstra takhøyde i stuen.
- Stuen har store vinduer.
- Stuen utstyrt med peisovn.
- To store bad, ett i hver etasje.
- Begge bad har dusjhjørner.
- Teknisk rom innenfor ett bad.
- Opplegg for vaskemaskin.
- Villaventanlegg i teknisk rom.
- Boligen er bygd etter TEK 17.

Entré

Boligen ligger i skrånende terreng med inngangsparti i første etasje. Her kommer du inn i

en meget pen entré med enstavs laminatgulv, rolig farge på vegger, samt hvit inngangsdør med glassparti og langsgående vindu. I enden av rommet er det en egen nisje for åpen garderobeløsning eller montering av skap.

Kjøkken

Kjøkkenet ligger i åpen løsning mot stuen med sort, delikat kjøkkeninnredning, integrerte hvitevarer og spiseplass ved barløsning i ene enden som også gir en fin avdeling av rommene. Her er det både store arbeidsflater og godt med oppbevaringsplass. Innredningen har ellers glatte fronter, lys benkeplate og sort, nedfelt oppvaskkum med vindu over benken i bakkant.

Stue

Stuen er et nydelig rom med enstavs laminatgulv, harmoniske fargevalg, downlights og peisovn. Kombinasjonen av skrånende, meget sjenerøs himlingshøyde og store vindusflater gir rommet en luftig og svært behagelig atmosfære. De store vinduene sørger også for rikelig med lys og lar den vidstrakte utsikten bli en del av rommet. Utenfor stuen ligger en stor, vestvendt terrasse der sol og utsikt har fritt spillerom.

Bad/wc/vaskerom

Boligen har to svært romslige bad, henholdsvis ett i hver etasje. Badene er holdt i samme delikate stil med store, grå fliser på gulv og lysmalte vegger. I tillegg er det gulvvarme, downlights og avtrekk via balansert ventilasjon. De hvite baderomsinnredningene er 60 cm brede med glatte skuffefronter, heldekkende servant og speil med integrert belysning.

For øvrig har badene veggmonterte toaletter, samt

dusjhjørner med fliser på vegger og innfellbare glassdører. Badet i underetasjen ligger tilknyttet et stort teknisk rom, hvor det også er opplegg for vaskemaskin.

Soverom og garderobe

Boligen har ett soverom i første etasje, samt to flotte soverom og et soverom/kontor i underetasjen. Det ene soverommet i underetasjen har for lite vindu for varig opphold, men vinduet vil bli skiftet snarlig og rommet vil da bli godkjent soverom. Det største soverommet i underetasjen har egen utgang til terreng. Boligen har for øvrig rikelig med plass til garderobeskap. I tillegg er det både et stort teknisk rom og en romslig sportsbod som gir gode lagringsmuligheter.

Innbo og løsøre

Bransjens liste over løsøre og tilbehør legges til grunn for salget dersom ikke annet fremkommer av salgsoppgaven. Listen følger vedlagt salgsoppgaven. Det er full avtalefrihet om hva som skal følge med bolig og fritidsbolig ved salg. Hvis hvitevarer og/eller annet teknisk utstyr medfølger, gis det ingen garantier i forhold til tilstand, funksjonalitet og levetid på disse.

Hvitevarer

Kun hvitevarer som er spesifikt angitt i salgsoppgaven, følger med. Dette gjelder uavhengig av om hvitevaren(e) eventuelt kan anses som integrerte.

Parkering

Det er parkering i dobbelgarasje med motorisert port i front. Øvrig parkering etter områdets gjeldende bestemmelser.

Diverse

Areal i salgsoppgaven er hentet fra tilstandsrapporten. Boligens areal oppgis i BRA (bruksareal), som deles i underkategoriene BRA-i (arealet innenfor boenheten), BRA-e (arealet utenfor boenheten(e) og som tilhører denne, slik som for eksempel boder hvor adkomsten er utenfor boenheten), og BRA-b (arealet av innglasset balkong, veranda eller altan når denne er tilknyttet boenheten). TBA er arealet av terrasser, åpne balkonger og åpen altan tilknyttet boenheten.

Etter aksept av bud, vil eiendommens salgssum bli meddelt de som ev. måtte etterspørre denne. Eiendommens salgssum vil bli offentlig tilgjengelig ved overføring av hjemmel.

Energi

Oppvarming

Boligen er elektrisk oppvarmet med gulvvarme på begge bad, supplert med peisovn i stuen i første etasje. Nytt elanlegg med automatsikringer. Villaventanlegg er montert i teknisk rom i underetasjen. Varmtvannsbereider er også plassert i teknisk rom. Boligen er bygd etter TEK 17.

Energikarakter

Ikke angitt

Energifarge

Ikke angitt

Økonomi

Kommunale avgifter

Kr 6 679

Kommunale avgifter år

2023

Info kommunale avgifter

De kommunale avgiftene omfatter vann- og avløpsgebyr, renovasjonsgebyr samt feie- og tilsynsavgift. Det gjøres oppmerksom på at det kan forekomme variasjon i avgiftene som følge av forbruk og eventuelle kommunale endringer av gebyr/avgift

Formuesverdi primær

Kr 1 058 647

Formuesverdi primær år

2022

Formuesverdi sekundær

Kr 4 022 857

Formuesverdi sekundær år

2022

Info formuesverdi

Formuesverdien er 25 prosent av markedsverdi for primærbolig og 95 prosent for sekundærbolig for inntektsåret 2022 og 100 prosent for inntektsåret 2023. Ytterligere informasjon finnes på skatteetaten.no.

Andre utgifter

Utover det som er nevnt under punktet «kommunale avgifter» og fyll inn eventuelle andre relevante punkt, påløper kostnader til for eksempel strøm, fyring/brensel, forsikring, innvendig/utvendig vedlikehold og abonnement til tv og internett.

Tilbud lånefinansiering

Aktiv Eiendomsmegling samarbeider med sparebankene i Eika Alliansen om formidling av finansielle tjenester. Ta gjerne kontakt med megler for formidling av et uforpliktende tilbud om finansiering. Meglerforetaket kan motta provisjon ved formidling av finansielle tjenester.

Offentlige forhold

Eiendommens betegnelse

Gårdsnummer 2, bruksnummer 417, seksjonsnummer 2 i Aurskog-Høland kommune.

Tinglyste heftelser og rettigheter

Følgende er tinglyst på eiendommen

2020/2630064-1/200 22.06.2020 21:00

BESTEMMELSE OM JORDKABEL/
JORDKABELANLEGG

Rettighetshaver: HØLAND OG SETSKOG ELVERK AS
ORG.NR: 923 488 960

Adkomstrett for drift og vedlikehold av
anlegg/ledninger/kabler

Bestemmelse om bebyggelse i nærheten av
anlegg/ledninger/kabler

Bestemmelse om endring i terrenget i nærheten av
anlegg/ledninger/kabler

GJELDER DENNE REGISTERENHETEN MED FLERE
Overført fra: KNR: 3226 GNR: 2 BNR: 417

2020/2637678-1/200 23.06.2020 21:00

BESTEMMELSE OM NETTSTASJON

Rettighetshaver: HØLAND OG SETSKOG ELVERK AS
ORG.NR: 923 488 960

Adkomstrett for drift og vedlikehold av
anlegg/ledninger/kabler

Bestemmelse om bebyggelse i nærheten av

anlegg/ledninger/kabler

GJELDER DENNE REGISTERENHETEN MED FLERE

Overført fra: KNR: 3226 GNR: 2 BNR: 417

2022/887997-1/200 12.08.2022 15:14

PANTEDOKUMENT

Beløp: NOK 6 000 000

Panthaver: AURLIEN VORDAHL & CO

ADVOKATFIRMA

ORG.NR: 996 820 734

Overført fra: KNR: 3226 GNR: 2 BNR: 417

ELEKTRONISK INNSENDT

2023/366466-1/200 11.04.2023

21:00

PANTEDOKUMENT

Beløp: NOK 5 000 000

Panthaver: SUB SEA SERVICES GROUP AS

ORG.NR: 853 130 842

GRUNNDATA

2023/89127-1/200 25.01.2023 21:00

SEKSJONERING

Opprettet seksjoner:

SNR: 2

Formål: Bolig

Tilleggsdel: Bygning og grunn

Sameiebrøk: 414/799

2024/89075-1/200 01.01.2024 00:00

OMNUMMERERING VED KOMMUNEENDRING

Tidligere: KNR: 3026 GNR: 2 BNR: 417 FNR: 0 SNR: 2

Ferdigattest/brukstillatelse

Midlertidig brukstillatelse for hele tiltaket utenom uteområdet foreligger, datert 14.12.2022.

Ferdigattest/brukstillatelse datert

14.12.2022.

Vei, vann og avløp

Offentlig vei, vann og avløp.

Regulerings og arealplaner

Eiendommen er regulert til boligformål.

Legalpant

Kommunen har legalpant i eiendommen for forfalte krav på eiendomsskatt og kommunale avgifter/gebyrer.

Kontraktsgrunnlag

Salgs- og betalingsvilkår

"Salg av bruktbolig: Eiendommen skal overleveres til kjøper i tråd med det som er avtalt. Det er viktig at kjøper setter seg grundig inn i alle salgsdokumentene, herunder salgsoppgave, tilstandsrapport og selgers egenerklæring. Kjøper anses kjent med forhold som er tydelig beskrevet i salgsdokumentene. Forhold som er beskrevet i salgsdokumentene kan ikke påberopes som mangler. Dette gjelder uavhengig av om kjøper har lest dokumentene. Alle interessenter oppfordres til å undersøke eiendommen nøye, gjerne sammen med fagkyndig, før bud inngis. Kjøper som velger å kjøpe usett, kan som hovedregel ikke gjøre gjeldende som mangel noe kjøper burde blitt kjent med ved undersøkelse av eiendommen, eller som er tydelig beskrevet i salgsdokumentene. Hvis noe trenger avklaring, anbefaler vi at kjøper rådfører seg med eiendomsmegler eller en fagkyndig før det legges inn bud.

Kjøper har krav på at eiendommen er i henhold til

avtalen. Hvis det ikke er avtalt noe særskilt, kan eiendommen ha en mangel dersom den ikke er slik kjøper må kunne forvente ut ifra blant annet boligens alder, type og synlige tilstand. Det samme gjelder hvis det er holdt tilbake eller gitt uriktige opplysninger om eiendommen som ikke er rettet i tide på en tydelig måte, og man må gå ut fra at opplysningen har virket inn på avtalen. En bolig som har blitt brukt i en viss tid, har vanligvis blitt utsatt for slitasje, og skader kan ha oppstått. Slik bruksslitasje må kjøper regne med, og det kan avdekkes enkelte forhold etter overtakelse som gjør utbedringer nødvendig. Normal slitasje og skader som trenger utbedring, er innenfor hva kjøper må forvente, og vil ikke utgjøre en mangel.

Boligen kan også ha en mangel hvis opplyst areal avviker fra faktisk størrelse. Avviket må være minst 2 prosent, og minst 1 kvadratmeter. Det er likevel ikke en mangel dersom selger godtgjør at kjøperen ikke la vekt på opplysningen, jf. avhendingsloven § 3-3 (2).

Ved beregning av et eventuelt prisavslag eller erstatning, må kjøper selv dekke tap/kostnader opp til et beløp på kr 10 000 (egenandel). Egenandel kommer først på tale når det er konstatert mangel ved eiendommen.

Hvis kjøper ikke er forbruker, selges eiendommen ""som den er"", og selgers ansvar er da begrenset, jf. avhl. § 3-9, første ledd 2. pkt. Avhl. § 3-3 (2) fravikes, og hvorvidt et innendørs arealavvik karakteriseres som en mangel vurderes etter avhl. § 3-8. Informasjon om kjøpers undersøkelsesplikt, herunder oppfordringen om å undersøke eiendommen nøye, gjelder også for kjøpere som ikke anses som forbrukere. Med forbrukerkjøp

menes kjøp av eiendom når kjøperen er en fysisk person som ikke hovedsakelig handler som ledd i næringsvirksomhet.

Med mindre annet er avtalt forutsettes det at kjøpesum inkludert omkostninger er innbetalt og disponibelt på meglerforetakets klientkonto innen overtakelse. "

Overtakelse

Overtakelse etter nærmere avtale med selger.

Dersom annet ikke avtales, sendes skjøte/ hjemmelsdokument for tinglysing i etterkant av overtakelse.

Budgivning

"Budgivning i forbrukerforhold
Budgivere oppfordres til å legge inn bud elektronisk. Dette gjøres på eiendommens hjemmeside på aktiv.no, ved å bruke «Gi bud»-knappen. Ved elektronisk budgivning, samtykker budgiver til elektronisk kommunikasjon. Eiendomsmegler skal legge til rette for en forsvarlig avvikling av budrunden og kan ikke videreformidle bud med en kortere akseptfrist enn kl. 12.00 første virkedag etter siste annonserte visning. Etter klokken 11:30 anbefaler vi akseptfrist på minimum 30 minutter. Bud bør legges inn i god tid før konkurrerende buds akseptfrist utløper. For øvrig henvises til forbrukerinformasjon om budgivning i salgsoppgaven. Oppdragsgiver er oppfordret til å ikke ta imot bud direkte fra budgiver, men å henvise budgiver videre til megler. Som kjøper vil du få forelagt kopi av budjournal. Alle bud vil bli gjort kjent for kjøper og selger i handelen. Øvrige budgivere kan be om å få en kopi av budjournal i anonymisert

form.

Budgivning utenfor forbrukerforhold
Budgivere oppfordres til å legge inn bud elektronisk. Dette gjøres på eiendommens hjemmeside på aktiv.no, ved å bruke «Gi bud»-knappen. Ved elektronisk budgivning, samtykker budgiver til elektronisk kommunikasjon. Det anbefales at hvert bud har en akseptfrist som muliggjør en forsvarlig avvikling av budrunden. Vi anbefaler minimum 30 minutter akseptfrist. Oppdragsgiver er oppfordret til å ikke ta imot bud direkte fra budgiver, men å henvise budgiver videre til megler.

Opplysningene i salgsoppgaven er godkjent av selger. Alle interessenter oppfordres imidlertid til grundig besiktigelse av eiendommen, gjerne sammen med fagmann før bud inngis. "

Omkostninger kjøpers beskrivelse

5 300 000,- (Prisantydning)

Omkostninger:

15 100,- (Boligkjøperforsikring HELP (valgfritt))
2 800,- (Boligkjøperforsikring Pluss (valgfritt tillegg))
240,- (Pantattest kjøper - lagt ut av megler)
500,- (Tingl.gebyr pantedokument)
500,- (Tingl.gebyr skjøte)
132 500,- (Dokumentavgift (forutsatt salgssum: 5 300 000,00))

151 640,- (Omkostninger totalt)

5 451 640,- (Totalpris inkl. omkostninger)

Omkostninger kjøpers beløp

Kr 151 640

Betalingsbetingelser

Med mindre annet er avtalt forutsettes det at kjøpesum inkludert omkostninger er innbetalt og disponibelt på meglerforetakets klientkonto innen overtakelse. Kjøpesummen skal innbetales fra norsk finansinstitusjon og/eller fra kjøpers egen konto i norsk finansinstitusjon.

Det forutsettes av skjøtet tinglyses på ny eier, med mindre det er tatt andre forbehold i budgivningen.

Hvitvaskingsreglene

Megler har plikt til å gjennomføre kundetiltak. Hvis kjøper ikke bidrar til at megler får gjennomført kundetiltak og dette fører til at transaksjonen ikke kan gjennomføres eller blir forsinket, misligholder kjøper avtalen. Etter 30 dager er misligholdet vesentlig. Dette gir selger rett til å heve og gjennomføre dekningsalg for kjøpers regning.

Personopplysningsloven

Personopplysninger blir behandlet i samsvar med personopplysningsloven.

Boligkjøperforsikring

Vedlagt i salgsoppgaven følger informasjon om Boligkjøperforsikring Pluss og Boligkjøperforsikring fra HELP Forsikring AS. Boligkjøperforsikring er en rettshjelpsforsikring som gir trygghet og profesjonell juridisk hjelp dersom det oppdages uventede feil eller mangler ved boligen de neste fem årene. Boligkjøperforsikring Pluss har samme dekning som boligkjøperforsikring, med tillegg av fullverdig advokathjelp på viktige rettsområder i privatlivet. Les mer om begge forsikringene i vedlagte materiell eller på help.no. Det gjøres oppmerksom på at boligkjøperforsikring kun kan

tegnes av forbruker. Meglerforetaket mottar kr 3 200/3 500/3 600 i kostnadsgodtgjørelse, avhengig av boligtype, samt et tillegg på kr 1 000 ved salg av Boligkjøperforsikring Pluss.

Meglere vederlag

Det er avtalt provisjonsbasert vederlag tilsvarende 0,99 % av kjøpesum for gjennomføring av salgsoppgaven. I tillegg er det avtalt at oppdragsgiver skal dekke tilretteleggingsgebyr kr 17 500,- oppgjørshonorar kr 6 500,- og visninger kr 3 000,-. Minimumsprovisjonen er avtalt til kr 44 000,-. Meglerforetaket har krav på å få dekket avtalte utlegg i henhold til oppdragsavtale totalt kr 8 000,-. Utleggene omfatter fotograf og kommunale opplysninger. Dersom handel ikke kommer i stand eller oppdraget sies opp, har megler krav på å få dekket vederlag stort kr 20 000,-, samt øvrige avtalte vederlag og utlegg. Alle beløp er inkl. mva.

Oppdragsansvarlig

Øyvind Sægrov
Eiendomsmegler MNEF
oyvind.saegrov@aktiv.no
Tlf: 414 15 504

Espen Skjermo Slorafoss
Eiendomsmegler MNEF
ess@aktiv.no
Tlf: 926 37 136

Ansvarlig megler

Øyvind Sægrov
Eiendomsmegler MNEF
oyvind.saegrov@aktiv.no
Tlf: 414 15 504

Bankenes Boligmegler AS avdeling Sørumsand,

Sørumsandvegen Park
1920 Sørumsand
Tlf: 648 08 005

Salgsoppgavedato
11.03.2024



Arealmålingsrapport

📍 Festningslia 22, 1940 BJØRKELANGEN

🏠 AURSKOG-HØLAND kommune

gnr. 2, bnr. 417, snr. 2



Befaringsdato: 04.03.2024

Rapportdato: 06.03.2024

Oppdragsnr.: 18925-1482

Vår ref: Tor Inge



Gyldig rapport
06.03.2024

Rapporten kan kun utarbeides av medlemsforetak autorisert av Norsk takst

Norsk takst

Norsk takst er bransjeorganisasjonen for landets bygningssakkyndige og takstforetak, med om lag 1400 sertifiserte medlemmer fordelt på omtrent 1000 bedrifter. I boligomsetningen regnes takstrapportene som et helt avgjørende element i den informasjonen som gjøres tilgjengelig for kjøper. Årlig leverer medlemmene rundt 120.000 slike takster. Det gir unik oversikt over norske boliger, og bidrar til at alle oppdrag kan utføres med utgangspunkt i erfaringsbasert kvalitet.



Det stilles høye krav til utdanning, sertifisering og yrkesetikk. Norsk takst er opptatt av at boligomsetningen skal være trygg, og legger vekt på å opptre uavhengig av andre bransjeaktører. Bygningssakkyndige fakturerer sine tjenester uten hensyn til hvilken pris som oppnås, og skal heller ikke på annen måte ha noen egeninteresse knyttet til handelen.

Uavhengighet og god fagkunnskap har over tid bygget troverdighet og tillit. Både selger og kjøper skal kunne stole på bygningssakkyndiges vurderinger. For tilfeller der det likevel skulle oppstå misnøye med utført arbeid, har vi sammen med Forbrukerrådet etablert en klagenemnd.

Norsk takst har en sentral rolle i utviklingen av norske standarder, regler og profesjonsprinsipper, og representerer bransjen i alle relevante internasjonale fora. Dette sikrer at norske bygningssakkyndige tidlig kan tilpasse seg krav og bransjetrender fra utlandet, samtidig som takseringsfaget får en norsk stemme på verdensbasis. Organisasjonen bidrar i næringspolitisk sammenheng, og har vært en pådriver for å sikre at lover og regler gir trygghet for forbrukerne i boligomsetningen.

Nåmo Takst og Rådgiving AS er et lite selskap, bestående av spisskompetente takseringskonsulenter internt og eksternt. Tar oppdrag i Oslo, Romerike og Innlandet, og kan bistå både private og offentlige med våre tjenester. Har drevet i over 20 år innen bransjen. Bred erfaring og gode referanser. Nåmo Takst og Rådgiving AS driver hovedsakelig med tilstandsrapporter og verdivurdering, samt byggmessige skader på konstruksjoner.

Festningslia 22, 1940 BJØRKELANGEN
Gnr 2 - Bnr 417
3226 AURSKOG-HØLAND

Nåmo Takst og Rådgiving AS
Unnarenet 18
0687 OSLO



Befarings - og eiendomsopplysninger

Befaring

Dato	Fra	Til	Til stede	
04.3.2024	00:00:00	00:00:00	Øyvind Nåmo Rønning	Takstingeniør
			Nøkkelbefaring	

Matrikkeldata

Kommune	gnr.	bnr.	fnr.	snr.	Areal	Kilde	Eieforhold
3226 AURSKOG-HØLAND	2	417		2	359.8 m ²	BEREGNET AREAL (Ambita)	Eiet
Adresse Festningslia 22							
Hjemmelshaver Kb Management AS							
Eierandel 414 / 799							

Beskrivelser

Areal med rombeskrivelse.

Vertikaldelt tomannsbolig over 2 etasjer.

1 etasje inneholder: Entre, stue/kjøkken, soverom og bad.

Underetasje inneholder: Trapperom, Soverom/kontor, soverom 2, soverom 3, bad/vaskerom og teknisk rom.

Carport med utebod på Bra-e 7 m2.

Areal vertikaldelt.

1 etg: BRA-i = 75 m2.

U-etasje: BRA-i = 73m2

(åpent areal) balkong: TBA= 19 m2.

Total BRA= 148 m2

P-rom= 141 m2 . S-rom 7 m2 (teknisk rom). Bra 148 m2.



Rapportansvarlig

Øyvind Nåmo Rønning
Uavhengig Takstingeniør
oyvind@namotakst.no
909 91 556





Kilder og vedlegg

Dokumenter

Beskrivelse	Dato	Kommentar	Status	Sider	Vedlagt
Tegninger			Gjennomgått	0	Nei

Forutsetninger

Forutsetning

Dokumentet er bygget opp på basis av Norsk takst sine instruksjer og regelverk. Dokumentets innhold er skrevet i fritekst og alle kvalitets- og kontrollfunksjoner er ivaretatt gjennom takstmannens egne rutiner.

Egne forutsetninger

Mandat er å kontrollmåle boligen. Det er målt på stedet med lasermåler og medregnet smyg for dører.

Festningslia 22

Nabolaget Bjørkelangen øst/Eidslia - vurdert av 48 lokalkjente

Nabolaget spesielt anbefalt for

- Familier med barn
- Etablerere
- Husdyreiere



Offentlig transport

Søndre Eidsvei Linje 470, 470E	19 min	1.5 km
Blaker stasjon Linje R14	27 min	25.6 km
Oslo Gardermoen	1 t	

Skoler

Bjørkelangen skole (1-10 kl.) 633 elever, 36 klasser	7 min	2.8 km
Kjelle videregående skole 180 elever, 17 klasser	7 min	3.1 km
Bjørkelangen videregående skole 674 elever, 32 klasser	7 min	3.9 km

«I Festningsåsen er det rolige og fine omgivelser, og hyggelige mennesker som naboer.»



Sitat fra en lokalkjent

Opplevd trygghet
Veldig trygt 88/100

Naboskapet
Godt vennskap 75/100

Kvalitet på skolene
Bra 61/100

Aldersfordeling

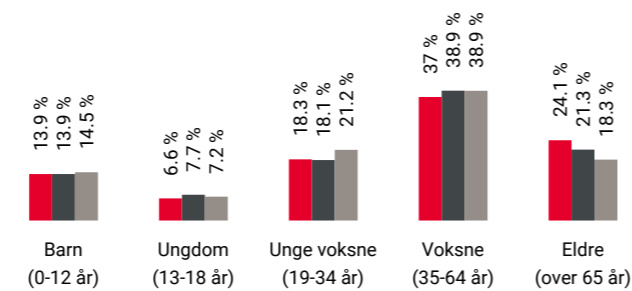

Område	Personer	Husholdninger
Bjørkelangen øst/Eidslia	2 536	1 193
Bjørkelangen	4 181	1 924
Norge	5 425 412	2 654 586

Barnehager

Festningsåsen barnehage (0-5 år) 108 barn	17 min	1.4 km
Kjelle gårdsbarnehage (1-5 år) 19 barn	7 min	3.1 km
Burholtoppen barnehage (1-5 år) 59 barn	10 min	5 km

Dagligvare

Coop Extra Bjørkelangen	7 min	
Rema 1000 Bjørkelangen Post i butikk	7 min	3.2 km

Primære transportmidler

- Egen bil
- Buss

Turmulighetene
Nærhet til skog og mark 97/100

Gateparkering
Lett 93/100

Støynivået
Lite støynivå 90/100

Sport

Eidslia balløkke Ballspill	24 min	1.8 km
Kjelle vg. skole Fotball	5 min	2.6 km
Avancia Xpress Bjørkelangen	7 min	
Trento Bjørkelangen Express	7 min	

Boligmasse

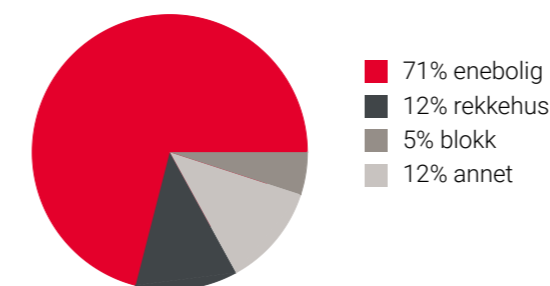

«Festningsåsen har umiddelbar nærhet til skogen, fin utsikt utover Bjørkelangen og meget hyggelige naboer.»



Sitat fra en lokalkjent

Varer/Tjenester

Bjørkelangen Senter	7 min
Boots apotek Bjørkelangen	7 min

Aldersfordeling barn (0-18 år)

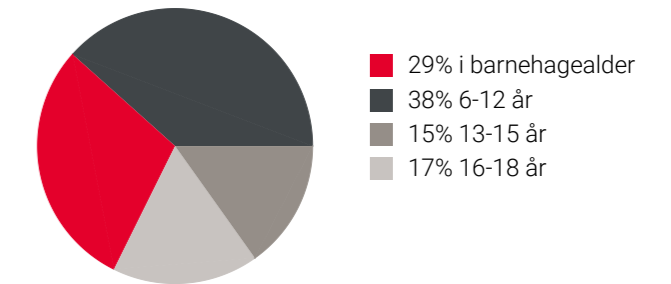

Familiesammensetning

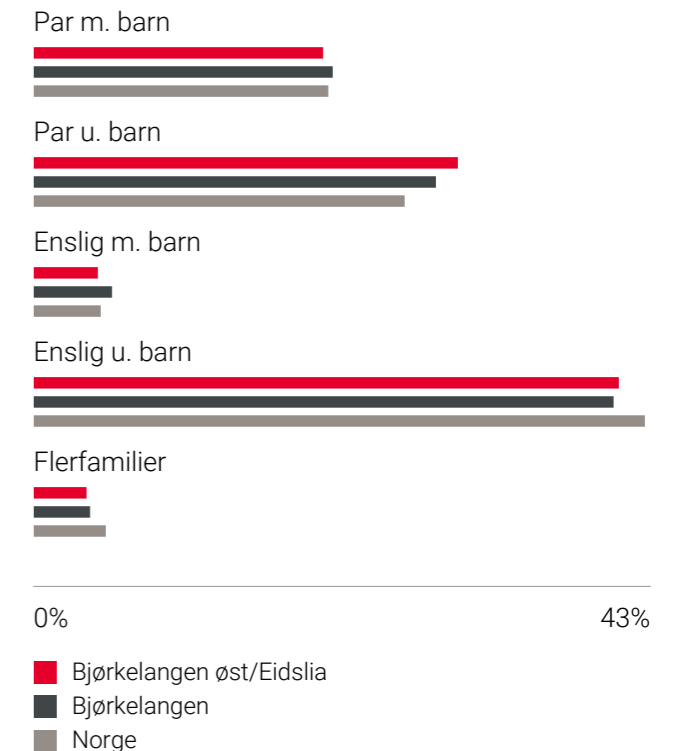

Sivilstand

		Norge
Gift	35%	33%
Ikke gift	48%	54%
Separert	11%	9%
Enke/Enkemann	6%	4%

Innholdet på Nabolagsprofilen er innhentet fra ulike offentlige og private kilder og det kan forekomme feil eller mangler i dataene. Distanser/tid er beregnet basert på korteste kjørbare vei eller gangvei (der kjente gangveier er med i datagrunnlaget). Vurderingene og sitatene fra lokalkjente er innhentet på nettstedet Nabolag.no og er aggregerte data basert på svar innenfor et gitt nabolag. Finn.no AS eller Aktiv Sørumsand kan ikke holdes ansvarlig for feil eller mangler i dataene. Kilder: Statens Kartverk, Statistisk Sentralbyrå, Geodata AS, Nabolag.no m.fl. Copyright © Finn.no AS 2024

Innholdet på Nabolagsprofilen er innhentet fra ulike offentlige og private kilder og det kan forekomme feil eller mangler i dataene. Distanser/tid er beregnet basert på korteste kjørbare vei eller gangvei (der kjente gangveier er med i datagrunnlaget). Vurderingene og sitatene fra lokalkjente er innhentet på nettstedet Nabolag.no og er aggregerte data basert på svar innenfor et gitt nabolag. Finn.no AS eller Aktiv Sørumsand kan ikke holdes ansvarlig for feil eller mangler i dataene. Kilder: Statens Kartverk, Statistisk Sentralbyrå, Geodata AS, Nabolag.no m.fl. Copyright © Finn.no AS 2024

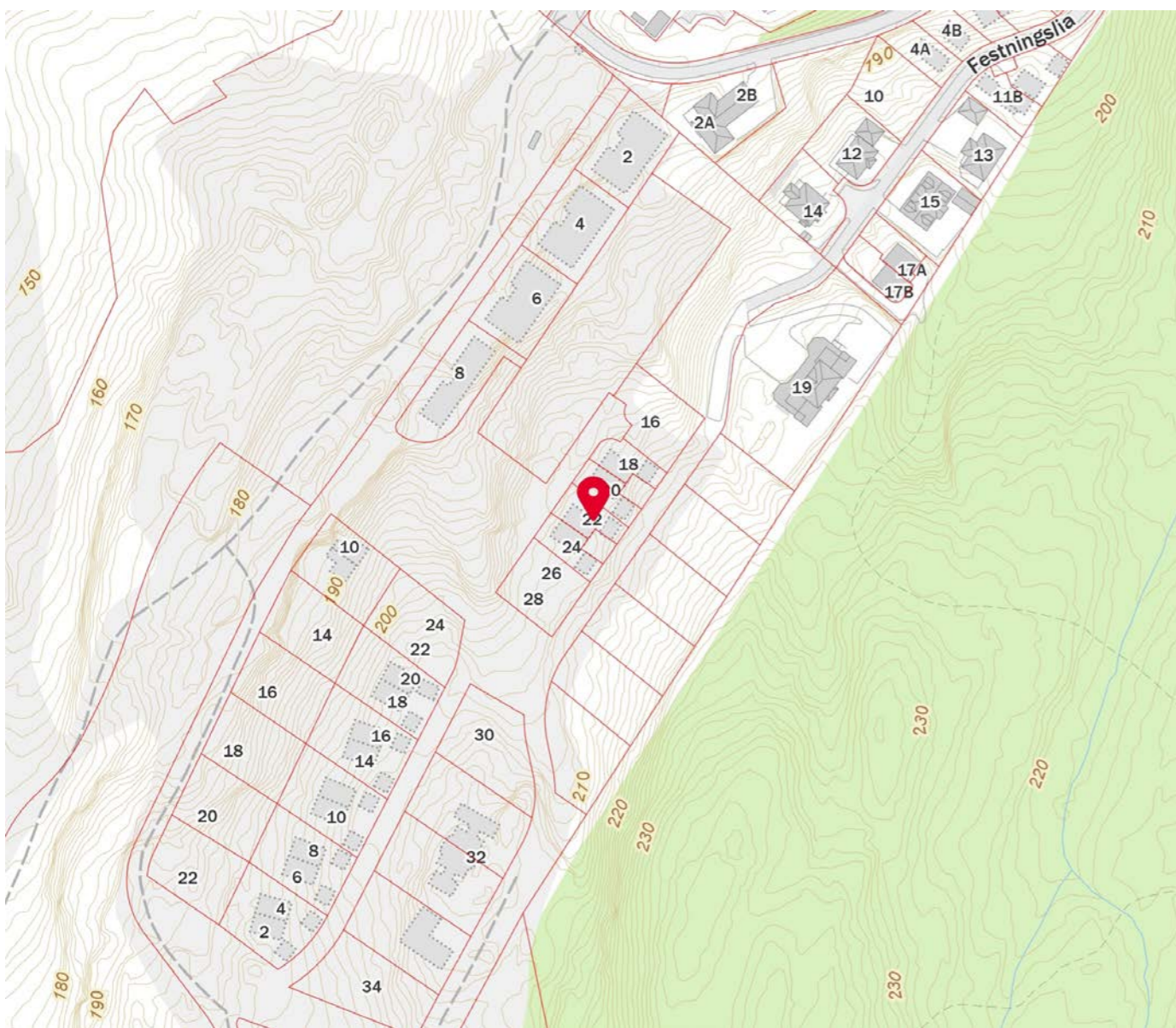
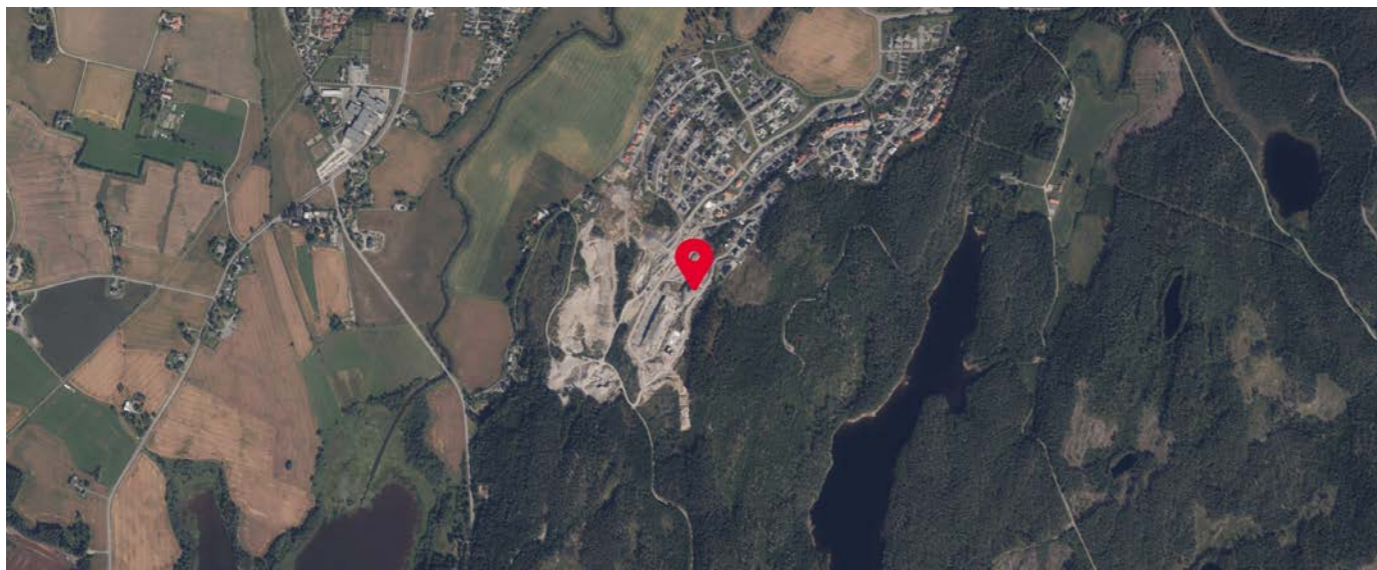

Innholdet på Nabolagsprofilen er innhentet fra ulike offentlige og private kilder og det kan forekomme feil eller mangler i dataene. Distanser/tid er beregnet basert på korteste kjørbare vei eller gangvei (der kjente gangveier er med i datagrunnlaget). Vurderingene og situatene fra lokalkjente er innhentet på nettstedet Nabolag.no og er aggregerte data basert på svar innenfor et gitt nabolag. Finn.no AS eller Aktiv Sørumsand kan ikke holdes ansvarlig for feil eller mangler i dataene. Kilder: Statens Kartverk, Statistisk Sentralbyrå, Geodata AS, Nabolag.no m.fl. Copyright © Finn.no AS 2024



OVERSIKT OVER LØSØRE OG TILBEHØR TIL EIENDOMMEN

Oversikten er utarbeidet av Norges Eiendomsmeglerforbund, Eiendom Norge og Advokatforeningens Eiendomsmeglingsgruppe, og er gjeldende fra 1. januar 2020.

Generelt

Lov om avhending av fast eiendom (avhendingslova/avhl.) av 3. juli 1992 regulerer kjøper og selgers rettigheter og plikter ved overdragelse av fast eiendom og andeler i borettslag.

I henhold til avhl. § 3-4 skal eiendommen, når annet ikke er avtalt, overdras med innredninger og utstyr som etter lov, forskrift eller annet offentlig vedtak skal følge med. Det samme gjelder varig innredning og utstyr som enten er fastmontert eller er særskilt tilpasset bygningen, jf. avhl. § 3-5. Loven inneholder ingen detaljert oversikt over hva som omfattes av «innredning og utstyr», og over hva som skal regnes som «fastmontert eller særskilt tilpasset».

Partene kan fritt avtale hva som skal følge med eiendommen ved salg. Bransjens liste over løsøre og tilbehør som skal følge med eiendommen, er en del av avtalen mellom kjøper og selger dersom ikke annet er opplyst i salgsoppgaven, kjøper har tatt forbehold i bud eller avtale på annen måte er inngått. Der intet annet er avtalt, vil løsøre og tilbehør medfølge slik dette fremkommer av avhl. § 3-4 og § 3-5 og denne oversikt.

Produkter og installasjoner som medfølger overdras uten noen form for garantier, utover eventuell gjenværende leverandørgaranti.

Dersom det er noe i nedenstående liste som ikke finnes på eiendommen, vil det heller ikke medfølge.

1. HVITEVARER medfølger der dette er spesielt angitt i salgsoppgaven.
2. HELDEKKENDE TEPPER følger med uansett festemåte.
3. VARMEKILDER, slik som ovner, kaminer, peiser, varmepumper og panelovner, følger med uansett festemåte. Frittstående biopeiser/varmeovner og terrassevarmere medfølger ikke. Det følger ikke med varmekilder i rom som ikke har vegg- eller fastmonterte varmekilder på visning.
4. TV, RADIO OG MUSIKKANLEGG. TV-antennor og fellesanlegg for TV, herunder parabolantenne, og tuner/dekoder/tv-boks medfølger der dette eies av selger. Veggmontert TV/flatskjerm med tilhørende festeordning samt musikkanlegg følger ikke med (se også punkt 12).
5. BADEROMSINNREDNING/UTSTYR. Badekar, dusjkabinett, dusjvegger, alle fastmonterte speil og hyller, fastmonterte glass- og håndkleholdere, herunder håndklevarmere samt baderomsinnredning, medfølger.
6. GARDEROBESKAP medfølger, selv om disse er løse. Fastmonterte garderobehyller og knagger medfølger. Innredning i garderobeskap, for eksempel løse eller fastmonterte trådkurver, hyller, stenger og lignende, medfølger.

7. KJØKKENINNREDNING medfølger, herunder også åpne, fastmonterte hyller og løs eller fastmontert kjøkkenøy.

8. MARKISER, PERSIENNER og annen type innvendig og utvendig solskjerming, gardinoppheng, lamellgardiner og liftgardiner medfølger.

9. AVTREKKSIVIFTER av alle slag, samt fastmonterte aircondition/ventilasjonsanlegg, medfølger.

10. SENTRALSTØVSUGER medfølger med komplett anlegg, herunder slange, munnstykke mm.

11. LYSKILDER. Kupler, lysstoffarmatur, fastmonterte "spotlights", oppheng og skinner med spotlights samt utelys og hagebelysning medfølger. Vegglamper, krokhangte lamper, lysekroner, prismelamper og lignende som er koblet til sukkerbit eller stikkontakt følger likevel ikke med.

12. INSTALLERTE SMARTHUSLØSNINGER med sentral som styrer lys, varme, lyd o.l., samt tilhørende trådløse enheter som brytere, sensorer, kameraer, integrerte høyttalere el. medfølger. Enkle lysstyringssystem f.eks. med en sentral som kun styrer lyspærer eller smartpærer montert i sokkel medfølger likevel ikke.

13. UTVENDIGE SØPPELKASSER og eventuelt holder/hus til disse medfølger.

14. POSTKASSE medfølger.

15. UTENDØRS INNRETNINGER slik som flaggstang, fastmontert tørkestativ, samt andre faste utearrangementer som f.eks. badestamp, boblekar/jacuzzi og liknende utendørs kar, lekestue, lekestativ, utepeis, fastmontert trommel til vannslange, medfølger. Guidekabel/avgrensingskabel til robotgressklipper medfølger, men robotgressklipper og ladestasjon for denne medfølger ikke.

16. FASTMONTERT VEGGLADER/LADESTASJON TIL EL-BIL medfølger uavhengig av hvor laderen er montert.

17. SOLCELLEANLEGG med tilhørende teknisk infrastruktur medfølger.

18. GASSBEHOLDER til gasskomfyr og gasspeis medfølger.

19. BRANNSTIGE, BRANNTAU, feiestige og lignende medfølger der dette er påbudt. Løse stiger medfølger ikke.

20. BRANNSLUKNINGSAPPARAT, BRANNSLANGE og RØYKVARSLER medfølger der dette er påbudt. Det er eier og brukers plikt til å se til at utstyret forefinnes på enhver eiendom. Hvis annet ikke er uttrykkelig avtalt, skal dette derfor alltid følge med ved salg av eiendom.

21. SAMTLIGE NØKLER til eiendommen som selger er i besittelse av skal overleveres kjøper på overtakelsen, herunder nøkler til eventuelle boder, uthus, garasjeportåpner e.l. Låses boder, uthus e.l. med hengelås, skal lås og nøkler til disse medfølge.

22. GARASJEHYLLER, bodhyller, lagringshyller og oppheng til bildekk medfølger såfremt de er fastmontert.

Planter, busker og trær som er plantet på tomten, eller fastmonterte kasser og lignende er en del av eiendommen og medfølger i handelen.

HELP Boligkjøperforsikring

Boligkjøperforsikring

- Advokathjelp ved boligkjøpet og i 5 år fremover.
- Er kjøpers motvekt til selgers boligselgerforsikring.
- Gir deg advokathjelp hele veien til rettskraftig dom, om nødvendig.

Boligkjøperforsikring PLUSS

- Advokathjelp ved boligkjøpet og i 5 år fremover.
- Er kjøpers motvekt til selgers boligselgerforsikring.
- Gir deg advokathjelp hele veien til rettskraftig dom, om nødvendig.
- Advokathjelp i de viktigste rettsområdene i privatlivet.

PLUS gir boligeiere sterkt rabattert advokathjelp. Be om råd eller hjelp i retten når du trenger det fra Norges viktigste advokatmiljø for privatpersoner.

PLUS kan bare tegnes samtidig med boligkjøperforsikringen, og koster kun kr 2 800 i tillegg. PLUS fornyes årlig - om du ønsker det.

Borettslag/aksjeleilighet:	Kr 7 200
Selveierleilighet/rekkehus:	Kr 10 400
Ene-/tomannsbolig, tomt:	Kr 15 100

Rettsområder du får hjelp med

Samboeravtale, ektepakt og arv

Forbrukerkjøp og håndverkertjenester

Utleie og naboforhold

Tomtefeste, veirett og andre servitutter

Plan- og bygningsrett

Skatt ved oppussing, utleie og eiendomssalg

Tilgang til digitale juridiske avtaler via Min side

“Vi unner ingen å stå alene”

Rett skal være rett. For alle.



Boligkjøperforsikring tegnes hos eiendomsmegler senest ved kontraktsignering og gir rett til advokathjelp inntil 5 år etter overtakelse. Forsikringen betales som del av oppgjøret ved boligkjøpet. PLUS-dekningen fornyes årlig ved faktura fra HELP.

Egenandel kr 4 000 påløper ved takst, tvist eller 10 timer advokatbistand, avhengig av hva som kommer først. Meglerforetaket mottar kr 4 200/4 600/5 000 i kostnadsgodtgjørelse, avhengig av boligtype, samt et tillegg på kr 1 000 ved salg av PLUS.

Vi tar forbehold om pris- og vilkårsendringer. Hvis premien ikke er innbetalt ved overtakelse, vil avtalen bli kansellert. For fullstendig informasjon om dekning og vilkår, se help.no

Har du spørsmål? Kontakt HELP på help.no/minside, telefon 22 99 99 99 eller epost post@help.no



Rett skal være rett. For alle.



Forts. Viktige endringer i avhendingsloven

Viktige endringer i avhendingsloven

Den 1. januar 2022 ble avhendingsloven endret på viktige punkter for både kjøper og selger. Samtidig fikk vi en ny forskrift som regulerer jobben en takstmann skal gjøre. Den nye forskriften stiller strengere krav til tilstandsrapportene som er en viktig del av kontrakten ved boligsalg. HELP, landets største advokatmiljø for boligkjøpere, har laget en kort innføring i de nye reglene.

Forbudt å selge bolig “som den er”

Du har kanskje hørt at de fleste brukte boliger har vært solgt «som de er»? Dette forbeholdet innebar at selger fraskrev seg ansvar for skjulte feil og mangler. Det var bare hvis selger hadde holdt tilbake eller gitt uriktig informasjon, eller hvis boligen var i vesentlig dårligere stand at kjøper kunne nå frem med et krav mot selger.

Fra 1. januar 2022 kan ikke selger lenger ta generelle forbehold av «som den er»-typen. Dette betyr at når vi da skal vurdere om en bolig har en mangel, må vi vurdere grundig hva som fremgår av kjøpsavtalen. Med kjøpsavtalen menes alle dokumenter og opplysninger som tilbys før kjøpet, også FINN-annonsen og alle vedleggene til salgsoppgaven. Hvis kjøpsavtalen ikke gir et klart svar (av typen “Det følger egen parkeringsplass med leiligheten” eller “Badet er renoverert av fagfolk”), må vi vurdere hva kjøper kan forvente basert på blant annet eiendommens synlige tilstand, alder, opplysningene som er gitt ved salget, feilenes art, karakter og omfang.

Egenandel

Avhendingsloven har også fått en ny bestemmelse om egenandel. Egenandelen slår først inn når det er påvist at eiendommen har en mangel. Når det er et avvik fra kontrakten som utgjør en mangel, skal oppgjøret reduseres med 10 000 kroner, uavhengig av om utbedringskostnadene er høye eller lave. Dette innebærer blant annet at kjøper ikke kan rette krav mot selger hvis det koster mindre enn 10 000 kroner å utbedre mangelen.

Selv om utbedringskostnadene er høye, kan det likevel tenkes at feil ved boligen ikke utgjør mangler etter loven. Dette avhenger av hva som er avtalt mellom partene, og hva kjøper kan forvente basert på de momentene vi har nevnt over.

Nytt om tilstandsrapporter

Tidligere ble det ikke stilt noen konkrete krav til hva en tilstandsrapport skulle inneholde og hvordan den skulle se ut. Dette hadde som konsekvens at tilstandsrapportene varierte i innhold og kvalitet. I den nye forskriften til avhendingsloven stilles det en rekke krav for at en tilstandsrapport skal regnes som godkjent.



Opplysningene i tilstandsrapporten skal gis på en forbrukervennlig måte, og det er beskrevet hva takstmannen skal vurdere og hvordan noen av undersøkelsene skal gjennomføres.

Vi har tro på at kjøpere nå vil få bedre informasjon i forkant av salget og dermed et bedre beslutningsgrunnlag.

Kjøpers undersøkelsesplikt lovfestes

Avhendingsloven har også fått en regel om undersøkelsesplikt for kjøper. Regelen tydeliggjør at kjøperen skal anses å kjenne til forhold som er tydelig beskrevet i tilstandsrapporten eller annen relevant salgsdokumentasjon. Det fremgår av loven at kjøperen ikke kan klage på avvik hvis disse er tydelig beskrevet i salgsdokumentasjonen, uavhengig av om kjøperen faktisk har satt seg inn i denne.

Det er derfor svært viktig at kjøper setter seg godt inn i alle dokumenter og opplysninger som tilbys i forkant av kjøpet. Hvis det er noe du ikke forstår, anbefaler vi at du stiller spørsmål til selger og/eller eiendomsmegler. Dersom det er gitt motstridende opplysninger i salgsdokumentene, må du undersøke hvilke av opplysningene som er korrekte, og eventuelt ta forbehold dersom motstriden ikke avklares. Du kan ikke velge å holde deg til den opplysningen du liker best.

Arealavvik

Avhendingsloven har også fått en ny bestemmelse om arealavvik innendørs. Helt kort betyr endringen at eiendommen har en mangel hvis opplysningene om størrelse i salgsdokumentene ikke er riktig. Det er en forutsetning at avviket utgjør mer enn 2 % og minst én kvadratmeter, og at selgeren ikke godtgjør at opplysningene ikke har hatt betydning for kjøperen.

Viktig for kjøper å være klar over

Advokatene i HELP er fornøyde med regelendringer som bidrar til at kjøper får bedre informasjon. Dette kan redusere antall konflikter i etterkant av boligkjøpet.

Selv om selgers ansvar nå har blitt utvidet, er det ikke slik at alle feil er mangler etter avhendingsloven. Det er påregnelig med noen feil ved boligen på grunn av alder, slitasje, osv., og det som er opplyst ved salget, er naturligvis ikke mangler. Jo eldre boligen er, desto vanligere er det å avdekke feil. Det er svært viktig å lese salgsoppgaven nøye. Hvis det er gitt konkrete risikopplysninger om bestemte bygningsdeler, er det påregnelig å måtte utbedre disse og denne kostnaden må kjøper dekke selv.

Hvis du har boligkjøperforsikring hos HELP, vil våre advokater hjelpe deg med å vurdere om du kan rette et krav mot selger/selgers boligselgerforsikringsselskap. Dersom det er sannsynlig at du vil nå frem med et krav, forfølger vi saken for deg til den er løst.



Forbrukerinformasjon om budgivning

Sist oppdatert med virkning fra 1. januar 2014, i forbindelse med ikrafttredelse av endringer i eiendomsmeglingsforskriften.

Informasjonen er utarbeidet av Forbrukerombudet, Forbrukerrådet, Den Norske Advokatforening ved Eiendomsmeglingsgruppen, Eiendomsmeglerforetakenes Forening og Norges Eiendomsmeglerforbund, på grunnlag av blant annet forskrift om eiendomsmegling § 6-3 og § 6-4.

Nedenfor gis en oversikt over de retningslinjer som forbrukermyndighetene og organisasjonene anbefaler benyttet ved budgivning på eiendommen. Avslutningsvis gis også en kort oversikt over de viktigste rettsreglene tilknyttet budgivning.

Før det legges inn bud på eiendommen oppfordres budgiver til å sette seg inn i all relevant informasjon om eiendommen, herunder eventuell salgssoppgave og teknisk rapport med vedlegg.

Gjennomføring av budgivning

- På forespørsel vil megler opplyse om aktuelle bud på eiendommen, herunder om relevante forbehold.
bolig ol. Normalt vil ikke et bud med forbehold bli akseptert før forbeholdet er avklart. Konferer gjerne med megler før bud avgis.
- Alle bud skal inngis skriftlig til megler, som formidler disse videre til oppdragsgiver. Kravet til skriftlighet gjelder også budforhøyelser og motbud, aksept eller avslag fra selger. Før formidling av bud til oppdragsgiver skal megler innhente gyldig legitimasjon og signatur fra budgiver. Kravet til legitimasjon og signatur er oppfylt for budgivere som benytter e-signatur, eksempelvis BankID eller MinID. Med skriftlige bud menes også elektroniske meldinger som e-post og SMS når informasjonen i disse er tilgjengelig også for ettertiden.
- Et bud bør inneholde eiendommens adresse (eventuelt gnr/bnr), kjøpesum, budgivers kontaktinformasjon, finansieringsplan, akseptfrist, overtakelsesdato og eventuelle forbehold som for eksempel usikker finansiering, salg av nåværende

- Megler skal legge til rette for en forsvarlig avvikling av budrunden. I forbrukerforhold (dvs. der oppdragsgiver er forbruker) skal megleren ikke formidle bud med kortere akseptfrist enn kl. 12.00 første virkedag etter siste annonserte visning. Etter denne fristen bør budgivere ikke sette en kortere akseptfrist enn at megler har mulighet til, så langt det er nødvendig, å orientere oppdragsgiver, budgivere og øvrige interessenter om bud og forbehold. Det bør ikke gis bud som diskriminerer eller utelukker andre budgivere. Dersom bud inngis med en frist som åpenbart er for kort til at megleren kan avvikle budrunden på en forsvarlig måte som sikrer oppdragsgiver og interessenter et tilstrekkelig grunnlag for sine handlingsvalg, vil megler fraråde budgiver å stille slik frist.

- Megleren vil uoppfordret gi sin vurdering av det enkelte bud overfor oppdragsgiveren, når budet er gitt innenfor fristene i punkt 4.

- Megleren skal så langt det er nødvendig og mulig holde budgiverne skriftlig orientert om nye og høyere bud og eventuelle forbehold. Megler skal så snart som mulig bekrefte skriftlig overfor budgivere at budene deres er mottatt.

- Etter at handel har kommet i stand, eller dersom en budrunde avsluttes uten at handel er kommet i stand, kan en budgiver kreve kopi av budjournalen i anonymisert form.

- Kopi av budjournal skal gis til kjøper og selger uten ugrunnet opphold etter at handel er kommet i stand. Dersom det er viktig for budgiver å bevare sin anonymitet, bør budet fremmes gjennom fullmektig.

Viktige avtalerettslige forhold

- Det eksisterer ingen angrerett ved salg/kjøp av fast eiendom.
om at eiendommen er solgt til en annen (man bør derfor ikke gi bud på flere eiendommer samtidig dersom man ikke ønsker å kjøpe flere enn en eiendom).
- Når et bud er innsendt til megler og han har formidlet innholdet i budet til selger (slik at selger har fått kunnskap om budet), kan budet ikke kalles tilbake. Budet er da bindende for budgiver frem til akseptfristens utløp, med mindre budet før denne tid avslås av selger eller budgiver får melding
- Selger står fritt til å forkaste eller akseptere ethvert bud, og er for eksempel ikke forpliktet til å akseptere høyeste bud.

- Når en aksept av et bud har kommet frem til budgiver innen akseptfristens utløp er det inngått en bindende avtale.

- Husk at også et eventuelt bud fra selger til kjøper (såkalte "motbud"), avtalerettslig er et bindende tilbud som medfører at det foreligger en avtale om salg av eiendommen dersom budet i rett tid aksepteres av kjøper.

Budskjema

aktiv.

For eiendommen:

Adresse: Festningslia 22
1940 BJØRKELANGEN

Meglerforetak: Aktiv Eiendomsmegling Sørumsand
Saksbehandler: Øyvind Sægrov

Oppdragsnummer: 1106240064

Telefon: 414 15 504
E-post: oyvind.saegrov@aktiv.no

Undertegnede gir herved følgende bud på ovennevnte eiendom:

Kjøpesum: Kr. _____

Beløp med bokstaver: Kr. _____

+ omkostningert iht. opplysninger i salgssoppgaven

Dette budet er bindende for undertegnede frem til og med den: _____ Kl. _____

Dersom annet ikke er angitt gjelder budet til kl. 15.00 første virkedag etter siste annonserte visning. I forbrukerforhold vil bud med kortere akseptfrist enn til kl. 12.00 første virkedag etter siste annonserte visning ikke bli videreformidlet til selger.

Eventuelle forbehold: _____

Undertegnede er kjent med at selger står fritt til å godta eller forkaste ethvert bud. Likeledes er undertegnede klar over at budet er bindende for budgiver når det er kommet til selgers kunnskap. Handelen er juridisk bindende for begge parter dersom budet aksepteres innen akseptfristen. Undertegnede er kjent med at budjournalen vil bli forelagt kjøper og selger når handel er sluttet.

Ønsket overtakelsesdato: _____

Budet baseres på opplysninger og salgsvilkår som fremkommer av salgssoppgave datert: 11.03.2024

Kjøpet vil bli finansiert slik:

Låneinstitusjon: _____ Referanse og tlf nr.: _____

Lånt kapital: _____ Kr.: _____

Egenkapital: _____ Kr.: _____

Totalt: _____ Kr.: _____

Egenkapital består av: Salg av nåværende bolig eller fast eiendom Disponibelt kontantbeløp (bankinnskudd)

Jeg gir bud som: Forbruker Ledd i næringsvirksomhet / juridisk person (selskap)

Jeg samtykker til bruk av elektronisk kommunikasjon: Ja Nei

Navn: _____ Navn: _____

Fødselsnr. (11 siffer): _____ Fødselsnr. (11 siffer): _____

Adresse: _____ Adresse: _____

Postnr.: _____ Sted: _____

Tlf.: _____ E-post: _____

Dato.: _____ Sign: _____

Kopi av legitimasjon

Kopi av legitimasjon

