

Fjellsvegen 37

4103 JØRPELAND

Tilstandsrapport

Eierskifte

Boligtype: Enebolig

Byggeår: 2021

BRA: 171 m²

BRA-i: 171 m²



Samlet vurdering

TG-0

0

TG-1

37

TG-2

1

TG-3

0

TG-IU

0

1. Tilstandsgradene

TG-0

Tilstandsgrad 0: Ingen avvik

Bygningsdelen skal være tilnærmet ny, ikke vise tegn på slitasje og det skal være lagt frem dokumentasjon på faglig god utførelse. Det er ingen merknader til delen.

TG-1

Tilstandsgrad 1: Mindre eller moderate avvik

Bygningsdelen skal bare ha normal slitasje, og strakstiltak skal ikke anses som nødvendig. Graden kan også brukes når delen er ny, men der dokumentasjon på faglig god utførelse mangler.

TG-2

Tilstandsgrad 2: Bygningsdelen har vesentlige avvik

Bygningsdelen skal enten ha feil utførelse, en skade eller symptomer på skade, sterk slitasje eller nedsatt funksjon. Graden gis når bygningsdelen trenger vedlikehold eller tiltak i nær fremtid. Graden skal også brukes når delen er gammel og det er grunn til å varsle om faren for skader på grunn av alderen, eller når det er grunn til å overvåke delen spesielt på grunn av fare for større skader eller følgeskader

TG-3

Tilstandsgrad 3: Store eller alvorlige avvik

Bygningsdelen har kraftige symptomer på forhold som man må regne med trenger utbedring straks eller innen kort tid. Graden skal også brukes ved påvist funksjonssvikt eller sammenbrudd

TG-IU

Tilstandsgrad ikke undersøkt (TGIU) skal kun brukes unntaksvis. Eksempler kan være snødekket tak eller krypkjeller uten inspeksjonsmulighet på undersøkelsestidspunktet; eller bygningsdelen eller arealet eller rommet er ikke tilgjengelig for inspeksjon på tidspunktet for analysen. Dersom TGIU omfatter særlig fuktutsatte konstruksjoner, skal dette angis særlig.

2. Om rapporten

Om rapporten

Rapporten følger kravene i ny forskrift til avhendingsloven (tryggere bolighandel) fastsatt av Kommunal- og moderniseringsdepartementet 21.06.2021. I tillegg beskriver rapporten følgende kontrollpunkter utover minimumskravet i forskriften; støttemurer, tilleggsbygninger (garasje mm), etasjeskillere, renner / nedløp, toalettrom, ildsted / piper og trapper. Formålet med rapporten er å kartlegge boligens tekniske tilstand med tanke på behov for tiltak, samt å vise resultatene av en utført tilstandsanalyse for å bidra til økt trygghet og redusert konfliktnivå ved eierskifte.

Rapporten erstatter ikke selgers opplysningsplikt eller kjøpers undersøkelsesplikt ved eierskifte. Tilstandsrapporten gir en beskrivelse og vurdering av byggverk og bygningsdeler som bygnings sakkyndig har observert, og som har betydning ved eierskifte. Tilbakeholdt eller uriktig informasjon som har betydning for vurderingen, er ikke bygnings sakkyndig sitt ansvar. Rapporten gir normalt ingen vurdering av boligens tilbehør, som hvitevarer, brunevarer og annet inventar. Dette gjelder også om tilbehøret er integrert.

Struktur og referansenivå

Rapportens struktur, metode og begrepsbruk følger i hovedsak Norsk Standard NS 3600

Normalt vil referansenivået være byggeskikken og tilstanden ved byggeåret for boligen eller bygningsdelen. Rapporten beskriver avvik, altså en tilstand som er dårligere enn referansenivået. Rapporten framhever normalt ikke positive sider ved boligen ut over det som kommer frem av tilstandsgraden på rom og bygningsdeler.

Ved tilstandsgrad 0 og 1 gis det normalt ingen begrunnelse for valg av tilstandsgrad, fordi bygningen eller bygningsdelen da bare har normal slitasje.

Hvis et rom eller en bygningsdel gis tilstandsgrad 2 eller 3 skal den bygnings sakkyndige redegjøre for årsaken til og konsekvensen av dette. Den bygnings sakkyndige skal også gi et sjablongmessig anslag på hva det vil koste å utbedre rom eller bygningsdeler som gis tilstandsgrad 3.

I tillegg kan det gis TG3 iht. NS3600 på enkelte bygningsdeler slik som etasjeskillere og terrengforhold uten at det nødvendigvis krever umiddelbare tiltak.

Takstrappen

Kunden/rekvirenten skal lese gjennom dokumentet før bruk og gi tilbakemelding til den bygnings sakkyndige hvis det finnes feil/mangler som bør rettes opp. Rapporten kan ikke være eldre enn 1 år på det tidspunkt kjøperen binder seg til å kjøpe boligen. Ved utgått rapport bør bygnings sakkyndig kontaktes for ny befaring og oppdatering.

Supertakst AS samarbeider med Vendu AS, som utvikler tjenester som bidrar til en trygg bolighandel og et bærekraftig bolighold. For å kunne gjøre dette benyttes det tilstands - og eiendomsinformasjon fra rapporten. Les mer om tjenestene og få tilgang til å avstå fra bruk av dine data ved å gå til denne nettsiden: <https://samtykke.vendu.no/29047>

Dokumentasjon på håndverkertjenester

Dersom det har vært utført reparasjoner, vedlikehold, installasjoner, ombygging eller lignende i boligen de siste fem årene, og arbeidet er utført av kvalifiserte håndverkere, skal den bygnings sakkyndige be eieren dokumentere bruken av kvalifiserte håndverkere. Som dokumentasjon regnes blant annet skriftlig bekreftelse fra den eller de håndverkerne som ble brukt.

Hvordan undersøkelsene skal skje

Med mindre det fremgår at et rom eller en bygningsdel skal undersøkes med målinger, at det skal bores hull, at det skal stikkes i treverk eller annet, skal den bygnings sakkyndige basere sine undersøkelser på det som er synlig. Den bygnings sakkyndige skal flytte på tepper, møbler og annet inventar når det er nødvendig for å komme til det rommet eller den bygningsdelen som skal undersøkes. Dette gjelder likevel ikke for særlig tunge møbler og inventar, når disse ikke skjuler vesentlige installasjoner eller innretninger, og det heller ikke er andre grunner til å mistenke at flytting vil kunne avdekke vesentlige forhold.

3. Rapportsammendrag

Alle bygningsdeler angitt med tilstandsgrad TG2, TG3 eller TGIU (ikke undersøkt) er angitt i rapport sammendraget. Ytterligere opplysninger er gitt i hovedrapporten.

Bygningsdeler med TG2

Trapp

Oppsummering

Det mangler håndløper langs veggen i deler av trappen.

Anbefalte tiltak

Anbefaler å montere manglende håndløper langs veggen.

4. Informasjon om oppdraget

Befaringsdato
20.3.2025

Rapportdato
24.3.2025

Hjemmelshavere

Navn: **Alf Rune Rugland**

Tilstede ved inspeksjon: **Nei**

Representant v/befaring: **Nøkkel er lagt ut**

Er selgers egenerklæring fremlagt og gjennomgått av bygningssakkyndig? **Ja**

Informasjon om bygningssakkyndig

Navn: **Ruben Sørsdal**
Firma: **Takst Rogaland AS**
Adresse: **Myklaberglia 23, 4052 Røyneberg**

Telefon: **48422402**
Epost: **post@takst-rogaland.no**



Om bygningssakkyndig:

Mange års erfaring fra bygg- og anleggsbransjen. Byggesakkyndig utdanning fra Mesterskolen, sertifisert takstmann, å en del av NITO takst.

Informasjon om boligen

Adresse: **Fjellsvegen 37, 4103 Jørpeland**

Kommunenr:	1130	Gårdsnr:	45	Bruksnr:	173	Festenr:	
Seksjonsnr:		Andelsnr:		Leilighetsnr:			
Byggeår:	2021 - I følge eier						
Boligtype:	Enebolig						

Generell beskrivelse av boligen:

zaptec go elbillader

Nordan ytterdører i malt utførelse, nordan vinduer / balkongdør med 3-lags glass.

Eiendommen ligger i et etablert boligområde.

Generel beskrivelse utvendig.

Oppført med ringmur og stedstøpt plate på mark.

Yttervegger i bindingsverk, utvendig kledd med liggende trepaneler.

Halvvalmet tak som er belagt med glasert takstein.

Vinduer med 2-lags glass.

Generel beskrivelse av innvendige overflater.

Gulv er i hovedsak belagt med laminat og beleg.

Vegger er i hovedsak belagt med malte gips plater.

Himling er i hovedsak belagt med malte gips / akustikk plater.

Listefritt mellom vegg / tak og hvite slette innerdører.

Generel beskrivelse av tekniske installasjoner: OSO 281 ltr. vvb, sanipex rør i rør system, systemair balansert ventilasjon, noby brannvarslingsanlegg og zaptec go albillader montert i carport.

Oppvarming: luft til luft varmepumpe, vedovn, elektrisk gulvvarme i gang, vaskerom og begge bad.

Sammendrag.

Eiendommen er i normal stand iht. alder, men med enkelte tilstandsmerknings som skyldes alder, vedlikehold og konstruksjon. Det registreres litt knirk i trapp og i laminat v/ kjøkken.

De enkelte vurderinger er nærmere beskrevet i rapport, rapporten anbefales dermed lest i sin helhet. Det er ikke utført tilstandsvurdering av carport og utvendige boder.

5. Arealinformasjon

Arealmålingen er basert på Norsk standard 3940:2023 Areal- og volum-beregninger av bygninger. Arealet gjelder for tidspunktet da boligen ble målt. Rommene kan være måleverdige selv om bruken er i strid med byggteknisk forskrift

Arealet beskriver boligens bruksareal i tre definerte kategorier:

Internt bruksareal	BRA-i	Bruksareal innenfor boenhetens omsluttende vegger. Bruksenheten kan bestå av flere boenheter.
Eksternt bruksareal	BRA-e	Bruksareal av rom som tilhører boenheten med adkomst via fellesarealer eller utvendig adkomst. Veggareal mellom BRA-i og BRA-e legges til BRA-e hvis dette ligger vegg i vegg.
Innglasset balkong	BRA-b	Innglassede balkong tilknyttet boenheten. Veggareal mellom innglasset balkong og annet bruksareal tillegges areal innglasset balkong.

Terrasse- og balkongareal (TBA) dekker areal som åpne balkonger, altaner og verandaer. Dette arealet vil ikke bli inkludert i boligens bruksareal.

Ikke måleverdige arealer som skyldes skråtak eller lav himlingshøyde (ALH) kan opplyses som tilleggsinformasjon. Slike arealer skal ikke oppføres alene, men skal alltid opplyses sammen med korrekt målt BRA. BRA og ALH kan summeres, og utgjør boligens gulvareal (GUA).

For mer informasjon se her: <https://eiendomnorge.no/nyheter/viktig-informasjon-om-arealmaling-article2588-919.html>

Tabellen som viser fordelingen av P-ROM og S-ROM er basert på den tidligere arealstandard (NS 3940:2012) og inneholder ulike definisjoner for måling i forhold til den nåværende standarden (NS 3940:2023). Eksempel skal ikke boder via fellesareal være med som S-ROM, men i ny standard er dette med som BRA-e og summert i bruksarealet (BRA). Oversikten over P-ROM og S-ROM er kun ment som informasjon og for sammenligning, og skal ikke brukes i markedsføring av boliger. Tallene er omtrentlige og kan avvike fra faktiske målinger; de er ikke juridisk bindende. Rombenevnelsen er vurdert med tanke på dagens bruksområder og tar ikke hensyn til kravene i byggeforskriftene.

Oppsummering av BRA alle bygg

Bygg	BRA	BRA-i (internt bruksareal)	BRA-e (eksternt bruksareal)	BRA-b (Innglasset balkong)	TBA (terrasse- og balkongareal)
Enebolig	171	171	0	0	41
Utvendige boder v/ carport	7	0	7	0	0
Totalt m²	178	171	7	0	41

Bygning: Enebolig

Hovedareal

Etasje	BRA	BRA-i (internt bruksareal)	BRA-e (eksternt bruksareal)	BRA-b (Innglasset balkong)	TBA (terrasse- og balkongareal)
1. etasje	89	89	0	0	0
2. etasje	82	82	0	0	41
Totalt m²	171	171	0	0	41

Fordeling mellom P-ROM og S-ROM

Etasje	BRA	P-ROM	S-ROM	Beskrivelse P-Rom	Beskrivelse S-Rom
1. etasje	89	83	6	Hall m/ trapp, 4 soverom, 2 bad og vaskerom.	Bod / garderobe v/ inngang 3 kvm. og garderobe v/ soverom 7 kvm.
2. etasje	82	82	0	Trapp, toalettrom, gang, tv stue og åpen stue / kjøkken løsning.	
Totalt m²	171	165	6		

Bygning: Utvendige boder v/ carport

Hovedareal

Etasje	BRA	BRA-i (internt bruksareal)	BRA-e (eksternt bruksareal)	BRA-b (Innglasset balkong)	TBA (terrasse- og balkongareal)
Bod mot Norvest	4	0	4	0	0
Bod mot Sørvest	3	0	3	0	0
Totalt m²	7	0	7	0	0

Kommentar til arealberegning

Utover overnevnte areal er det etablert carport på 20 kvm.

Redskapsbod på balkong har ikke måleverdig areal pga. takhøyde lavere en 190 cm. Men har har GUA - gulvareal på 6 kvm.

Bod under trapp inngår som p-rom for 1 etg.

6. Hovedrapport

6.1 Drenering

Type grunnmur?	Støpt plate på mark
Er bygningen utsatt for tilsig av overflatevann (terrengfall inn mot boligen)?	Nei
Er kontrollert bortledning av vann fra taknedløp ved grunnmur mangelfull?	Nei
Oppsummering av drenering	TG-1

6.2 Grunnmur og fundament

Type Fundament/Grunnmur	Plate på mark
Type byggegrunn	Ukjent byggegrunn
Er det påvist sprekker/riss eller skader?	Nei
Oppsummering av grunnmur og fundament	TG-1

6.3 Støttemur

Beskrivelse	
Støttemur oppført i stedstøpt betong og naturstein.	
Er det synlige sprekker/skader/skjevheter?	Nei
Er det manglende sikring i form av rekkverk pga høyde over bakken?	Nei
Oppsummering av støttemur	TG-1

6.4 Balkong, terrasse, platting

Type	Balkong
Sørvest vendt balkong over carport på 41 kvm. Belagt med terrassebord, tilkomst via trapp v/ carport og utgang via balkongdør fra stue.	
Er det gjennomført arbeider etter opprinnelig byggeår?	Nei

Er det synlig tegn på skjevheter/konstruksjonssvikt?	Nei
Er det tegn på sopp/råteskader i treverk eller skader i betong?	Nei
Er det krav til rekkverk?	Ja
Er det avvik på rekkverkshøyde og åpninger i rekkverket i forhold til gjeldene byggt teknisk forskrift på befaringstidspunktet?	Nei
Er balkong / terrassen teknet?	Ja
Er det ufullstendig/manglende tettesjikt ved oppkant mot vegg og dør?	Nei
Oppsummering av balkong, terrasse, platting	TG-1

6.5 Vinduer og dører

Beskrivelse	
Nordan ytterdører i malt utførelse, nordan vinduer / balkongdør med 3-lags glass.	
Er det gjennomført arbeider etter opprinnelig byggeår?	Nei
Er det påvist punkterte eller sprukne glass?	Nei
Er det påvist værslitte karmar, fuktskader eller råteskader?	Nei
Er det ved stikkprøver registrert avvik ved åpne/lukkemekanismen?	Nei
Er det påvist avvik ved utvendig tetting som beslag, vannbord, og omramming?	Nei
Oppsummering av vinduer og dører	TG-1

6.6 Yttervegger

Type fasade	Liggende kledning
Er det gjennomført arbeider etter opprinnelig byggeår?	Nei
Er det påvist skjevheter/riss/sprekker/setninger?	Nei
Er det påvist fuktskade/sopp/råte eller slitt overflate?	Nei
Er det liten eller ingen lufting av kledningen?	Nei
Er det manglende musetetting i nedkant av kledning/plater?	Nei

6.7 Loft (konstruksjonsoppbygging)

Type loft	Flatt tak (konstruksjon uten loft)
Konstruksjonsprinsipp	Tretak
Er det tegn til fukt fra lekkasjer eller kondensering på overflater?	Nei
Er det tegn til sopp/råte eller spor etter skadedyr?	Nei
Er det tegn på utilstrekkelig ventilering av konstruksjonen?	Nei
Er det tegn på utilstrekkelig tetting rundt gjennomføringer i konstruksjonen?	Nei
Oppsummering av loft (konstruksjonsoppbygging)	
TG-1	

6.8 Renner og nedløp

Type	Aluminium
Er det utført arbeider på anlegget etter byggeår?	Nei
Er det synlige skader på renner/nedløp?	Nei
Oppsummering av renner og nedløp	
TG-1	

6.9 Takkonstruksjon

Takkonstruksjon	Pulttak
Inspisert fra	Fra bakken
Er det tegn til svanker, skjevheter eller symptom på konstruksjonssvikt i takflaten?	Nei
Er det registrert symptom som tyder på at takkonstruksjonen er utilstrekkelig luftet?	Nei
Oppsummering av takkonstruksjon	
TG-1	

6.10 Taktekking

Type tekking	Papp
Inspisert fra	Fra bakken
Er det gjennomført arbeider etter opprinnelig byggeår?	Nei
Er det skader på takstein, mosegroing, buler i papp, rust eller bulker i plater?	Nei
Er det synlige avvik på beslag/inndekning rundt pipe og andre takgjennomføringer?	Nei
Har tekkingen nådd en alder som gir økt risiko for skader eller følgeskader?	Nei
Oppsummering av taktekking	TG-1

6.11 Utstyr på tak

Er det krav til snøfanger?	Nei
Er det krav til stige for adkomst feier?	Ja
Er det manglende stige/adkomst for feier og eller skader på stige?	Nei
Oppsummering av utstyr på tak	TG-1

6.12 Etasjeskille og gulv på grunn

Type	Støpt gulv på grunn, Trebjelkelag
Er det påvist nedbøy, skjevheter eller svikt i etasjeskille/gulv?	Nei
Oppsummering av etasjeskille og gulv på grunn	TG-1

6.13 Ildsted/Skorstein

Type pipe	Stål
Er det montert ildsted?	Ja
Type ildsted	Vedovn
Nordoeis vedovn m/ stålpipes montert i stue.	

Er det påvist avvik ved ildsted/feieluke/sotluke i forhold til avstand brennbart materiale?	Nei
Skorstein over tak er inspisert fra:	Fra bakken
Er det synlige skader i skorstein, beslag eller fuger?	Nei
Er det avvik i forhold til høyde på pipe over tak?	Nei
Oppsummering av ildsted/skorstein	TG-1

6.14 Kjøkken

Overflater og innredning

Er det påvist fukt /skader rundt vask/kjøleskap/oppvaskmaskin?	Nei
Er det påvist skader på kjøkkeninnredning utover normal slitasje?	Nei
Oppsummering av overflater og innredning	TG-1

Ikea kjøkken m/ hvite slette fronter, laminat benkeplate, nedfelt vaskekum, 1 greps blandebatteri, plate mellom benkeplate og overskap, waterguard, komfyrvakt, integrerte hvitevarer som: koketopp, stekeovn, dampovn, oppvaskemaskin og 2 stk. kjøll / fryseskap.

(Det registreres noe svegging i benkeplate v/ oppvaskemaskin TG-2)

Avtrekk

Type avtrekk	Mekanisk
Er det registrert avvik på avtrekk?	Nei
Oppsummering av avtrekk	TG-1

6.15 Lovlighet

Er det manglende samsvar mellom dagens bruk og godkjente byggetegninger?	Nei
Er det avdekt forhold som tyder på at boenhet ikke er delt opp i brannceller etter kravene i teknisk forskrift?	Nei
Er det manglende ferdigattest / midlertidig brukstillatelse?	Ikke kontrollert
Det er ikke framlagt noen midlertidig brukstillatelse eller ferdigattest.	
Er det avvik på krav til rømning, dagslysforhold eller takhøyde?	Nei
Er det manglende brannslukkingsutstyr og røykvarslere i boligen iht forskrift?	Nei

Er det skader på brannslukkingsutstyr, røykvarsler, eller er apparat eldre enn 10 år?

Nei

6.16 Toalettrom

Er det påvist fukt/skader på toalettet?

Nei

Type ventilasjon

Mekanisk avtrekk

Er det skader på utstyr og innredning?

Nei

Er det innebygd systerne?

Ja

Er det manglende drensåpning for å synliggjøre lekkasje fra innebygd systerne?

Nei

Oppsummering av toalettrom

TG-1

6.17 Trapp

Beskrivelse

Innvendig trapp er en lukket tretrapp.

Er det manglende rekkverk?

Nei

Er høyden på rekkverk under 90cm?

Nei

Er åpninger i rekkverk over 10cm?

Nei

Er åpninger mellom opptrinn over 10 cm?

Nei

Mangler håndløper i trappeløp?

Ja

Er det påvist andre avvik utover normal slitasje?

Nei

Oppsummering av trapp

TG-2

Det mangler håndløper langs veggen i deler av trappen.

Anbefalte tiltak / ytterligere undersøkelser anbefales

Anbefaler å montere manglende håndløper langs veggen.

6.18 Avløpsrør

Type avløpsrør	Plast
Er det gjennomført arbeider på anlegget etter byggeår?	Nei
Er det manglende lufting av kloakk over tak?	Ukjent
Er det sen avrenning fra tappested?	Nei
Mangler det stakemuligheter på avløpsanlegget?	Ja
Har avløpsrør nådd en alder som gir økt risiko for skader eller følgeskader?	Nei
Oppsummering av avløpsrør	TG-1
Det er ikke påvist noen stakeluke i boenheten. Staking kan utføres via sluk eller andre installasjoner med avløp.	

6.19 Vannledninger

Type anlegg	Rør i rør system
Er det utført arbeider på anlegget etter byggeår?	Nei
Er det etablert fordelerskap?	Ja
Er det manglende vannstoppesystem i tilknytning til, eller manglende avrenning til sluk/avløp fra fordelerskap?	Nei
Har vannrør nådd en alder som gir økt risiko for skader eller følgeskader?	Nei
Er det manglende isolering av vannrør hvor det er risiko for frost eller kondens?	Nei
Er det registrert tegn til lekkasjer eller skader på vannrør?	Nei
Er det redusert vanntrykk ved prøving av to tappesteder samtidig?	Nei
Er det manglende tilgjengelighet til stoppekran?	Nei
Er det dårlig funksjon på stoppekran?	Nei
Oppsummering av vannledninger	TG-1

6.20 Elektrisk

Er det foretatt kontroll av det lokale el tilsyn i løpet av de siste 5 år	Nei
Type sikringer	Automatsikringer
Er det gjennomført arbeider etter opprinnelig byggeår?	Nei
Er det manglende samsvarserklæring på arbeider utført etter 01.01.1999?	Nei
Er det manglende kursfortegnelse?	Nei
Er det manglende samsvar mellom kursfortegnelse og antall sikringer?	Nei
Er det tegn på varmgang (termiske skader) på kabler, brytere, downlight, stikkontakter, og elektrisk utstyr?	Nei
Er kabler utilstrekkelig festet?	Nei
Er det tegn til at kabelinnføringer og hull i inntak og sikringsskap ikke er tette?	Nei
Spørsmål til eier: Løses sikringene ofte ut?	Nei
Spørsmål til eier: Har det vært brann, branntilløp eller varmgang i anlegget?	Nei
Oppsummering av elektrisk	TG-1

6.21 Varmesentral

Type anlegg	Varmepumpe
Mitsubishi luft til luft varmpumpe plassert i stue.	
Er det utført arbeider på anlegget etter byggeår?	Nei
Når var siste service på anlegget?	
Det er ikke framlagt noen dokumentasjon på gjennomført service.	
Finnes det oljetank på eiendommen?	Nei
Oppsummering av varmesentral	TG-1
Anbefaler service på varmpumpen.	

6.22 Varmtvannsbereder

Plassering bereder	
Vaskerom	
Fundament	
Plassert på gulv	
Årstall	
2021	
Størrelse	
281 ltr.	
Er det manglende lekkasjesikring av bereder?	Nei
Er plugg (støpsel) på berederen brunsvidd?	Ikke relevant, fast tilkobling
Er det tegn til lekkasjer fra bereder?	Nei
Er bereder over 20 år?	Nei
Oppsummering av varmtvannsbereder	TG-1

6.23 Ventilasjon

Type ventilering	Balansert ventilasjon
Systemair SAVE VTR 300/B R	
Er det utført arbeider på anlegget etter byggeår?	Nei
Når var siste service på anlegget?	
Det er ikke dokumentert service av anlegget.	
Er det tegn på fukt eller mugg i filter?	Nei
Er det rom med manglende tilluft/avtrekk?	Nei
Er det tegn på utilstrekkelig luftutveksling?	Nei
Oppsummering av ventilasjon	TG-1
Anbefaler service, kanalrens og årlig filterbytte.	

Overflate

Beskrivelse av overflate	
Belegg på gulv og våtromsplater på vegger.	
Er det gjennomført arbeider etter opprinnelig byggeår?	Nei
Er det påvist avvik i krav om høydeforskjell på tettesjikt/fall til sluk?	Nei
Er det fare for at lekkasjevann fra installasjoner i rommet ikke når sluket?	Nei
Er vindu eller dør plassert i våtsone (utsatt for vannsprut)?	Nei
Er det gjennomføringer i vegg/tak mot kald sone?	Nei
Er det registrert riss, sprekker i fuger, bom (hulrom) under flis?	Nei
Er det påvist tegn på sopp/råteskader/fuktskader på overflater eller skadedyr?	Nei
Er det registrert knirk i gulvet?	Nei
Oppsummering av overflater	TG-1

Membran, tettesjikt og sluk

Er det manglende mulighet for renhold og inspeksjonsmulighet av sluk?	Nei
Type sluk	Plast
Er det påvist avvik ved utførelsen av membran/tettesjikt/klemring rundt sluk?	Nei
Er det påvist tegn på utettheter f.eks. rundt rørføringer eller andre overganger?	Nei
Er det påvist feil utførelse, feil materialvalg, eller skader i tettesjikt med fare for fuktskade?	Nei
Har membran/tettesjikt nådd en alder som gir økt risiko for skader eller følgeskader?	Nei
Oppsummering av membran, tettesjikt og sluk	TG-1

Sanitærutstyr

Beskrivelse	
Det er etablert servantskap m/ dobbel vask, klosett med innebygd sisterner og badekar.	
Er det skader på utstyr og innredning?	Nei
Er det innebygd sisterner til klosett?	Ja

Er det manglende drenering av lekkasjevann fra innebygde sistene?	Nei
---	-----

Oppsummering av sanitærutstyr	TG-1
--------------------------------------	-------------

Ventilasjon

Type ventilering	Mekanisk avtrekk
------------------	------------------

Er ventilasjonen funksjonstestet?	Ja
-----------------------------------	----

Oppsummering av ventilasjon	TG-1
------------------------------------	-------------

Fuktmåling

Er det foretatt hulltaking fra tilstøtende rom?	Ja
---	----

Er det registrert fukt eller andre skader ved hulltaking?	Nei
---	-----

Oppsummering av fukt	TG-1
-----------------------------	-------------

Dokumentasjon

Fremlagt dokumentasjon	Nei
------------------------	-----

6.25 Våtrom: Bad v/ vaskerom

Overflate

Beskrivelse av overflate	
--------------------------	--

Belegg på gulv og våtromsplater på vegger.

Er det gjennomført arbeider etter opprinnelig byggeår?	Nei
--	-----

Er det påvist avvik i krav om høydeforskjell på tettesjikt/fall til sluk?	Nei
---	-----

Er det fare for at lekkasjevann fra installasjoner i rommet ikke når sluket?	Nei
--	-----

Er vindu eller dør plassert i våtsone (utsatt for vannsprut)?	Nei
---	-----

Er det gjennomføringer i vegg/tak mot kald sone?	Nei
--	-----

Er det registrert riss, sprekker i fuger, bom (hulrom) under flis?	Nei
--	-----

Er det påvist tegn på sopp/råteskader/fuktskader på overflater eller skadedyr?	Nei
--	-----

Er det registrert knirk i gulvet?	Nei
-----------------------------------	-----

Oppsummering av overflater	TG-1
-----------------------------------	-------------

Membran, tettesjikt og sluk

Er det manglende mulighet for renhold og inspeksjonsmulighet av sluk?	Nei
Type sluk	Plast
Er det påvist avvik ved utførelsen av membran/tettesjikt/klemring rundt sluk?	Nei
Er det påvist tegn på utettheter f.eks. rundt rørføring eller andre overganger?	Nei
Er det påvist feil utførelse, feil materialvalg, eller skader i tettesjikt med fare for fuktskade?	Nei
Har membran/tettesjikt nådd en alder som gir økt risiko for skader eller følgeskader?	Nei
Oppsummering av membran, tettesjikt og sluk	TG-1

Sanitærutstyr

Beskrivelse	
Det er etablert servantskap, klosett med innebygd systerne og dusjhjørne.	
Er det skader på utstyr og innredning?	Nei
Er det innebygd systerne til klosett?	Ja
Er det manglende drenering av lekkasjevann fra innebygd systerne?	Nei
Oppsummering av sanitærutstyr	TG-1

Ventilasjon

Type ventilering	Mekanisk avtrekk
Er ventilasjonen funksjonstestet?	Ja
Oppsummering av ventilasjon	TG-1

Fuktmåling

Er det foretatt hulltaking fra tilstøtende rom?	Ja
Er det registrert fukt eller andre skader ved hulltaking?	Nei
Oppsummering av fukt	TG-1

Dokumentasjon

Fremlagt dokumentasjon	Nei
------------------------	-----

Overflate

Beskrivelse av overflate	
Belegg på gulv og malte gips plater på vegger.	
Er det gjennomført arbeider etter opprinnelig byggeår?	Nei
Er det påvist avvik i krav om høydeforskjell på tettesjikt/fall til sluk?	Nei
Er det fare for at lekkasjevann fra installasjoner i rommet ikke når sluket?	Nei
Er vindu eller dør plassert i våtsone (utsatt for vannsprut)?	Nei
Er det gjennomføringer i vegg/tak mot kald sone?	Nei
Er det registrert riss, sprekker i fuger, bom (hulrom) under flis?	Nei
Er det påvist tegn på sopp/råteskader/fuktskader på overflater eller skadedyr?	Nei
Er det registrert knirk i gulvet?	Nei
Oppsummering av overflater	TG-1

Membran, tettesjikt og sluk

Er det manglende mulighet for renhold og inspeksjonsmulighet av sluk?	Nei
Type sluk	Plast
Er det påvist avvik ved utførelsen av membran/tettesjikt/klemring rundt sluk?	Nei
Er det påvist tegn på utettheter f.eks. rundt rørføringer eller andre overganger?	Nei
Er det påvist feil utførelse, feil materialvalg, eller skader i tettesjikt med fare for fuktskade?	Nei
Har membran/tettesjikt nådd en alder som gir økt risiko for skader eller følgeskader?	Nei
Oppsummering av membran, tettesjikt og sluk	TG-1

Sanitærutstyr

Beskrivelse	
Det er etablert varmtvannsbедreder, ekspansjonskar, hovedstoppekran, vannmålerkonsoll, vannfordelerskap, opplegg til vaskemaskin, sikringsskap, brannvarslingsentral og ventilasjons aggregat.	
Er det skader på utstyr og innredning?	Nei

Er det innebygd sisterner til klosett?

Nei

Oppsummering av sanitærutstyr

TG-1

Ventilasjon

Type ventilering

Mekanisk avtrekk

Er ventilasjonen funksjonstestet?

Ja

Oppsummering av ventilasjon

TG-1

Fuktmåling

Er det foretatt hulltaking fra tilstøtende rom?

Ja

Er det registrert fukt eller andre skader ved hulltaking?

Nei

Oppsummering av fukt

TG-1

Dokumentasjon

Fremlagt dokumentasjon

Nei

6.27 Krypkjeller

Tilgjengelighet

Ikke relevant

6.28 Rom under terreng

Tilgjengelighet

Ikke relevant

6.29 Vannbåren varme

Tilgjengelighet

Ikke relevant

7. Dokumentasjon/plantegning, Areal

1. etasje

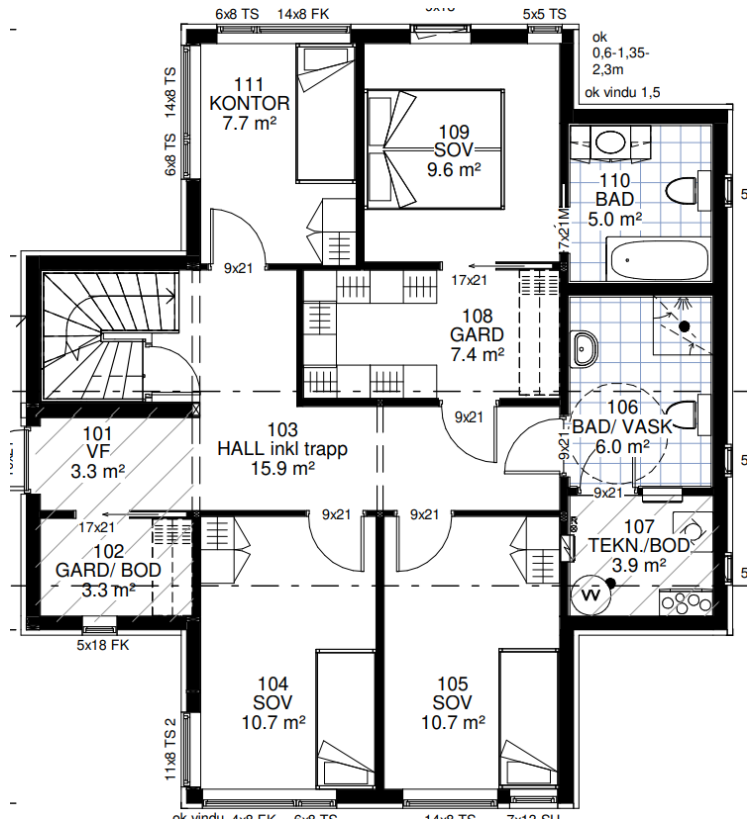

2. etasje

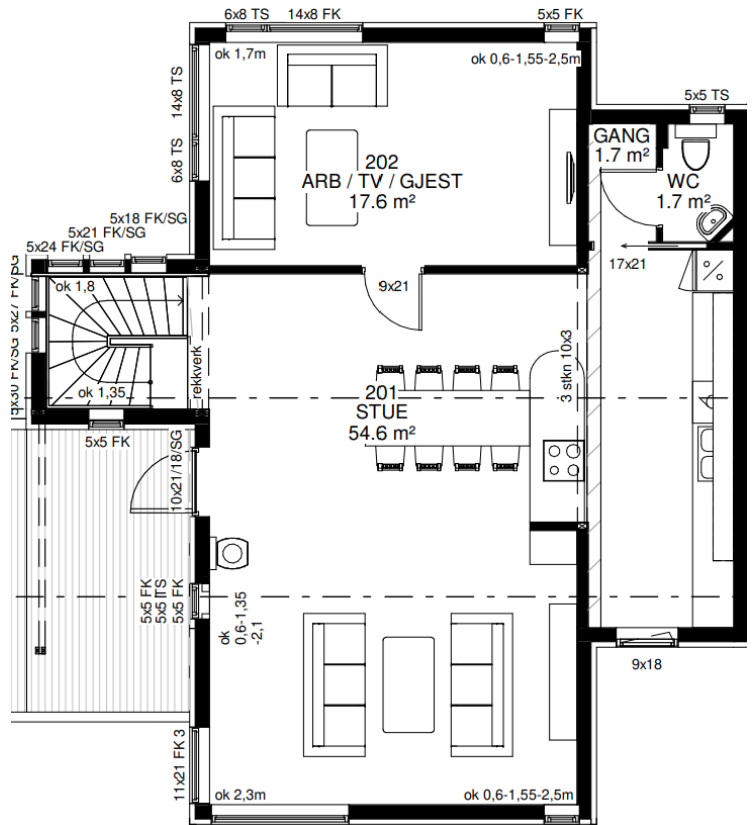

Utvendige boder v/ carport

Bod mot Sørvest

