Puttetjennvegen 15 A, 2074 EIDSVOLL VERK

Pen og oppgradert 3-roms leilighet med romslig terrasse og garasje - sentralt og kort vei til Eidsvoll Verk stasjon!

Eiendomsmegler MNEF

Ann Kristin Hoset

Mobil 980 85 692
E-post ann.kristin.hoset@aktiv.no

Aktiv Eiendomsmegling Jessheim
Trondheimsvegen 86, 2050 Jessheim. TLF. 63 85 50 00

Nøkkelinformasjon

Prisant.:	Kr 3 390 000,-
Omkostn.:	Kr 9 563,-
Total ink omk.:	Kr 3 399 563,-
Felleskostn.:	Kr 5 042,-
Selger:	Said Momen

Salgsobjekt:	Andelsleilighet
Eierform:	Andel
Byggeår:	2005
BRA-i/BRA Total	70/92 kvm
Tomtstr.:	845.2 m²
Soverom:	2
Antall rom:	3
Gnr./bnr.	Gnr. 129, bnr. 132
Andelsnr.:	5
Oppdragsnr.:	1208250171

Pen og oppgradert 3-roms leilighet med romslig terrasse og garasje!

Velkommen til Puttetjennvegen 15 A!

En delikat og oppgradert 3-roms leilighet som inneholder gang, meget pent kjøkken med integrerte hvitevarer, lys og hyggelig stue, to gode soverom - begge med garderobeskap, moderne flislagt bad med oppgradert innredning og praktisk innvendig bod med skap. Utgang til en romslig terrasse på hele 17 kvm med god plass til utemøblement. Det er lagt varmefolie i gulv i gang, stue og kjøkken.

Det følger garasje rett ved leiligheten.

Gangavstand fra leiligheten til alt Råholt byr på, bla. dagligvarebutikker, serveringssteder, skoler, barnehager, treningssenter, idretts- og svømmehall og ca 50 forretninger på Amfi kjøpesenter. Det er kort gangavstand til Eidsvoll Verk Stasjon med buss, samt hyppige togavganger til Oslo (30 min) og OSL Gardermoen (6 min)

Innhold

Velkommen 2
Plantegning 22
Om eiendommen 23
Energiattest 35
Nabolagsprofil 36
Tilstandsrapport 39
Egenerklæring 55
Forbrukerinformasjon 76
Budskjema 77

Det er adkomst fra leiligheten til en romslig terrasse som er delvis overbygget, og har rekkverk.

Terrassen har terrassemarkise. Noe skjermet utsyn med beplantning på fellestomten.

Delikat kjøkken med mye skap- og benkeplass.

I kjøkkenet er det integrerte hvitevarer som stekeovn, microovn, platetopp, oppvaskmaskin og kjøleskap.

Spisestue.

Stue.

Carpe
Diem

Plantegning

1. etasje

Plantegningen er ikke i målestokk og noe avvik kan forekomme.
Megler/selger tar ikke ansvar for evt. feil.

Om eiendommen

Om boligen

Areal
BRA - i: 70 m²
BRA - e: 22 m²
BRA totalt: 92 m²
TBA: 17 m²

Bruksareal fordelt på etasje
1. etasje
BRA-i: 70 m² Entré/gang, stue, kjøkken, bad, bod og to soverom.
BRA-e: 22 m² Garasje.

TBA fordelt på etasje
1. etasje
17 m² Terrasseareal.

Takstmannens kommentar til arealoppmåling
Takhøyde stue: 2,41 m.
Takhøyde bad: 2,37 m.

Arealer og høyder er målt etter beste evne med håndholdt lasermåler.

Tomtetype
Eiet

Tomtestørrelse
845.2 m²

Tomtebeskrivelse
Felles eietomt for borettslaget som er pent opparbeidet med plenareal, beplantning, internveier, parkering og garasjeplasser.

Beliggenhet
Leiligheten har meget sentral og fin beliggenhet på Eidsvoll Verk, ca 5 minutters gåtur til Eidsvoll Verk Stasjon med gode tog- og bussforbindelser. Området består hovedsakelig av småhusbebyggelse og eneboliger, samt blokker på Råholtåsen.

Det er kort avstand til barnehager, Eidsvoll Verk barneskole og Råholt ungdomsskole, kollektiv transport med tog og buss, treningssentre og mange andre servicetilbud. Dagligvarehandelen kan gjøres på blant annet Rema 1000 like i nærheten, Kiwi, Spar eller Extra. Det er gangavstand til Amfi Eidsvoll, et kjøpesenter som inneholder ca 50 forretninger og servicesteder. Her finner du alt fra fine cafeer, apotek, gullsmed, sportsbutikk, populære kles- og interiørkjeder, dagligvarebutikk og andre fasiliteter. På Råholt er det også legesenter, tannlege, frisør, m.m.

Det er mange fine tur- og rekreasjonsmuligheter for løping, sykkel og ski i nærområdet hvor du kan være i både skog og mark i for eksempel Staviåsen. Eller ta en topptur til Mistberget (663 moh) som har et av de fineste utsiktspunktene på øvre Romerike. Like i nærheten ligger Hurdalsjøen hvor det er mye bade- og båtliv, og du kan fiske både her og i Andelva. Ved Eidsvollbygningen har man en flott park, kafe og Galleri Festiviteten.

Reiser du til Jessheim har du i tillegg Ullensaker kulturhus. Her tilbys det kino med flere saler, kunstgalleri, teater og konserter. I tillegg har du også Jessheim storsenter som for tiden er ett av Norges største med ca 140 butikker og cafeer. Senteret er øvre Romerikes største motehus med mange små og store kjedebutikker samt flere spennende nisjebutikker.

Med bil tar det ca:
Jessheim 15 min.
Gardermoen 15 min.
Oslo 45 min.
Hamar 50 min.

For mer info om Råholt / Eidsvoll Verk / Eidsvoll søk: www.eidsvoll.kommune.no.

Adkomst
Fra E6: Ta av E6 på Dal-krysset og følg Kolonivegen mot Råholt/Dal. Ta rett frem i første kryss og følg på Trondheimsvegen i ca 3 km gjennom Råholt sentrum. Du vil så komme til rundkjøringen ved Eidsvoll Verk stasjon. Ta til venstre i rundkjøringen og kjør over jernbanen. Etter ca 150 meter ta til venstre inn Fransstuvegen. Ta så første til høyre inn Puttetjennvegen og du vil snart fåboligen på din høyre hånd. Boligen er merket med Aktiv til-salgs plakat.

Man kan også ta av E6 ved Ormlia mot Eidsvoll Verk og Råholt.

Barnehage/Skole/Fritid
Det er gangavstand til skole, og på Råholt har du et godt utvalg barnehager. Kort vei til Råholt ungdomsskole.
Det finnes flere videregående skoler på Øvre Romerike bla. Eidsvoll, Jessheim og Nannestad.

Skolekrets
Eidsvoll Verk skolekrets.

Offentlig kommunikasjon
Fra Eidsvoll Verk stasjon går det ofte tog til Oslo Lufthavn Gardermoen, Lillestrøm og Oslo S.
Leiligheten er derfor perfekt for pendlere til OSL Gardermoen (ca 6 min) og Oslo (ca 30 min).
Det går også ofte busser herfra mellom Eidsvoll og Jessheim.

Bygningssakkyndig
Eirik Kalheim

Type takst
Tilstandsrapport

Byggemåte
Leiligheten er i 1. etasje i en fermannsbolig fra 2005. Bygningen er generelt oppført i trekonstruksjoner med den byggemåten som var vanlig ved oppføringstidspunktet. Boligen grenser mot grunnen og har støpt plate av betong. Veggkonstruksjonen er med bindingsverk av tre, utvendig kledd liggende trekledning. Taket er et saltak tekket med takstein. Etasjeskiller er av tre.
Bygningen har malte trevinduer med 2-lags glass.
Bygningen har malt hovedytterdør og malt balkongdør i tre med 2-lags glass.

Terrasse er bygget med impregnert bjelkelag og terrassebord. Rekkverk og levegg er med trekonstruksjoner.

TG2 - Avvik som kan kreve tiltak:

- Utvendig - Vinduer
Avvik: Vinduene har nådd en alder (over 20 år) som erfaringsmessig tilsier at isoleringsevnen er svekket, og at punktering kan oppstå i tiden som kommer.

- Utvendig - Dører
Avvik: Dørene har nådd en alder (over 20 år) som erfaringsmessig tilsier at isoleringsevnen er svekket, og at punktering kan oppstå i tiden som kommer.

- Utvendig - Balkonger, terrasser og rom under balkonger
Avvik: Terrassebordene bærer preg av elde og fremstår med slitasje som følge av dette. Rekkverk og levegg er ikke tilstrekkelig forankret.

- Innvendig - Radon
Avvik: Det er ikke foretatt radonmålinger, og bygget er heller ikke utført med radonsperre.

- Tekniske installasjoner - Elektrisk anlegg
Ved manglende dokumentasjon og manglende tilsynsrapport nyere enn 5 år anbefales det på generelt grunnlag en utvidet el. kontroll.

Lovlighet:
Byggetegninger: Det foreligger ikke tegninger. Vær oppmerksom på at når tegning(er) ikke er fremlagt for takstingeniøren kan det ikke utelukkes ulovligheter som ellers kunne vært avdekket.
Brannceller: Boliger med flere boenheter oppført før 2010, tilfredsstiller sannsynligvis ikke dagens byggetekniske forskrift, med tanke på brannskiller. Forskriften har ikke tilbakevirkende kraft.
Nyere håndverkstjenester: Det er utført innleide håndverkstjenester på bad, røranlegg og gulvvarme. Se næremere omtale under opplysninger gitt av eier.

Interessenter bes lese gjennom vedlagte tilstandsrapport for ytterligere informasjon.

Sammendrag selgers egenerklæring
Boligen ble kjøpt i 2022. Selger har bodd i boligen de siste 12 månedene.

2. Kjenner du til om det er utført arbeid på bad/ våtrom?
Ja, av faglært og ufaglært/egeninnsats/dugnad.
Firmanavn: Membranspesialiste as, Vann & avløp As.
Beskrivelse: Membran og rørlegger med dokumentasjon.

2.1. Ble tettesjikt/membran/sluk oppgradert/ fornyet?
Ja. Beskrivelse: Membranspesialist as - Protan hellimt toppmembran.

4. Kjenner du til feil eller om har vært utført arbeid/ kontroll på vann/avløp?
Ja, kun av faglært. Firmanavn: Vann & avløp As.
Beskrivelse: Tilkobling av alle rør + skiftet til nytt varmtvannsbereder.

11. Kjenner du til om det er/har vært utført arbeid på el-anlegget eller andre installasjoner (f.eks. oljetank, sentralfyr, ventilasjon)?
Ja, kun av faglært. Firmanavn: Proff elektriker AS
Beskrivelse: El installasjon av diverse kjøkken og alle gulv.

11.1. Foreligger det samsvarserklæring (i henhold til forskrift om elektriske lavspenningsanlegg)?
Ja.

13. Har du ladeanlegg/ladeboks for elbil i dag?
Ja. Beskrivelse: Felles ladeanlegg i borettslaget.

Kommentar fra selger: Bolig selges i borettslag som har ansvar for alt fasade.

Innhold
Planløsning:
1. etasje: Gang, stue, kjøkken, to soverom, bad og bod.

Kort fortalt:
- Pen og oppgradert 3-roms leilighet i 1. etasje.
- Trappefri adkomst.
- Meget pent og oppgradert kjøkken med mye skap- og benkeplass.
- Integrerte hvitevarer i kjøkken.
- Lys og trivelig stue.
- To gode soverom soverom, begge med skyvedørsgarderobeskap.
- Delikat flislagt bad med gulvvarme og moderne innredning.
- Praktisk innvendig bod med tilhørende garderobeskap.
- Gulvvarme med folie i stue, kjøkken og gang.
- Downlights i himlinger.
- Stor terrasse på ca 17 kvm med levegger.
- Garasje ved siden av boligen.
- Kort gangavstand til skoler, barnehager, togstasjon og servicefasiliteter.

Standard
Kjøkken:
Meget pent kjøkken fra 2022 med mye skap- og benkeplass. Kjøkkeninnredningen har hvite, glatte fronter og laminert benkeplate. Det er integrerte hvitevarer i kjøkken som medfølger, herunder kjøl- og fryseskap, platetopp med ventilator over, microovn, stekeovn og oppvaskmaskin.

Bad:
Delikat flislagt baderom med gulvvarme. Badet er utstyrt med servant i baderomsinnredning, speil med integrert belysning, veggmontert toalett og dusjhjørne med innfellbare glassvegger. Det er opplegg for vaskemaskin på badet. Ventilasjon via elektrisk styrt vifte og tilluft fra dør.

Innvendige overflater:
Gulv: Laminat. Fliser på bad.
Vegger: Malte plater. Fliser på baderomsvegger.
Himling: Himlingsplater.

Tekniske installasjoner:
- Vannledninger: Innvendige vannledninger er av plast (rør i rør), besiktiget i rørskap.
- Avløpsrør: Avløpsrør av plast.
- Ventilasjon: Boligen har naturlig ventilasjon.
- Varmtvannstank: Varmtvannstanken er på ca. 120 liter fra 2022.
- Elektrisk anlegg: Elektrisk skjult anlegg med automatsikringer fra 2005.
- Branntekniske forhold: Boligen er utstyrt med varsler og håndslukker.

Innbo og løsøre
Bransjens liste over løsøre og tilbehør legges til grunn for salget dersom ikke annet fremkommer av salgsoppgaven. Listen følger vedlagt salgsoppgaven. Det er full avtalefrihet om hva som skal følge med bolig og fritidsbolig ved salg. Hvis hvitevarer og/eller annet teknisk utstyr medfølger, gis det ingen garantier i forhold til tilstand, funksjonalitet og levetid på disse.

Hvitevarer
Kun hvitevarer som er spesifikt angitt i salgsoppgaven, følger med. Dette gjelder uavhengig av om hvitevaren(e) eventuelt kan anses som integrerte.

Moderniseringer og påkostninger
2022:
- Ny kjøkkeninnredning med glatte fronter. Nye hvitevarer, herunder kjøl/fryseskap, oppvaskmaskin, micro og stekeovn.
- Overflateoppussing av bad.
- Nytt gulv i alle rom.
- Lagt varmefolie i gulv i stue, kjøkken og gang.
- Skiftet varmtvannsbereder.

TV/Internett/Bredbånd
Felles kabel-tv avtale gjennom borettslaget.
Eier tegner egen avtale for internett.

Parkering
Det følger en garasjeplass på siden av bygget. Det er også mulig å parkere en bil foran denne.

Forsikringsselskap
Gjensidige Forsikring ASA

Polisenummer
849565892

Radonmåling
Det er ikke foretatt radonmålinger og bygget er heller ikke utført med radonsperre.

Diverse
Det må påregnes flystøy over Råholt.

Etter aksept av bud, vil eiendommens salgssum bli meddelt de som ev. måtte etterspørre denne. Eiendommens salgssum vil bli offentlig tilgjengelig ved overføring av hjemmel.

Energi
Oppvarming
Det er varmefolie i gulv i gang, stue og kjøkken, samt elektrisk gulvvarme på bad.

Det er pipe i bygget.

Energikarakter
D

Energifarge
Rød

Borettslaget/Økonomi
Tot prisant. ekskl. omk.
Kr 3 390 000

Info kommunale avgifter
Kommunale avgifter betales via felleskostnadene.

Formuesverdi primær
Kr 763 060

Formuesverdi primær år
2024

Formuesverdi sekundær
Kr 3 052 238

Formuesverdi sekundær år
2024

Info formuesverdi
Formuesverdien er hentet fra Skatteetatens boligkalkulator.

Andre utgifter
Eier står selv ansvarlig for kostander tilknyttet eget strømforbruk, innboforsikring, m.m.

Tilbud lånefinansiering
Aktiv eiendomsmegling Jessheim samarbeider med Aurskog Sparebank om formidling av finansielle tjenester. Ta gjerne kontakt med megler for formidling av et uforpliktende tilbud om finansiering. Meglerforetaket kan motta provisjon ved formidling av finansielle tjenester.

Boenheten

Felleskostnader inkluderer
Drift, felles bygningsforsikring, forretningsførsel, kommunale avgifter, eiendomsskatt, sparing til vedlikehold, honorarer, grunnpakke kabel-tv, m.m.

I 2024 kom det inn forslag til borettslaget om å fjerne kabel-tv fra felleskostnadene, evt. legge til internett også. Generalforsamlingen fattet vedtak om å utsette saken til bindingstiden med Telenor er utløpt i 2026.

Felleskostnader pr. mnd
Kr 5042

Kommentar fellesgjeld
Det er ingen fellesgjeld tilknyttet andelen.

Borettslaget

Borettslagsnavn
Franshagen Borettslag

Organisasjonsnummer
988264830

Andelsnummer
5

Om borettslaget
Franshagen Borettslag ble stiftet 06.05.2005 og har organisasjonsnummer 988.264.830.

Borettslaget består av 16 andeler, fordelt på 4 bygninger. Eiendommen har gnr 129, bnr 130/131/132/133/134 i Eidsvoll kommune.

Boligselskapet er tilknyttet BORI BBL, og alle eierne må være medlem av BORI.

Lånebetingelser fellesgjeld
Borettslaget har et felles lån i DNB Bank.
Fellesgjelden er nedbetalt på denne andelen.

Lånegiver: DNB Bank ASA
Type Lån: Annuitetslån
Rente per 23.07.25: 6,2 %
Siste renteendring - 5,95%, fra 23.07.25
Terminer per år: 4
Totalt restgjeld: 1 240 235 per 30.06.2025
Løpetid: 07.09.2009 - 31.12.2034

Borettslaget har avtale om individuell nedbetaling av fellesgjeld (IN-ordning). Innkrevde a' kontobeløp til betjening av fellesgjelden avregnes i ettertid mot reelle lånekostnader.
Lånet er estimert innfridd i 2034.

Sikringsordning fellesgjeld
Selskapet er medlem av sikringsordningen.

Forkjøpsrett
1 -Intern forkjøpsrett (Forkjøpsrett i samme borettslag/sameie).
2 -BORI Forkjøpsrett (Forkjøpsrett med ansiennitet som medlem i BORI.)

Forkjøpsretten blir utlyst og avklart i etterkant av salg. Forkjøpsrett utlyses på BORIs nettsider www.bori.no. Andelseierne må selv følge med og melde sin forkjøpsrett direkte til BORI. Borettslaget har 20 dagers frist på å gjøre forkjøpsrett gjeldende på vegne av en andelseier.

Regnskap/budsjett
Vi oppfordrer alle til å sette seg inn i regnskap, budsjett og årsberetning. Dokumentene vil være tilgjengelig hos meglerforetaket. Det gjøres oppmerksom på at fellesgjeld og felleskostnader kan variere over tid som følge av beslutninger foretatt av styret/årsmøtet/generalforsamling.

Styregodkjennelse
Andelseier(e) kan kun eie en andel i borettslaget. Kun fysiske personer kan eie andelen. Kjøper skal godkjennes av borettslagets styre for at ervervet skal bli gyldig. Styregodkjennelse kan ikke nektes uten saklig grunn. Kjøper er forpliktet til å gjennomføre handelen uavhengig av om kjøper på overtakelsestidspunktet er godkjent av borettslaget som ny andelseier. Risikoen for å bli godkjent som ny andelseier påhviler kjøper. Dersom kjøper på overtakelsestidspunktet ikke er godkjent som ny andelseier, har kjøper dog ikke rett til å ta eiendommen i bruk, jf. borettslagslovens § 4-5 (2). Kjøper kan gå til søksmål mot borettslaget dersom kjøper mener manglende godkjennelse ikke er saklig begrunnet.

Dersom borettslaget er tilknyttet et boligbyggelag, er det ofte et krav fra boligbyggelagets side at kjøper må melde seg inn i boligbyggelaget før kjøper kan bli godkjent som ny andelseier i det aktuelle borettslaget. Det gjøres oppmerksom på at det vil kunne påløpe et innmeldingsgebyr til boligbyggelaget, og de fleste boligbyggelagene krever at innmeldingsavgiften skal være innbetalt før godkjenningen blir gitt. Innmeldingsgebyret faktureres kjøper direkte.

Vedtekter/husordensregler
Vi oppfordrer alle til å sette seg inn i gjeldende vedtekter og husordensregler. Dokumentene kan se hos megler på forespørsel.

Dyrehold
Det er tillatt å holde hund og katt i borettslaget, men dyrehold skal søkes om til styret.

Det er ikke tillatt å ha mer enn 1 hund eller 1 katt pr husstand. Husdyr skal ikke være til sjenanse for øvrige beboere.

Beboernes forpliktelser og dugnader
Andelseierne i borettslaget er selv ansvarlig for å måke snø, strø, koste/feie og klippe gress foran egne innganger og ved garasjene.

Det er dugnad hvert år og alle borettshaverne er forpliktet til å være med på dugnaden.

Hus nr 23 er seniorbolig, minimumsalder er 45 år.

Forretningsfører

Forretningsfører
BORI BBL

Offentlige forhold

Eiendommens betegnelse
Gårdsnummer 129, bruksnummer 132 i Eidsvoll kommune.Andelsnr. 5 i Franshagen Borettslag med orgnr. 988264830

Tinglyste heftelser og rettigheter
På eiendommen er det tinglyst følgende heftelser og rettigheter som følger eiendommens matrikkel ved overskjøting til ny hjemmelshaver:

3240/129/132:
22.04.2004 - Dokumentnr: 5086 - Registrering av grunn
Denne matrikkelenhet opprettet fra:
Knr:3240 Gnr:129 Bnr:8

01.01.2020 - Dokumentnr: 86362 - Omnummerering ved kommuneendring
Tidligere: Knr:0237 Gnr:129 Bnr:132

01.01.2024 - Dokumentnr: 265594 - Omnummerering ved kommuneendring
Tidligere: Knr:3035 Gnr:129 Bnr:132

Ferdigattest/brukstillatelse
Det foreligger midlertidig brukstillatelse for leiligheter i boligbygg, datert 13.12.2005.

Ferdigattest/brukstillatelse datert
13.12.2005.

Vei, vann og avløp
Puttetjennvegen er en privat vei og driftes av borrettslaget.
Boligen er tilknyttet kommunalt vann- og avløpsnett via private stikkledninger.
Det er installert vannmåler

Regulerings- og arealplaner
Eiendommen er regulert til konsentrert småhusbebyggelse i eldre reguleringsplan for "Fransstua - Sagmoen, Råholt".

Eiendommen er i kommuneplanens arealdel for 2021-2023 avsatt til nåværende boligbebyggelse og grønn grense.

Det er planlagt utbygging på naboeiendommen til borettslaget Gnr. 129 Bnr. 8, og eiendommen er regulert til boligblokkbebyggelse. Det må påregnes noe byggestøy i utbyggingsperioden.

Adgang til utleie
Med godkjenning fra styret er utleie tillatt for inntil 3 år, dersom andelseier selv eller person nevnt i Borettslagsloven § 5-6 (1) nr. 3 har bebodd eiendommen i minst ett av de to siste årene.

Legalpant
Borettslaget har legalpant i andelen for opptil 2 G (folketrygdens grunnbeløp). Pantet dekker borettslagets krav på felleskostnader samt andre krav borettslaget måtte få mot andelseieren. Kommunen har legalpant i eiendommen for forfalte krav på eiendomsskatt og kommunale avgifter/gebyrer.

Kommentar konsesjon
Erverv av eiendommen er konsesjonsfritt.

Kommentar odelsrett
Det er ikke odel på eiendommen.

Kontraktsgrunnlag

Salgs- og betalingsvilkår
Eiendommen skal overleveres til kjøper i tråd med det som er avtalt. Det er viktig at kjøper setter seg grundig inn i alle salgsdokumentene, herunder salgsoppgave, tilstandsrapport og selgers egenerklæring. Kjøper anses kjent med forhold som er tydelig beskrevet i salgsdokumentene. Forhold som er beskrevet i salgsdokumentene kan ikke påberopes som mangler. Dette gjelder uavhengig av om kjøper har lest dokumentene. Alle interessenter oppfordres til å undersøke eiendommen nøye, gjerne sammen med fagkyndig, før bud inngis. Kjøper som velger å kjøpe usett, kan som hovedregel ikke gjøre gjeldende som mangel noe kjøper burde blitt kjent med ved undersøkelse av eiendommen, eller som er tydelig beskrevet i salgsdokumentene. Hvis noe trenger avklaring, anbefaler vi at kjøper rådfører seg med eiendomsmegler eller en fagkyndig før det legges inn bud.

Kjøper har krav på at eiendommen er i henhold til avtalen. Hvis det ikke er avtalt noe særskilt, kan eiendommen ha en mangel dersom den ikke er slik kjøper må kunne forvente ut ifra blant annet boligens alder, type og synlige tilstand. Det samme gjelder hvis det er holdt tilbake eller gitt uriktige opplysninger om eiendommen som ikke er rettet i tide på en tydelig måte, og man må gå ut fra at opplysningen har virket inn på avtalen. En bolig som har blitt brukt i en viss tid, har vanligvis blitt utsatt for slitasje, og skader kan ha oppstått. Slik bruksslitasje må kjøper regne med, og det kan avdekkes enkelte forhold etter overtakelse som gjør utbedringer nødvendig. Normal slitasje og skader som trenger utbedring, er innenfor hva kjøper må forvente, og vil ikke utgjøre en mangel.

Boligen kan også ha en mangel hvis opplyst areal avviker fra faktisk størrelse. Avviket må være minst 2 prosent, og minst 1 kvadratmeter. Det er likevel ikke en mangel dersom selger godtgjør at kjøperen ikke la vekt på opplysningen, jf. avhendingsloven § 3-3 (2).
Ved beregning av et eventuelt prisavslag eller erstatning, må kjøper selv dekke tap/kostnader opp til et beløp på kr 10 000 (egenandel). Egenandel kommer først på tale når det er konstatert mangel ved eiendommen.

Hvis kjøper ikke er forbruker, selges eiendommen "som den er", og selgers ansvar er da begrenset, jf. avhl. § 3-9, første ledd 2. pkt. Avhl. § 3-3 (2) fravikes, og hvorvidt et innendørs arealavvik karakteriseres som en mangel vurderes etter avhl. § 3-8. Informasjon om kjøpers undersøkelsesplikt, herunder oppfordringen om å undersøke eiendommen nøye, gjelder også for kjøpere som ikke anses som forbrukere. Med forbrukerkjøp menes kjøp av eiendom når kjøperen er en fysisk person som ikke hovedsakelig handler som ledd i næringsvirksomhet.

Overtakelse
Overtagelse etter avtale med selger. Vennligst oppgi ønsket dato i vedlagte budskjema.

Budgivning
Budgivning i forbrukerforhold

Budgivere oppfordres til å legge inn bud elektronisk. Dette gjøres på eiendommens hjemmeside på aktiv.no, ved å bruke «Gi bud»-knappen. Ved

elektronisk budgivning, samtykker budgiver til elektronisk kommunikasjon. Eiendomsmegler skal legge til rette for en forsvarlig avvikling av budrunden og kan ikke videreformidle bud med en kortere akseptfrist enn kl. 12.00 første virkedag etter siste annonserte visning. Etter klokken 11:30 anbefaler vi akseptfrist på minimum 30 minutter. Bud bør legges inn i god tid før konkurrerende buds akseptfrist utløper. For øvrig henvises til forbrukerinformasjon om budgivning i salgsoppgaven. Oppdragsgiver er oppfordret til å ikke ta imot bud direkte fra budgiver, men å henvise budgiver videre til megler. Som kjøper vil du få forelagt kopi av budjournal. Alle bud vil bli gjort kjent for kjøper og selger i handelen. Øvrige budgivere kan be om å få en kopi av budjournal i anonymisert form.

Budgivning utenfor forbrukerforhold

Budgivere oppfordres til å legge inn bud elektronisk. Dette gjøres på eiendommens hjemmeside på aktiv.no, ved å bruke «Gi bud»-knappen. Ved elektronisk budgivning, samtykker budgiver til elektronisk kommunikasjon. Det anbefales at hvert bud har en akseptfrist som muliggjør en forsvarlig avvikling av budrunden. Vi anbefaler minimum 30 minutter akseptfrist. Oppdragsgiver er oppfordret til å ikke ta imot bud direkte fra budgiver, men å henvise budgiver videre til megler.

Opplysningene i salgsoppgaven er godkjent av selger. Alle interessenter oppfordres imidlertid til grundig besiktigelse av eiendommen, gjerne sammen med fagmann før bud inngis.

Etter aksept av bud, vil eiendommens salgssum bli meddelt de som ev. måtte etterspørre denne. Eiendommens salgssum vil bli offentlig tilgjengelig ved overføring av hjemmel.

Omkostninger kjøpers beskrivelse
3 390 000 (Prisantydning)

Omkostninger
8 213 (Gebyr avklaring forkjøpsrett)
260 (Panteattest kjøper)
545 (Tinglysningsgebyr hjemmelsoverføring)
545 (Tinglysningsgebyr pantedokument)
7 900 (Boligkjøperforsikring – fem års varighet (valgfritt))
2 800 (Boligkjøperforsikring Help Pluss - ett års varighet (valgfritt))
---
9 563 (Omkostninger totalt)
17 463 (med Boligkjøperforsikring - fem års varighet)
20 263 (med Boligkjøperforsikring inkludert ett år med Help Pluss)
---
3 399 563 (Totalpris. inkl. omkostninger)
3 407 463 (Totalpris. inkl. omkostninger (med Boligkjøperforsikring - fem års varighet))
3 410 263 (Totalpris. inkl. omkostninger (med Boligkjøperforsikring inkludert ett år med Help Pluss))

Regnestykket forutsetter at det kun tinglyses ett pantedokument og at eiendommen selges til prisantydning. Det tas forbehold om endringer i offentlige avgifter/gebyrer.

Omkostninger kjøpers beløp
Kr 9 563

Betalingsbetingelser
Kjøpesummen skal innbetales fra norsk finansinstitusjon og/eller fra kjøpers egen konto i norsk finansinstitusjon.

Hvitvaskingsreglene
Megler har plikt til å gjennomføre kundetiltak. Hvis kjøper ikke bidrar til at megler får gjennomført kundetiltak og dette fører til at transaksjonen ikke kan gjennomføres eller blir forsinket, misligholder kjøper avtalen. Etter 30 dager er misligholdet vesentlig. Dette gir selger rett til å heve og gjennomføre dekningssalg for kjøpers regning.

Personopplysningsloven
Personopplysninger blir behandlet i samsvar med personopplysningsloven.

Vedlegg til Salgsoppgave
Tilstandsrapport, datert
Egenerklæringsskjema, datert 05.09.2025
Forretningsførerinfo, datert 05.09.2025
Kommunal info med kart, datert 06.06.2023

Boligselgerforsikring
Selger har tegnet boligselgerforsikring som dekker selgers ansvar etter avhendingsloven begrenset oppad til MNOK 14. I den forbindelse har selger utarbeidet en egenerklæring som kjøper bør gjøre seg kjent med før budgivning.

Boligkjøperforsikring
Vedlagt i salgsoppgaven følger informasjon om Boligkjøperforsikring og Boligkjøperforsikring Pluss fra HELP Forsikring AS. Boligkjøperforsikring er en rettshjelpsforsikring som gir trygghet og profesjonell juridisk hjelp dersom det oppdages uventede feil eller mangler ved boligen de neste fem årene. Boligkjøperforsikring Pluss har samme dekning som boligkjøperforsikring, med tillegg av fullverdig advokathjelp på viktige rettsområder i privatlivet. Boligkjøperforsikring Pluss betales årlig. Les mer om begge forsikringene i vedlagte materiell eller på help.no. Det gjøres oppmerksom på at boligkjøperforsikring kun kan tegnes av forbruker. Meglerforetaket mottar kr 4 900/5 100/5 800 i kostnadsgodtgjørelse, avhengig av boligtype, samt et tillegg på kr 1 000 ved salg av Boligkjøperforsikring Pluss.

Meglers vederlag
Det er avtalt provisjonsbasert vederlag tilsvarende 1 % av kjøpesum for gjennomføring av salgsoppdraget. I tillegg er det avtalt at oppdragsgiver skal dekke tilretteleggingsgebyr kr 16.500,- oppgjørshonorar kr 7.000,- og visninger kr 3.000,- per stk. Minimumsprovisjonen er avtalt til kr 32.000,-. Meglerforetaket har krav på å få dekket avtalte utlegg i henhold til oppdragsavtale totalt kr 13.865,-. Utleggene omfatter eierskiftegebyr, tinglysningsgebyr, foto, kommunal info og forretningsførerinfo. Dersom handel ikke kommer i stand eller oppdraget sies opp, har megler krav på å få dekket vederlag per time for utført arbeid, oppad begrenset til kr 20.000,-, samt øvrige avtalte vederlag og utlegg. Alle beløp er inkl. mva.

Ansvarlig megler
Ann Kristin Hoset
Eiendomsmegler MNEF
ann.kristin.hoset@aktiv.no
Tlf: 980 85 692

Oppdragstaker

Bankenes Boligmegler AS avdeling Jessheim,
organisasjonsnummer 981 129 792
Trondheimsvegen 86, 2050 Jessheim

Salgsoppgavedato
09.09.2025

ENERGIATTEST

Adresse	Puttetjennvegen 15A
Postnummer	2074
Sted	EIDSVOLL VERK
Kommunenavn	Eidsvoll
Gårdsnummer	129
Bruksnummer	132
Seksjonsnummer	—
Andelsnummer	—
Festenummer	—
Bygningsnummer	23152991
Bruksenhetsnummer	H0101
Merkenummer	Energiattest-2025-165044
Dato	05.09.2025

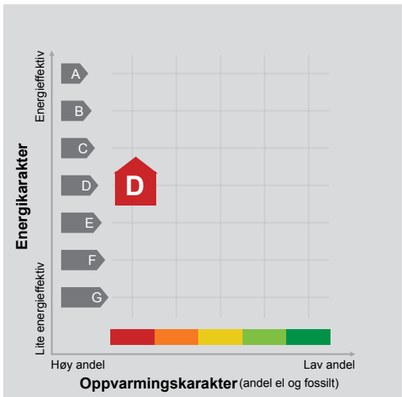

Energimerket angir boligens energistandard. Energimerket består av en energikarakter og en oppvarmingskarakter, se i figuren. Energimerket symboliseres med et hus, hvor fargen viser oppvarmingskarakter, og bokstaven viser energikarakter.

Energikarakteren angir hvor energieffektiv boligen er, inkludert oppvarmingsanlegget. Energikarakteren er beregnet ut fra den typiske energibruken for boligtypen. Beregningene er gjort ut fra normal bruk ved et gjennomsnittlig klima. Det er boligens energimessige standard og ikke bruken som bestemmer energikarakteren.
A betyr at boligen er energieffektiv, mens G betyr at boligen er lite energieffektiv. En bolig bygget etter byggeforskriftene vedtatt i 2010 vil normalt få C.

Oppvarmingskarakteren forteller hvor stor andel av oppvarmingsbehovet (romoppvarming og varmtvann) som dekkes av elektrisitet, olje eller gass.
Grønn farge betyr lav andel el, olje og gass, mens rød farge betyr høy andel el, olje og gass. Oppvarmingskarakteren skal stimulere til økt bruk av varmepumper, solenergi, biobrensel og fjernvarme.

Om bakgrunnen for beregningene, se www.enova.no/energimerking.

Målt energibruk

Brukeren har valgt å ikke oppgi målt energibruk.

Nabolagsprofil

Puttetjennvegen 15A - Nabolaget Amundrud/Sagmoen - vurdert av 58 lokalkjente

Nabolaget spesielt anbefalt for

- **Familier med barn**
- **Etablerere**
- **Godt voksne**

Offentlig transport

Lundsgutua Linje 432	3 min 0.2 km	
Eidsvoll verk stasjon Linje RE11, R12	7 min 0.6 km	
Oslo Gardermoen	19 min	

Skoler

Eidsvoll Verk skole (1-7 kl.) 231 elever, 13 klasser	15 min 1.3 km
Bønsmoen skole (1-7 kl.) 334 elever, 20 klasser	15 min 1.4 km
Råholt skole (1-7 kl.) 450 elever, 24 klasser	5 min 2.6 km
Råholt ungdomsskole (8-10 kl.) 631 elever, 29 klasser	11 min 0.9 km
Eidsvoll videregående skole 700 elever	17 min 11.2 km
Hoppensprett vgs Jessheim	20 min

Ladepunkt for el-bil

AMFI Eidsvoll	14 min

«På bygda, men nært alt...»

Sitat fra en lokalkjent

Opplevd trygghet
Veldig trygt 92/100

Kvalitet på skolene
Veldig bra 83/100

Naboskapet
Godt vennskap 69/100

Aldersfordeling

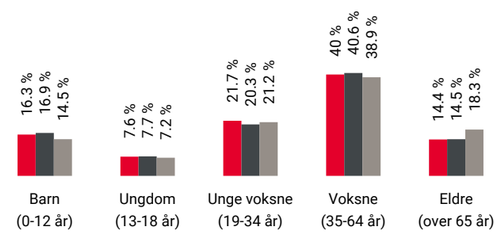

Område	Personer	Husholdninger
Amundrud/Sagmoen	2 464	1 087
Råholt	15 002	6 363
Norge	5 425 412	2 654 586

Barnehager

Bønsmoen barnehage (1-5 år) 147 barn	14 min 1.3 km
Ankertunet barnehage (1-5 år) 64 barn	15 min 1.3 km
Steinerbarnehage Veslebrunen (0-5 år) 30 barn	16 min 1.5 km

Dagligvare

Spar Råholt Post i butikk, PostNord	9 min 0.8 km
Rema 1000 Råholt PostNord	9 min 0.8 km

FINN Innholdet i nabolagsprofilen er hentet fra ulike datakilder, og feil eller mangler kan forekomme. Vurderinger og sitater er innhentet på web og gir uttrykk for hvordan naboene vurderer nabolaget. FINN.no AS kan ikke holdes ansvarlig for feil/mangler i profilen. Copyright © Finn.no AS 2025

Primære transportmidler

1. Egen bil
2. Tog

Turmulighetene
Nærhet til skog og mark 96/100

Støynivået
Lite støynivå 87/100

Gateparkering
Lett 86/100

Sport

Råholthallen Aktivitetshall	10 min 0.9 km
Råholt Bad Basseng, klatrevegg	11 min 0.9 km
MOVA Eidsvoll	14 min
Fitnesspoint Råholt	16 min

Boligmasse

Varer/Tjenester

AMFI Eidsvoll	14 min
Apotek 1 Eidsvoll Verk	9 min

Aldersfordeling barn (0-18 år)

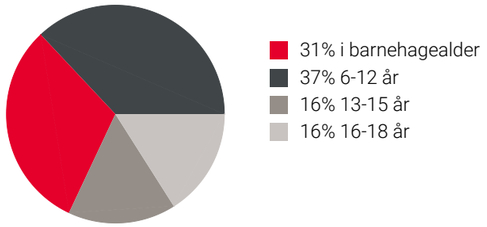

Familiesammensetning

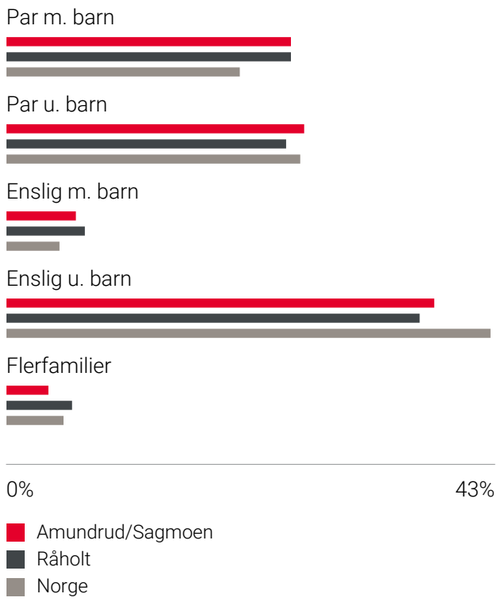

Sivilstand

		Norge
Gift	32%	33%
Ikke gift	54%	54%
Separert	11%	9%
Enke/Enkemann	3%	4%

FINN Innholdet i nabolagsprofilen er hentet fra ulike datakilder, og feil eller mangler kan forekomme. Vurderinger og sitater er innhentet på web og gir uttrykk for hvordan naboene vurderer nabolaget. FINN.no AS kan ikke holdes ansvarlig for feil/mangler i profilen. Copyright © Finn.no AS 2025

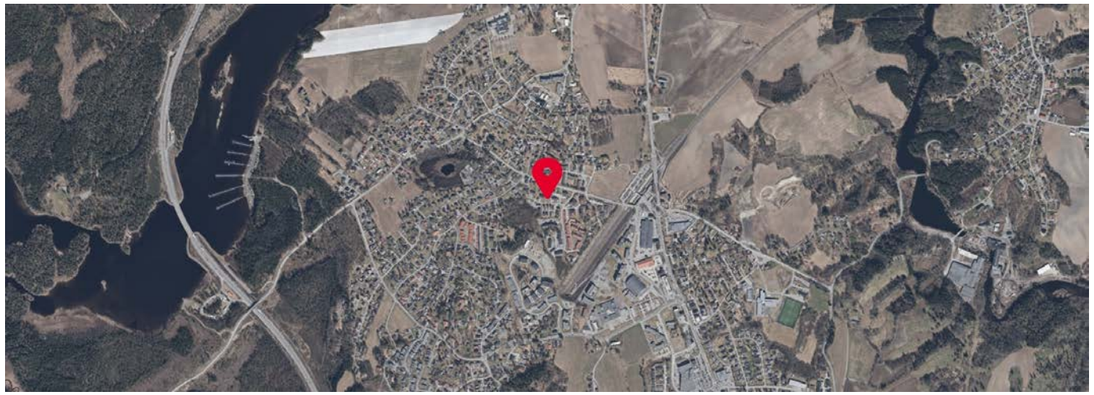

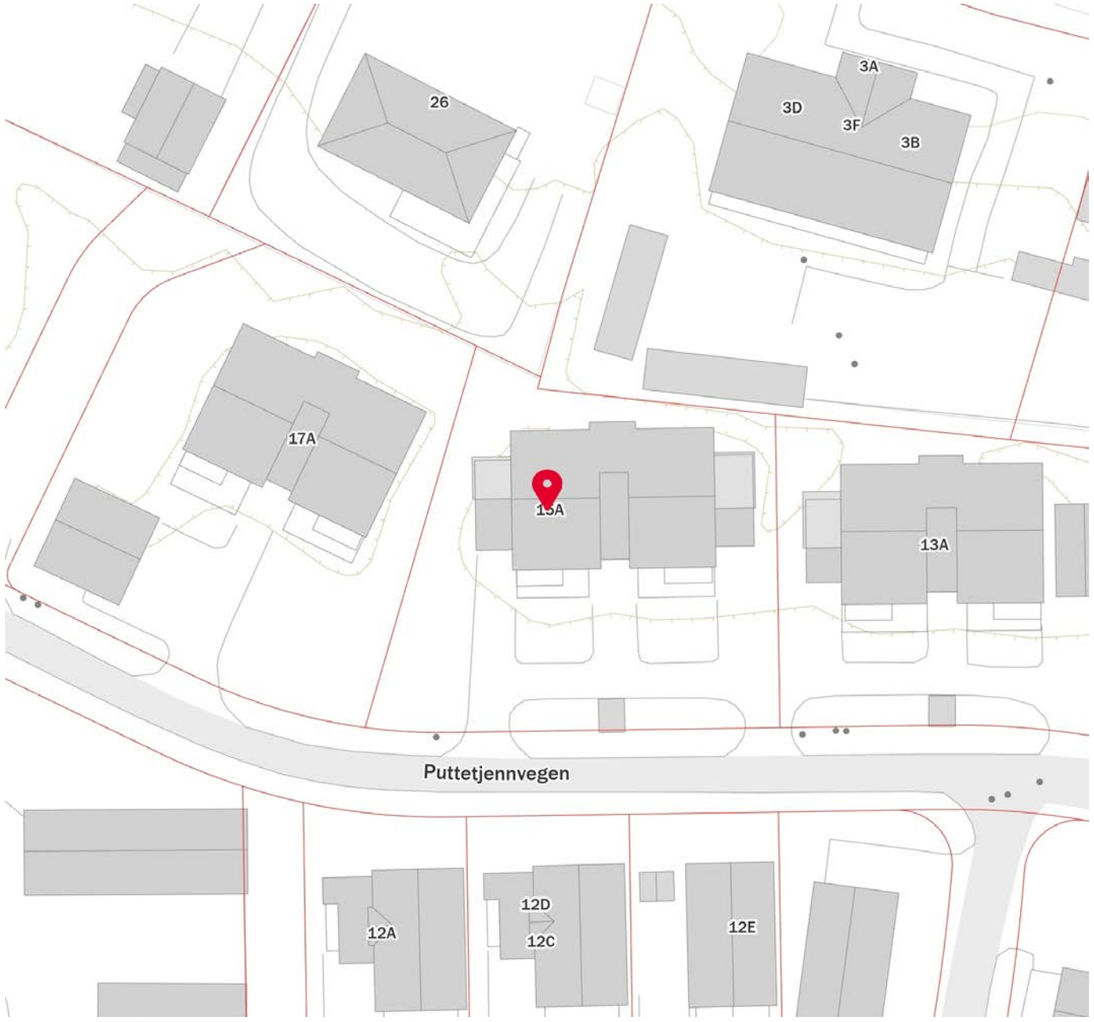

FINN Innholdet i nabolagsprofilen er hentet fra ulike datakilder, og feil eller mangler kan forekomme. Vurderinger og sitater er innhentet på web og gir uttrykk for hvordan naboene vurderer nabolaget. FINN.no AS kan ikke holdes ansvarlig for feil/mangler i profilen. Copyright © Finn.no AS 2025

Norsk takst

Tilstandsrapport

Boligbygg med flere boenheter
Puttetjennvegen 15 A, 2074 EIDSVOLL VERK
EIDSVOLL kommune
gnr. 129, bnr. 132
Andelsnummer 5

Sum areal alle bygg: BRA: 92 m² BRA-i: 70 m²

Befaringsdato: 04.09.2025 **Rapportdato:** 08.09.2025 **Oppdragsnr.:** 21739-1731 **Referansenummer:** HT1152

Autorisert foretak: TAKSTHUSET 1 AS **Sertifisert Takstingeniør:** Eirik Kalheim **Vår ref:** Eirik Kalheim

Taksthuset 1 DIN TRYGGHET

Rapporten kan brukes i inntil ett år etter rapportdato, og kan ikke gjenbrukes ved flere boligsalg i denne perioden.
Skjer det endringer, oppstår skader også videre på boligen, bør du som selger be om oppdatert rapport.

Norsk takst

Norsk takst er bransjeorganisasjonen for landets bygningssakkyndige og takstforetak, med om lag 1400 sertifiserte medlemmer fordelt på omtrent 1000 bedrifter. I boligomsetningen regnes takstrapportene som et helt avgjørende element i den informasjonen som gjøres tilgjengelig for kjøper. Årlig leverer medlemmene rundt 120.000 slike takster. Det gir unik oversikt over norske boliger, og bidrar til at alle oppdrag kan utføres med utgangspunkt i erfaringsbasert kvalitet.

Det stilles høye krav til utdanning, sertifisering og yrkesetikk. Norsk takst er opptatt av at boligomsetningen skal være trygg, og legger vekt på å opptre uavhengig av andre bransjeaktører. Bygningssakkyndige fakturerer sine tjenester uten hensyn til hvilken pris som oppnås, og skal heller ikke på annen måte ha noen egeninteresse knyttet til handelen.

Uavhengighet og god fagkunnskap har over tid bygget troverdighet og tillit. Både selger og kjøper skal kunne stole på bygningssakkyndiges vurderinger. For tilfeller der det likevel skulle oppstå misnøye med utført arbeid, har vi sammen med Forbrukerrådet etablert en klagenemnd.

Norsk takst har en sentral rolle i utviklingen av norske standarder, regler og profesjonsprinsipper, og representerer bransjen i alle relevante internasjonale fora. Dette sikrer at norske bygningssakkyndige tidlig kan tilpasse seg krav og bransjetrender fra utlandet, samtidig som takseringsfaget får en norsk stemme på verdensbasis. Organisasjonen bidrar i næringspolitisk sammenheng, og har vært en pådriver for å sikre at lover og regler gir trygghet for forbrukerne i boligomsetningen.

Rapportansvarlig

Eirik Kalheim

Uavhengig Takstingeniør

ek@th1.no

988 55 334

Dette trenger du å vite om tilstandsrapporten

Hva er en tilstandsrapport?

En tilstandsrapport beskriver synlige skader/avvik eller tegn på skader/avvik på boligen. Rapporten fremhever vanligvis ikke positive egenskaper ved boligen.

Hva vurderer en bygningssakkyndig?

Den bygningssakkyndige vurderer boligen ut fra hva man kan forvente av en bygning av samme alder og type. Vurderingen gjøres som regel mot hvordan det var vanlig å bygge og regler som gjaldt da boligen ble oppført (søknadstidspunktet). Forhold som er vanlige for bygningens alder, slik som slitasje etter normal bruk regnes ikke som avvik.

Hva inneholder tilstandsrapporten?

Den bygningssakkyndige undersøker rom og bygningsdeler slik det kommer frem av Forskrift til avhendingsloven. Tilstandsrapporten inneholder bare avvik som den bygningssakkyndige kan se eller kontrollere med enkle hjelpemidler. Det gjøres ikke nærmere undersøkelser slik som åpning av vegger eller andre bygningsdeler. I vegg mot våtrom og rom under terreng kan det borres et hull for å gjøre enkle undersøkelser slik som fuktsøk.

Når du kjøper en brukt bolig

Når du kjøper en brukt bolig, er det viktig å være oppmerksom på at dette ikke kan sammenlignes med å kjøpe en ny bolig. Måten boligen ble bygget på kan være annerledes enn i dag. Bygninger svekkes over tid, og utsettes for slitasje blant annet på grunn av bruk og vær og vind. Mange boliger fornyes helt eller delvis, noen i flere omganger, eller det oppføres tilbygg. Særlig for boliger som er pusset opp eller endret, er det viktig å merke seg at fornyelse av overflater ikke nødvendigvis betyr at bygningsdeler under er forbedret.

Vurdering mot byggeregler

Den bygningssakkyndige vil vurdere boligen mot hvordan det var vanlig å bygge og regler som gjaldt på søknadstidspunktet. Den bygningssakkyndige ser etter avvik som har betydning for og som reduserer boligens funksjon og verdi, og som kommer frem av forskrift til avhendingslova.

Noen bygningsdeler og forhold vil den bygningssakyndige vurdere mot dagens regelverk. Etter dagens regelverk vil disse kunne få TG2 eller TG3 uten at det nødvendigvis er krav om at avviket må utbedres. Dette kan gjelde sluk, tettesjikt og fall på bad og vaskerom, forhold som gjelder sikkerhet mot brann, rekkverk, trapper, osv.

Tilstandsrapporten beskriver ikke hele boligen

BYGNINGSSAKKYNDIGE SER FOR EKSEMPEL IKKE PÅ

• vanlig slitasje og normal vedlikeholdstilstand • bagatellmessige forhold som ikke påvirker bygningens bruk eller verdi vesentlig • etasjeskillere • tilleggsbygg slik som garasje, bod, anneks, naust også videre • utvendige trapper • støttemurer • skjulte installasjoner • installasjoner utenfor bygningen • full funksjonstesting av el- og VVS-installasjoner • geologiske forhold og bygningens plassering på grunnen • bygningens planløsning • bygningens innredning • løsøre slik som hvitevarer • utendørs svømmebasseng og pumpeanlegg • bygningens estetikk og arkitektur • bygningens lovlighet (bortsett fra bruksendringer, brannceller og forhold som åpenbart kan påvirke helse, miljø og sikkerhet) • fellesarealer (med mindre boligeier har vedlikeholdsplikt for fellesarealer og dette er kjent for bygningssakkyndig, eller fellesarealet har en særlig tilknytning til boligen).

© iVerdi 2023 © Norsk takst 2023

Malen til denne rapporten, inkludert standardtekstene fra Norsk takst, er vernet etter åndsverkloven og kan kun benyttes av medlemsforetakene i Norsk takst og av takstingeniører som er sertifisert i slikt foretak, samt av kunder hos iVerdi og studenter hos NEAK. For andre aktører er eksemplarfremstilling av malen og standardtekster, som utskrift og annen kopiering til bruk som grunnlag for tilsvarende rapporter, bare tillatt når det er hjemlet i lov (kopiering til privat bruk, sitat o.l.) eller avtale med Norsk Takst (Forside) eller iVerdi (Hjem-iVerdi).

Utnyttelse i strid med lov eller avtale kan medføre erstatnings- og straffeansvar.

Dette trenger du å vite om tilstandsrapporten

Tilstanden vurderes med ulike tilstandsgrader

Tilstanden gir uttrykk for en gitt forventet tilstand, blant annet vurdert ut fra alder og normal bruk. Ved Tilstandsgrad 0 (TG0) og Tilstandsgrad 1 (TG1) gir den bygningssakkyndige normalt ingen begrunnelse for valg av tilstandsgrad. Grunnen er at bygningen eller bygningsdelen da bare har normal slitasje. Ved skjulte konstruksjoner kan alder alene avgjøre tilstandsgrad. Når bygningssakkyndige anbefaler tiltak, for eksempel utbedringer, må brukeren av rapporten vurdere om tiltakene er nødvendige og lønnsomme.
Når den bygningssakkyndige velger tilstandsgrad, baseres vurderingen på faste kriterier som følger av gjeldende bransjestandard for Teknisk tilstandsanalyse ved omsetning av bolig og Forskrift til avhendingslova.

TG 0

TILSTANDSGRAD 0, TG0: INGEN AVVIK

Bygningsdelen skal være tilnærmet ny, ikke vise tegn på slitasje og det skal være lagt frem dokumentasjon på faglig god utførelse. Det er ingen merknader til delen.

TG 1

TILSTANDSGRAD 1, TG1: MINDRE AVVIK

Bygningsdelen skal bare ha normal slitasje, og strakstiltak skal ikke anses som nødvendig. Graden kan også brukes når delen er ny, men der dokumentasjon på faglig god utførelse mangler.

TG 2

TILSTANDSGRAD 2, TG2: VESENTLIGE AVVIK OG MINDRE AVVIK SOM ETTER NS 3600 GIR TG 2

Bygningsdelen skal enten ha feil utførelse, en skade eller symptomer på skade, sterk slitasje eller nedsatt funksjon. Graden gis når bygningsdelen trenger vedlikehold eller tiltak i nær fremtid. Graden skal også brukes når delen er gammel og det er grunn til å varsle om faren for skader på grunn av alderen, eller når det er grunn til å overvåke delen spesielt på grunn av fare for større skader eller følgeskader.

Ved avvik som ikke krever umiddelbare tiltak (ingen umiddelbar kostnad) så blir TG2 markert med en lysere farge.

TG 3

TILSTANDSGRAD 3, TG3: STORE ELLER ALVORLIGE AVVIK

Denne tilstandsgraden brukes ved kraftige tegn på forhold som man må regne med trenger utbedring straks eller innen kort tid. Det er påvist funksjonssvikt eller sammenbrudd.

TG IU

IKKE UNDERSØKT/IKKE TILGJENGELIG FOR UNDERSØKELSE

Det kan være avvik/skader som ikke er avdekket.

Hva er et anslag på utbedringskostnad?

Hva det vil koste å utbedre rom eller bygningsdeler, er et forsiktig anslag basert på nåværende kvalitet, registrert avvik og angitte tiltak i rapporten. Anslaget er gitt på generelt grunnlag og må ikke forveksles med et pristilbud fra en håndverker. Det kan foreligge avvik og tiltak som ikke kommer frem av rapporten. Utbedringskostnad avhenger blant annet av personlige valg av og markedspris på materialer og tjenesteyter.

I rapporten skal det settes anslag for utbedringskostnad for TG3, og slikt anslag kan også gis ved TG2.

- Ingen umiddelbare kostnader
- $ Tiltak under kr 10 000
- $$ Tiltak mellom kr 10 000 - 50 000
- $$$ Tiltak mellom kr 50 000 - 100 000
- $$$$ Tiltak mellom kr 100 000 - 300 000
- $$$$$ Tiltak over kr 300 000

Beskrivelse av eiendommen

Leilighet i 1. etasje i fermannsbolig fra 2005.
Boligen har en normal standard sett ut ifra byggeår, men det må påregnes oppgradering og vedlikehold.

Generelt oppført i trekonstruksjoner med den byggemåten som var vanlig ved oppføringstidspunktet.
Merk at dagens krav til isolering og tetthet mv. er vesentlig strengere enn krav ved oppføringstidspunkt.
Boligen er tidvis modernisert og vedlikeholdt, men det må påregnes vedlikehold og det må påregnes noe modernisering.

Det gjøres oppmerksom på at oppbygning av yttervegger med tanke på type/mengde isolasjon etc. ikke kan sies med sikkerhet.
Takstmann har ikke utført statiske beregninger av konstruksjon.
Tilstands vurderingen er beskrevet i kontrollpunktene.
Det oppfordres at interessenter bruker tid og setter seg inn i rapporten for å få størst mulig innsikt i boligens tilstand.
Det gjøres oppmerksom på at et rom eller en bygningsdel kan fungere godt selv om den får TG 2.

Boligbygg med flere boenheter - Byggeår: 2005

UTVENDIG Gå til side

Bygningen har malte trevinduer med 2-lags glass.
Bygningen har malt hovedytterdør og malt balkongdør i tre med 2-lags glass.
Terrasse bygget med impregnert bjelkelag og terrassebord.
Rekkverk og levegg med trekonstruksjoner.
Terrassen er målt til 17m2.

INNVENDIG Gå til side

Innvendig er det gulv av laminat. Veggene har malte plater.
Innvendige tak har himlingsplater.
Boligen grenser mot gunnen og har støpt plate av betong.
Ved enkel nivellering av stue/kjøkken måles det et totalt avvik i rommet på 5mm, og 2mm over en avstand på 2 meter.
Det er ikke foretatt radonmålinger og bygget er heller ikke utført med radonsperre.
Innvendig har boligen malte profilerte dører.

VÅTROM Gå til side

Bad
Aktuell byggeforskrift er tekniske forskrifter i perioden 1997-2010.
Dokumentasjon: ingen dokumentasjon.
Veggene har fliser. Taket er malt.
Gulvet er flislagt. Rommet har elektriske varmekabler. Fall mot sluk er målt til 45mm.
Det er plastsluk og banemembran med dokumentert utførelse
Rommet har innredning med nedfelt servant, veggmontert toalett, dusjvegger/hjørne og opplegg for vaskemaskin.
Det er elektrisk styrt vifte og tiluft fra dør.
Hulltaking er foretatt uten å påvise unormale forhold. Hulltaking er foretatt ved/i isnpesjonsluke til høyere for dusjsonen.
Fuktkvotemåling (vekt%) i konstruksjonen ble målt til 0-6.

KJØKKEN Gå til side

Kjøkkenet har innredning med glatte fronter. Benkeplaten er av laminat. Det er kjøl/fryseskap, oppvaskmaskin, micro og stekeovn.
Det er kjøkkenventilator med kullfilter.

TEKNISKE INSTALLASJONER Gå til side

Innvendige vannledninger er av plast (rør i rør). Det er besiktiget i rørskap.
Det er avløpsrør av plast.
Boligen har naturlig ventilasjon.
Varmtvannstanken er på ca. 120 liter.
Elektrisk skjult anlegg med automatsikringer.
Boligen er utstyrt med varsler og håndslukker.

Arealer Gå til side

Forutsetninger og vedlegg Gå til side

Lovlighet Gå til side

Boligbygg med flere boenheter

- Det foreligger ikke tegninger

Vær oppmerksom på at når tegning(er) ikke er fremlagt for takstingeniøren kan det ikke utelukkes ulovligheter som ellers kunne vært avdekket.

Sammendrag av boligens tilstand

Fordeling av tilstandsgrader

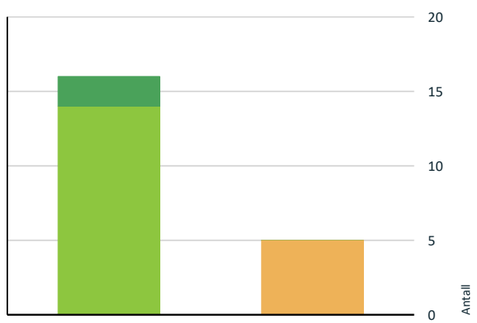

- TG0: Ingen avvik
- TG1: Mindre eller moderate avvik
- TG2: Avvik som ikke krever tiltak
- TG2: Avvik som kan kreve tiltak
- TG3: Store eller alvorlige avvik
- TG IU: Konstruksjoner som ikke er undersøkt

Vil du vite mer om tilstandsgrader? Se side 4.

Spesielt for dette oppdraget/rapporten

Tilstandsanalysen følger Forskrift til avhendingslova (tryggere bolighandel) og det er ikke foretatt vurderinger av bygg, bygningsdeler eller rom som ikke fremgår her. Tilleggsbygg slik som garasje er ikke tilstandsvurdert, selv om det er gitt en enkel beskrivelse av disse på grunn av arealmåling.

Oppsummering av avvik

Vil du vite mer? Se på rommet eller bygningsdelen senere i rapporten.

Boligbygg med flere boenheter

TG 2 AVVIK SOM KAN KREVE TILTAK

Utvendig > Vinduer	Gå til side
Utvendig > Dører	Gå til side
Utvendig > Balkonger, terrasser og rom under balkonger	Gå til side
Innvendig > Radon	Gå til side
Tekniske installasjoner > Elektrisk anlegg	Gå til side

Tilstandsrapport

BOLIGBYGG MED FLERE BOENHETER

Byggeår
2005

Kommentar
Eiendomsverdi.no

Anvendelse
Bolig

Standard
Normal standard på bygget ut ifra alder/konstruksjon - jamfør beskrivelse under konstruksjoner.

Vedlikehold
Bygget er jevnlig vedlikeholdt.

UTVENDIG

TG 2 Vinduer

Bygningen har malte trevinduer med 2-lags glass.

Vurdering av avvik:
• Det er avvik:

Vinduene har nådd en alder (over 20 år) som erfaringsmessig tilsier at isoleringsevnen er svekket, og at punktering kan oppstå i tiden som kommer.

Konsekvens/tiltak
• Tiltak:

For å lukke avviket må vinduene skiftes. Det er ikke umiddelbare behov for dette.

TG 2 Dører

Bygningen har malt hovedytterdør og malt balkongdør i tre med 2-lags glass.

Vurdering av avvik:
• Det er avvik:

Dørene har nådd en alder (over 20 år) som erfaringsmessig tilsier at isoleringsevnen er svekket, og at punktering kan oppstå i tiden som kommer.

Konsekvens/tiltak
• Tiltak:

For å lukke avviket må dørene skiftes, men dette er det ikke umiddelbare behov for.

TG 2 Balkonger, terrasser og rom under balkonger

Terrasse bygget med impregnert bjelkelag og terrassebord.
Rekkverk og levegg med trekonstruksjoner.
Terrassen er målt til 17m2.

Vurdering av avvik:
• Det er avvik:

Terrassebordene bærer preg av elde og fremstår med slitasje som følge av dette.
Rekkverk og levegg er ikke tilstrekkelig forankret.

Konsekvens/tiltak
• Tiltak:

Det kan ikke utelukkes lokal utbedring av terrassebord.
Levegg og rekkverk har behov for bedre forankring.

INNVENDIG

TG 1 Overflater

Innvendig er det gulv av laminat. Veggene har malte plater. Innvendige tak har himlingsplater.

TG 1 Etasjeskille/gulv mot grunn

Boligen grenser mot gunnen og har støpt plate av betong.
Ved enkel nivellering av stue/kjøkken måles det et totalt avvik i rommet på 5mm, og 2mm over en avstand på 2 meter.

TG 2 Radon

Det er ikke foretatt radonmålinger og bygget er heller ikke utført med radonsperre.

Vurdering av avvik:
• Det er ikke foretatt radonmålinger, og bygget er heller ikke utført med radonsperre.

Konsekvens/tiltak
• Det bør gjennomføres radonmålinger.

TG 1 Innvendige dører

Innvendig har boligen malte profilerte dører.

VÅTROM

1. ETASJE > BAD

Generell

Aktuell byggeforskrift er tekniske forskrifter i perioden 1997-2010.
Dokumentasjon: ingen dokumentasjon.

1. ETASJE > BAD

TG 1 Overflater vegger og himling

Veggene har fliser. Taket er malt.

1. ETASJE > BAD

TG 1 Overflater Gulv

Tilstandsrapport

Gulvet er flislagt. Rommet har elektriske varmekabler. Fall mot sluk er målt til 45mm.

1. ETASJE > BAD

TG 1 Sluk, membran og tettesjikt

Det er plastsluk og banemembran med dokumentert utførelse

1. ETASJE > BAD

TG 1 Sanitærutstyr og innredning

Rommet har innredning med nedfelt servant, veggmontert toalett, dusjvegger/hjørne og opplegg for vaskemaskin.

1. ETASJE > BAD

TG 1 Ventilasjon

Det er elektrisk styrt vifte og tiluft fra dør.

1. ETASJE > BAD

TG 0 Tilliggende konstruksjoner våtrom

Hulltaking er foretatt uten å påvise unormale forhold. Hulltaking er foretatt ved/i isnpesjonsluke til høyere for dusjsonen. Fuktkvotemåling (vekt%) i konstruksjonen ble målt til 0-6.

KJØKKEN

1. ETASJE > STUE/KJØKKEN

TG 1 Overflater og innredning

Kjøkkenet har innredning med glatte fronter. Benkeplaten er av laminat. Det er kjøl/fryseskap, oppvaskmaskin, micro og stekeovn.

Årstall: 2022 **Kilde:** Eier

1. ETASJE > STUE/KJØKKEN

TG 1 Avtrekk

Det er kjøkkenventilator med kullfilter.

Årstall: 2022 **Kilde:** Eier

TEKNISKE INSTALLASJONER

TG 1 Vannledninger

Innvendige vannledninger er av plast (rør i rør). Det er besiktiget i rørskap.

TG 1 Avløpsrør

Det er avløpsrør av plast.

TG 1 Ventilasjon

Boligen har naturlig ventilasjon.

TG 1 Varmtvannstank

Varmtvannstanken er på ca. 120 liter.

Årstall: 2022 **Kilde:** Egenerklæring

TG 2 Elektrisk anlegg

Dette er en forenklet kontroll begrenset til de spørsmål og undersøkelser som forskrift til avhendingslova (tryggere bolighandel) § 2-18 inneholder. Dette kan ikke sammenlignes med en kontroll utført av offentlig myndighet (Det lokale eltilsyn) eller registrert elektrovirksomhet, og en bygningssakkyndig har verken kompetanse eller lov til å foreta en slik kontroll.

Tilstandsgraden er vurdert ut fra den forenklede og begrensede kontrollen som forskriften inneholder. El-anlegget kan ha feil og mangler som en slik forenklet undersøkelse ikke vil avdekke. Vær derfor oppmerksom på denne risikoen, og søk videre veiledning eller få en fullstendig kontroll utført av registrert elektrovirksomhet.

Elektrisk skjult anlegg med automatsikringer.

Tilstandsrapport

1. Foreligger det eltilsynsrapport de siste 5 år, og det er ikke foretatt arbeid på anlegget etter denne, utenom retting av eventuelle avvik i eltilsynsrapport (dvs en el-tilsynsrapport uten avvik)?
   Nei

Spørsmål til eier

2. Når ble det elektriske anlegget installert eller sist gang totalt rehabilitert (årstall)? Med totalt rehabilitert menes fullstendig utskiftet anlegg fra inntakssikring og videre.
   2005 Nyanlegg fra byggeår.

3. Er alle elektriske arbeider/anlegg i boligen utført av en registrert elektroinstallasjonsvirksomhet?
   Ja

4. Er det elektriske anlegget utført eller er det foretatt tilleggsarbeider på det elektriske anlegget etter 1.1.1999?
   Ja

   Eksisterer det samsvarserklæring?
   Ja

5. Foreligger det kontrollrapport fra offentlig myndighet – Det Lokale Eltilsyn (DLE) eller eventuelt andre tilsvarende kontrollinstanser med avvik som ikke er utbedret eller kontrollen er over 5 år?
   Nei

6. Forekommer det ofte at sikringene løses ut?
   Nei

7. Har det vært brann, branntilløp eller varmgang (for eksempel termiske skader på deksler, kontaktpunkter eller lignende) i boligens elektriske anlegg?
   Nei

Generelt om anlegget

8. Er det tegn til at det har vært termiske skader (tegn på varmgang) på kabler, brytere, downlights, stikkontakter og elektrisk utstyr? Sjekk samtidig tilstanden på elektrisk tilkobling av varmtvannsbereder, jamfør eget punkt under varmtvannstank
   Nei

9. Er der synlig defekter på kabler eller er disse ikke tilstrekkelig festet?
   Nei

Inntak og sikringsskap

10. Er det tegn på at kabelinnføringer og hull i inntak og sikringsskap ikke er tette, så langt dette er mulig å sjekke uten å fjerne kapslinger?
    Nei

11. Finnes det kursfortegnelse, og er den i samsvar med antall sikringer?
    Ja

12. Foreta en helhetsvurdering av det elektriske anlegget, dets alder, allmenne tilstand og fare for liv og helse. Bør det elektriske anlegget ha en utvidet el-kontroll?
    Ja Ved manglende dokumentasjon og manglende tilsynsrapport nyere enn 5 år anbefales det på generelt grunnlag en utvidet el. kontroll. Etter gjennomført el- kontroll må ytterligere tiltak vurderes basert på de utførte undersøkelsene. Kostnadsestimat er satt for en el-kontroll og ikke for eventuelle utbedringer.

TG 0 Brannteknikse forhold

Dette er en forenklet kontroll begrenset til de spørsmål som fremkommer under. Tilstandsgraden er basert på retningslinjer til disse spørsmålene i bransjestandarden NS3600. Dette kan ikke sammenlignes med en fullstendig kontroll av brannteknikse forhold av offentlig myndighet, eller en vurdering av boligens brannteknikse forhold eller prosjektering fra en rådgiver med spesialkompetanse. En bygningssakkyndig har verken kompetanse til å gi slik veiledning eller lov til å foreta en slik kontroll.

Tilstandsgraden er vurdert ut fra den forenklede og begrensede kontrollen. Det kan være feil og mangler om brannteknikse forhold som en slik forenklet undersøkelse ikke vil avdekke. Vær derfor oppmerksom på denne risikoen, og søk videre veiledning eller rådgivning.

Boligen er utstyrt med varsler og håndslukker.

1. Er det mangler for brannslukningsutstyr i boligen iht. forskriftskrav på søknadstidspunktet, men minst Byggeforskrift 1985?
   Nei

2. Er det skader på brannslokkingsutstyr eller er apparatet eldre enn 10 år?
   Nei

3. Er det mangler på røykvarsler i boligen iht. forskriftskrav på søknadstidspunktet, men minst Byggeforskrift 1985?
   Nei

4. Er det skader på røykvarslere?
   Nei

Arealer, byggetegninger og brannceller

Standard gjeldende fra 01.01.2024

Arealmålinger og arealoppsett er basert på Norsk standard 3940:2023 Areal- og volum-beregninger av bygninger. Arealet gjelder for tidspunktet da boligen ble målt

Hva er måleverdig areal?

Arealet i rommet må ha minst 1,90 m fri høyde over gulvet og minst bredde på 0,60 m. Et loft med skråtak vil for eksempel bare få registrert målbart areal der høyden er minst 1,90 m og bredden minst 0,60 m.Rommet må ha dør eller luke, og gangbart gulv.

Hva er bruksareal?

BRA = BRA-i + BRA-e + BRA-b

Bruksarealet for bygningen er bruttoarealet minus arealet som opptas av yttervegger.

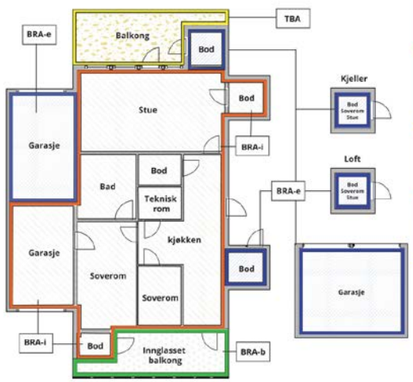

Internt bruksareal **(BRA-i)**	Arealet innenfor boenheten(e)
Eksternt bruksareal **(BRA-e)**	Arealet av alle rom utenfor boenheten(e) og som tilhører denne, slik som for eksempel boder
Innglasset balkong mv **(BRA-b)**	Arealet av innglasset balkong, veranda eller altan når denne er tilknyttet boenheten(e)
Terrasse- og balkongareal **(TBA)**	Arealet av terrasser, åpne balkonger og åpen altan tilknyttet boenheten(e)
Gulvareal **(GUA)**	Er sum av BRA (bruksareal) og ALH (areal med lav takhøyde). Areal med lav takhøyde (ALH) er ikke måleverdig areal, som skyldes skråtak og lav himlingshøyde. GUA kan opplyses i markedsføring der det er aktuelt for den konkrete boligen og kun sammen med BRA-i, for eksempel der gulvflaten har en verdi og har funksjon ved møblering og bruk av rommene. Ikke innredet areal som kaldloft, måles og oppgis normalt ikke.

Carport og/eller garasjeplass i felles garasjeanlegg er ikke måleverdig areal

Arealet kan ikke alltid fastsettes nøyaktig

Areal kan være komplisert eller umulig å måle opp nøyaktig fordi det er vanskelig å fastslå tykkelsen på innervegger, skjevheter i og utforming av bygningskonstruksjoner som karnapp, buer og vinkler som ikke er rette, åpne rom over flere etasjer og så videre.

Eiendommens markedsverdi kan ikke baseres på en matematisk beregning basert på antall kvadratmeter opplyst i rapporten. Opplysninger om areal kan altså ikke alene benyttes for å beregne eiendommens verdi.

Den bygningssakkyndige kan avdekke eventuelle bruksendringer og avvik i branncelleinndeling

Den bygningssakkyndige ser på byggetegninger hvis de er tilgjengelige og dette er en del av oppdraget,og vurderer bruken av boligen opp mot tegningene. Hvis den bygningssakkyndig avdekker at en bolig ikke ser ser ut til å være delt opp i brannceller etter kravene i byggteknisk forskrift på befaringstidspunktet, skal det opplyses om dette.

Reglene om bruksendring og brannceller kan være kompliserte. Søk videre faglige råd om rapporten ikke gir deg svar. Den bygningssakkyndige kan ikke vurdere og svare på alle spørsmål, og kan heller ikke vite om kommunen kan gi unntak for kravene som gjelder. Vil du vite mer?

Om brannceller

En branncelle er hele eller avgrensede deler av en bygning hvor en brann fritt kan utvikle seg uten at den kan spre seg til andre bygninger eller andre deler av bygningen i løpet av en fastsatt tid.

Om bruksendring

Bruksendring er å endre bruken av et rom fra en tillatt bruk til en annen. Dette kan kreve søknad og tillatelse, for eksempel hvis du endrer et rom fra bod til soverom eller arbeidsrom,eller hvis du endrer en bolig til to separate boliger.

Rom for varig opphold har krav til takhøyde, romstørrelse,rømningsvei og lysforhold som må være oppfylt. Du kan søke kommunen om unntak for kravene, men kan ikke regne med å få unntak for krav som går på helse og sikkerhet, for eksempel krav til rømningsvei.

Bruksendring som krever godkjenning, og som ikke er søkt bruksendret, er ulovlig. Kommunen kan etter plan- og bygningsloven kapittel 32 forfølge overtredelser. Kommunen kan pålegge deg å avslutte den ulovlige bruken, eventuelt å rette eller tilbakeføre rommet til godkjent bruk.

Arealer

Boligbygg med flere boenheter

Etasje	Bruksareal BRA m²				
	Internt bruksareal (BRA-i)	Eksternt bruksareal (BRA-e)	Innglasset balkong (BRA-b)	SUM	Terrasse- og balkongareal (TBA)
1. Etasje	70	22		92	17
SUM	**70**	**22**			**17**
SUM BRA	**92**				

Romfordeling

Etasje	Internt bruksareal (BRA-i)	Eksternt bruksareal (BRA-e)	Innglasset balkong (BRA-b)
1. Etasje	Soverom 1, Soverom 2, Bad, Bod, Stue/kjøkken, Entré	Garasje	

Kommentar

Takhøyde stue: 2,41m.
Takhøyde bad: 2,37m.

Arealer og høyder er målt etter beste evne med håndholdt lasermåler.

Lovlighet

Byggetegninger

Det foreligger ikke tegninger

Kommentar: Vær oppmerksom på at når tegning(er) ikke er fremlagt for takstingeniøren kan det ikke utelukkes ulovligheter som ellers kunne vært avdekket.

Brannceller

Er det påvist synlige tegn på avvik i branncelleinndeling ut ifra dagens byggteknisk forskrift? ☑ Ja ☐ Nei

Kommentar: Boliger med flere boenheter oppført før 2010, tilfredsstiller sannsynligvis ikke dagens byggetekniske forskrift, med tanke på brannskiller. Forskriften har ikke tilbakevirkende kraft.

Nyere håndverkstjenester

Er det ifølge eier utført håndverkstjenester på boligen siste 5 år? ☑ Ja ☐ Nei

Kommentar: Det er utført innleide håndverkstjenester på bad, røranlegg og gulvvarme. Se næremere omtale under opplysninger gitt av eier.

Krav for rom til varig opphold

Er det påvist avvik i forhold til rømningsvei, dagslysflate eller takhøyde? ☐ Ja ☑ Nei

Kommentar:

Total fordeling mellom P-ROM og S-ROM

Tabellen under viser fordelingen av P-ROM og S-ROM etter veiledningen til NS 3940: 2012. Dette er til informasjon og til sammenligning. Tallene er omtrentlige, kan avvik fra faktiske målinger og er ikke juridisk bindende

	P-ROM(m2)	S-ROM(m2)
Boligbygg med flere boenheter	65	27

Befarings - og eiendomsopplysninger

Befaring

Dato	Til stede	Rolle
04.9.2025	Eirik Kalheim	Takstingeniør
	Said Momen	Kunde

Matrikkeldata

Kommune	gnr.	bnr.	fnr.	snr.	Areal	Kilde	Eieforhold
3240 EIDSVOLL	129	132		0	845.2 m²	BEREGNET AREAL (Ambita)	Eiet

Adresse
Puttetjennvegen 15 A

Hjemmelshaver
Franshagen Borettslag

Andelsobjekt

Boligselskap	Org.nr.	Leil. nr.	Forretningsfører	Eier av adkomstdokumenter
/FRANSHAGEN BORETTSLAG	988264830			Momen Said

Innskudd, pålydende mm

Andelsnummer
5

Eiendomsopplysninger

Beliggenhet

Puttetjennvegen 15A ligger på Råholt i Eidsvoll kommune, med adresse i postnummer 2074. Eiendommen ligger i et etablert boligområde med gangavstand til Eidsvoll Verk stasjon, som har togforbindelser til Oslo og Gardermoen. Området har lavblokkbebyggelse og lokale veier med begrenset trafikk. Det er kort vei til dagligvarebutikker, skole og barnehage. Beliggenheten gir praktisk tilgang til både lokale servicetilbud og hovedveinett.

Adkomstvei

Offentlig vei med private stikkveier.

Tilknytning vann

Offentlig vannledning med private stikkledninger.

Tilknytning avløp

Offentlig avløp med private stikkledninger.

Regulering

Eiendommen ligger i et område regulert til boligbebyggelse.

Om tomten

Eiendommen har en relativt flat tomt.

Tinglyste/andre forhold

Tinglyste forhold er ikke blitt gjennomgått av takstmann ved utarbeidelsen av denne rapporten.
Det er ikke opplyst om noe spesielle forhold utover det som fremkommer i denne rapporten. Rapporten omfatter ikke beskrivelse av hele borettslaget, felles areal og felles vedlikehold etc. Kun innvendig i den aktuelle seksjon som blir beskrevet på tilstand.

Opplysninger gitt av eier

KJøkkenet er pusset om og har ny innredning.
Badet er overflateoppusset, men ikke renovert.
Nytt gulv i alle rom.
Utover dette er det utført generell overflatebehanlding av vegger og tak.
Skiftet varmtvanns bereder.
Det er etablert varmefolie i alle gulv utenom soverom.

Oppvarming av boligen

Boligen varmes opp med varmefolie i alle gulv utenom soverommene.
Det er elektriske varmekabler på badet.

Byggemåte

Bygningen er etablert med støpt plate på mark.
Veggkonstruksjon med bindingsverk av tre, utvendig kledd liggende trekledning,
Taket er et saltak tekket med takstein.
Etasjeskiller av tre.
Vinduer med 2-lags glass.

Siste hjemmelsovergang

Kjøpesum	År
5 700 000	2005

Kilder og vedlegg

Dokumenter

Beskrivelse	Dato	Kommentar	Status	Sider	Vedlagt
Ordrebekreftelse	06.09.2025		Fremvist	1	Nei
Egenerklæring	06.09.2025		Gjennomgått	1	Nei
Godkjente byggetegninger	06.09.2025		Ikke gjennomgått	1	Nei
Ferdigattest	06.09.2025		Gjennomgått	1	Nei
Eier	06.09.2025		Gjennomgått	1	Nei
Eiendomsverdi.no	06.09.2025		Gjennomgått	1	Nei

Revisjoner

Versjon	Ny versjon	Kommentar
1	08.09.2025	

For gyldighet på rapporten se forside

Tilstandsrapportens avgrensninger

STRUKTUR•REFERANSENIVÅ•TILSTANDSGRADER

• Rapporten er basert på innholdskrav i Forskrift til avhendingslova (tryggere bolighandel). Formålet er å gi en tilstandsanalyse til bruk for den som bestiller og/eller i et salg til forbruker, og ikke for andre tredjeparter. Rapportens struktur, metode og begrepsbruk følger i hovedsak Norsk Standard NS 3600:2018 (Teknisk tilstandsanalyse ved omsetning av bolig), samt Takstbransjens retningslinjer for arealmåling når det gjelder fordeling mellom P-areal og S-areal.
• Tilbakeholdt eller uriktig informasjon som har betydning for vurderingen, er ikke bygningssakkyndiges ansvar. Rapporten beskriver avvik, altså en tilstand som er dårligere enn referansenivået. Rapporten framhever normalt ikke positive sider ved boligen ut over det som fremgår av tilstandsgradene.
• Tilstanden angis i rapporten og gir uttrykk for en gitt forventet tilstand blant annet vurdert ut fra alder og normal bruk slik:

i)**Tilstandsgrad 0, TG0:**Ingen avvik eller skader. I tillegg må bygningsdelen være tilnærmet ny, mindre enn 5 år, og det foreligger dokumentasjon på faglig god utførelse.

ii)**Tilstandsgrad 1, TG1:**Mindre avvik. Normal slitasje. Strakstiltak ikke nødvendig. TG1 kan gis når bygningsdelen er tilnærmet ny og det ikke foreligger dokumentasjon på faglig god utførelse.

iii)**Tilstandsgrad 2, TG2:**Vesentlige avvik, og mindre avvik som etter NS 3600 gir TG 2, men som ikke nødvendigvis krever umiddelbare tiltak. I denne rapporten kan TG2 i Rapportsammendrag være inndelt i TG2 som krever tiltak og de som ikke krever umiddelbare tiltak. Konstruksjonen har normalt enten feil utførelse, en skade eller symptomer på skade, sterk slitasje eller nedsatt funksjon. Vedlikehold eller tiltak trengs i nær fremtid, det er grunn til å varsle fare for skader på grunn av alder eller overvåke spesielt på grunn av fare for større skade eller følgeskade. For skjulte konstruksjoner vil alder i seg selv være et symptom som kan gi TG2. For synlige konstruksjoner kan alder sammen med andre symptomer og momenter gi TG2. Avvik under TG2 kan gis sjablongmessig anslag.

iv)**Tilstandsgrad 3, TG3:**Store eller alvorlige avvik. Kraftige symptomer på forhold som man må regne med trenger utbedring straks eller innen kort tid. Påvist funksjonssvikt eller sammenbrudd. Avvik under TG3 skal gis sjablongmessig anslag.

v)**Tilstandsgrad TGiU:**Ikke undersøkt/ikke tilgjengelig for undersøkelse.

• Ved TG0 og TG1 gis det normalt ingen begrunnelse for valg av tilstandsgrad, fordi bygningen eller bygningsdelen da bare har normal slitasje. For anbefalte tiltak ved TG2 og TG3 må bruker av rapporten vurdere om tiltakene er nødvendige og lønnsomme. Hva det vil koste å utbedre rom eller bygningsdeler er et sjablongmessig anslag basert på registrert avvik og angitte tiltak i rapporten. Anslaget er gitt på generelt grunnlag og basert på erfaringstall i seks intervaller, og kan ikke forveksles med en konkret vurdering og tilbud fra en entreprenør eller håndverker. Det må eventuelt innhentes tilbud for en nærmere undersøkelse, og konkret og nøyaktig vurdering av utbedringskostnad. Kostnader til ikke oppdagede avvik/utbedringer/feil kan forekomme. Utbedringskostnad avhenger av personlige preferanser og markedspris på materialer og tjenesteyter.

PRESISERINGER

• Avvik vurderes ut fra tekniske forskrifter på søknadstidspunktet for bygget. Noen bygningsdeler vurderes etter gjeldende teknisk forskrift på befaringstidspunktet. Dette gjelder blant annet:

i) sluk, tettesjikt og fall på bad og vaskerom (våtrom)

ii) Forhold rundt brann, rømming, sikkerhet, for eksempel rekkverkshøyder/åpninger, ulovlige bruksendringer, brannceller mv.

• For skjulte konstruksjoner slik som vann og avløp uten dokumentasjon, er kvalitet og alder vurdert.

• Fastmonterte installasjoner, for eksempel innfelt belysning (downlights), demonteres ikke for å sjekke dampsperren bak. Dette av hensyn til bygningssakkyndiges kompetanse og risikoen for skade.

•Kontroll av fukt i konstruksjonen ved hulltaking i bad og vaskerom (våtrom), rom under terreng (kjelleretasje, underetasje og sokkeletasje) eller andre bygningsdeler skjer etter eiers aksept. Hulltaking av våtrom og rom under terreng kan unntaksvis unnlates, se Forskrift til Avhendingsloven.

• Kontroll av romfunksjoner for P-ROM utføres kun når det ikke foreligger godkjente og byggemeldte tegninger, eller når tegninger ikke stemmer med dagens bruk.

• Bygningssakkyndig gir en forenklet vurdering av brannteknisk forhold og elektriske installasjoner i boligen dersom det er mer enn fem år siden sist boligen hadde el-tilsyn. Bygningssakkyndig kan anbefale å konsultere offentlige myndigheter eller kvalifisert elektrofaglig fagperson ved behov for grundigere undersøkelser.

TILLEGGSUNDERSØKELSER

Etter avtale kan tilstandsanalysen utvides til også å omfatte tilleggsundersøkelser utover minimumskravet i forskriften.

BEFARINGEN

Rapporten gir en vurdering av byggverk og bygningsdeler som bygningssakkyndig har observert, og som fremkommer av Forskrift til avhendingsloven. Rapporten er likevel ingen garanti for at det ikke kan finnes skjulte feil, skader og mangler. NS 3600:2018 (Teknisk tilstandsanalyse ved omsetning av bolig) har undersøkelsesnivå fra 1 til 3, der undersøkelsesnivå 1 er det laveste og baseres på visuell observasjon. Rapporten baseres på undersøkelsesnivå 1 med få unntak (våtrom og rom under terreng). I praksis betyr dette at gjennomføringen av befaringen begrenses som følger:

• Det utføres kun visuelle observasjoner på tilgjengelige flater uten fysiske inngrep (f.eks. riving).

• Flater som er skjult av snø eller på annen måte ikke er tilgjengelig eller skjult, blir ikke kontrollert. Det foretas ikke funksjonsprøving av bygningsdeler, som isolasjon, piper, ventilasjon, el. anlegg, osv.

• Det gis ingen vurdering av boligens tilbehør, hvite- og brunevarer og annet inventar. Dette gjelder også integrert tilbehør.

• Inspisering av yttertak er basert på det som er synlig, normalt på innsiden fra loftet og utvendig fra stige/bakkenivå. Befaring av tak må være sikkerhetsmessig forsvarlig for å kunne gjennomføres.

• Stikkprøvetakninger er utvalgt tilfeldig og kan innebære kontroll under overflaten med spiss redskap eller lignende.

Tilstandsrapportens avgrensninger

UTTRYKK OG DEFINISJONER

• Tilstand: Byggverkets eller bygningsdelens tekniske, funksjonelle eller estetiske status på et gitt tidspunkt.

• Symptom: Observerbart forhold som gir indikasjon på hvilken tilstand et byggverk eller en bygningsdel befinner seg i. Benyttes ved beskrivelse av avvik.

• Skadegjørere: Zoologiske eller biologiske skadegjørere, i hovedsak råte, sopp og skadedyr.

• Fuktsøk: Overflatesøk med egnet søkeutstyr (fuktindikator) eller visuelle observasjoner.

• Fuktmåling: Måling av fuktinnhold i materiale eller i bakenforliggende konstruksjon ved bruk av egnet måleutstyr (blant annet hammerelektrode og pigger).

• Utvidet fuktsøk (hulltaking): Boring av hull for inspeksjon og fuktmåling i risikoutsatte konstruksjoner, primært i tilstøtende vegger til bad, utforede kjellervegger og eventuelt i oppforede kjellergulv.

• Normal slitasjegrad: Forventet nedsliting av materiale i overflaten som er basert på enkle visuelle observasjoner. Kan vurderes sammen med bygningsdelens alder.

• Forventet gjenværende brukstid: Anslått tid et byggverk eller en del av et byggverk fortsatt vil være tjenlig for sitt formål (NS3600, Termer og definisjoner punkt 3.9)

AREALBEREGNING FOR BOENHETER

• Areal fastsettes etter Forskrift til avhendingsloven og Norsk Standard 3940 Areal- og volum-beregninger av bygninger fra 2023.

• Areal oppgis i hele kvadratmeter i rapporten, og gjelder for det tidspunkt oppmålingen fant sted.

• Bruksareal (BRA) er det måleverdige arealet som er innenfor omsluttede vegger målt i gulvhøyde (bruttoareal minus arealet som opptas av yttervegger). I tillegg til gulvhøyde gjelder regler om fri bredde for at arealet skal være måleverdig, med betydning for BRA av for eksempel loft med skråtak. BRA består av internt bruksareal (BRA-i), eksternt bruksareal (BRA-e) og innglasset balkong mv (BRA-b). Terrasse- og balkongareal (TBA) opplyses der tilstandsrapporten skal benyttes i boligomsetningen og der det er aktuelt. I tillegg kan gulvareal (GUA) og areal med lav takhøyde (ALH) opplyses sammen med BRA der det er aktuelt og en del av oppdraget. Rom skal ha atkomst og gangbart gulv for å kunne regnes som BRA/måleverdig areal.

• Arealet måles og oppgis dersom arealet oppfyller krav til måleverdighet, slik som at arealet må ha minst en bredde på 0,6m og minst en høyde på 1,9 m osv. Et rom kan være i strid med teknisk forskrift og mangle godkjennelse hos kommunen for den aktuelle bruken, uten at dette får betydning for om arealet måles og oppgis i tilstandsrapporten. Når arealet måles tas det ikke hensyn til om arealet er lovlig oppført eller om bruken er lovlig, bruksendringer, lysforhold eller andre sikkerhetsmangler.

• Eiendommens markedsverdi kan ikke baseres på en rent matematisk beregning i forhold til antall kvadratmeter opplyst i rapporten. Opplysninger om areal kan altså ikke alene benyttes for beregning av eiendommens verdi.

• Rom som ligger utenfor boenheten, men som eier har påvist og/eller opplyst at tilhører boenheten, er oppmålt og inkludert i BRA-e. Det er ikke fremvist dokumentasjon på at rommet tilhører boenheten, med mindre dette er angitt særskilt. Rom utenfor boenheten kan omdisponeres av borettslaget/sameiet og dette kan påvirke boligens BRA. Vær oppmerksom på at NS 3940:2023 og eierseksjonsloven har ulik definisjon av fellesareal. Ved arealmåling gjelder NS 3940:2023 som definerer fellesareal slik: "Delen av bygning som brukes av to eller flere bruksenheter eller til bygningens forvaltning, drift eller vedlikehold.

• I en overgangsperiode skal rapporter som benyttes i boligomsetningen eller dersom det er en del av oppdraget også opplyse om fordelingen mellom P-ROM og S-ROM med utgangspunkt i definisjonene som fremkommer av veiledningen til Norsk Standard 3940 Areal- og volum-beregninger av bygninger fra 2012. Fordelingen mellom P-ROM og S-ROM er basert på veiledningen og bygningssakkyndiges eget skjønn. P-ROM er måleverdige rom som benyttes til kort eller langt opphold. S-ROM er måleverdige rom som benyttes til lagring, og tekniske rom. Bruken av et rom på befaringstidspunktet har betydning for om rommet defineres som P-ROM eller S-ROM. Dette betyr at rommet både kan være i strid med teknisk forskrift og mangle godkjennelse i kommunen for den aktuelle bruken, uten at dette vil få betydning for valg av arealkategori.

• Se øvrig informasjon om areal i rapporten, Norsk Standard 3940 (2012 og 2023) og veiledningen til disse.

PERSONVERN

iVerdi AS, bygningssakkyndig og takstforetaket behandler person-opplysninger som bygningssakkyndig trenger for å kunne utarbeide rapporten. Personvernerklæring med informasjon om bruk av personopplysninger og dine rettigheter finner du her
Personvernerklæring - iVerdi

DELING AV PERSONOPPLYSNINGER FOR TRYGGERE BOLIGHANDEL OG MULIG RESERVASJON

Norsk takst og deres samarbeidspartnere benytter personopplysninger fra rapporten for analyse- og statistikkformål, samt utvikling og drift av produkter og tjenester for takstbransjen og andre aktører i bolig-omsetningen. Les mer om dette og hvordan du kan reservere deg på https://www.norsktakst.no/norsk/om-norsk-takst/personvernerklaering/reservasjon/

Vendu lager en boliganalyse basert på opplysninger fra rapporten. Les mer om dette og hvordan du kan reservere deg her:
https://samtykke.vendu.no/HT1152

KLAGEORDNING FOR FORBRUKERE

Er du som forbruker misfornøyd med bygningssakkyndiges arbeid eller opptreden ved taksering av bolig eller fritidshus, se
www.takstklagenemnd.no for mer informasjon

EGENERKLÆRINGSSKJEMA

Til orientering vil dette skjema være en del av salgsoppgaven

Meglerfirma
Aktiv EM Jessheim

Oppdragsnr.
1208250171

Selger 1 navn
Said Momen

Gateadresse
Puttetjennvegen 15A

Poststed
EIDSVOLL VERK

Postnr
2074

Er det dødsbo?
☑ Nei ☐ Ja

Avdødes navn

Er det salg ved fullmakt?
☑ Nei ☐ Ja

Hjemmelshavers navn

Har du kjennskap til eiendommen?
☐ Nei ☑ Ja

Når kjøpte du boligen?
År: 2022

Hvor lenge har du eid boligen?
Antall år: 4
Antall måneder: 2

Har du bodd i boligen siste 12 måneder?
☐ Nei ☑ Ja

I hvilket forsikringsselskap har du tegnet villa/husforsikring?
Forsikringsselskap

Polise/avtalenr.

Spørsmål for alle typer eiendommer

1 Kjenner du til om det er/har vært feil tilknyttet våtrommene, f.eks. sprekker, lekkasje, råte, lukt eller soppskader?
☑ Nei ☐ Ja

Document reference: 1208250171

2 Kjenner du til om det er utført arbeid på bad/våtrom?

Svar: Ja, av faglært og ufaglært/egeninnsats/dugnad

Beskrivelse: Membran og rørlegger med dokumentasjon.

Arbeid utført av: Membranspesialiste as, Vann & avløp As

Filer

faktura_2022_10116.pdf scan0620.pdf

2.1 Ble tettesjikt/membran/sluk oppgradert/fornyet?

☐ Nei ☑ Ja

Beskrivelse: Membranspesialist as - Protan hellimt toppmembran.

2.2 Er arbeidet byggemeldt?

☑ Nei ☐ Ja

3 Kjenner du til om det er/har vært tilbakeslag av avløpsvann i sluk eller lignende?

☑ Nei ☐ Ja

4 Kjenner du til feil eller om har vært utført arbeid/kontroll på vann/avløp?

Svar: Ja, kun av faglært

Beskrivelse: Tilkobling av alle rør + skiftet til nytt varmtvannsbereder.

Arbeid utført av: Vann & avløp As

Filer

faktura_2022_10116.pdf scan0620.pdf

5 Kjenner du til om det er/har vært problemer med drenering, fuktinnsig, øvrig fukt eller fuktmerker i underetasje/kjeller?

☑ Nei ☐ Ja

6 Kjenner du til om det er/har vært utettheter i terrasse/garasje/tak/fasade?

☑ Nei ☐ Ja

7 Kjenner du til om det er/har vært problemer med ildsted/skorstein/pipe f.eks. dårlig trekk, sprekker, pålegg, fyringsforbud eller lignende?

☑ Nei ☐ Ja

8 Kjenner du til om det er/har vært f.eks. sprekker i mur, skjeve gulv eller lignende?

☑ Nei ☐ Ja

9 Kjenner du til om det er/har vært sopp/råteskader/insekter/skadedyr på eiendommen som rotter, mus, maur eller lignende?

☑ Nei ☐ Ja

10 Kjenner du til om det er/har vært skjeggkre i boligen?

☑ Nei ☐ Ja

11 Kjenner du til om det er/har vært utført arbeid på el-anlegget eller andre installasjoner (f.eks. oljetank, sentralfyr, ventilasjon)?

Svar: Ja, kun av faglært

Beskrivelse: El installasjon av diverse kjøkken og alle gulv.

Arbeid utført av: Proff elektriker AS

Filer

Faktura-17057.pdf 5S Risikovurdering - rapport fra risikovurdering.pdf

11.1 Foreligger det samsvarserklæring (i henhold til forskrift om elektriske lavspenningsanlegg)?

☐ Nei ☑ Ja

Document reference: 1208250171

12 Kjenner du til om det er utført kontroll av el-anlegget og/eller andre installasjoner (f.eks. oljetank, sentralfyr, ventilasjon)?

☑ Nei ☐ Ja

13 Har du ladeanlegg/ladeboks for elbil i dag?

☐ Nei ☑ Ja

Beskrivelse: Felles ladeanlegg i borettslaget

14 Kjenner du til om ufaglærte har utført arbeid som normalt bør utføres av faglærte, utover det som er nevnt tidligere (f.eks. drenering, murerarbeid, tømrerarbeid etc)?

☑ Nei ☐ Ja

15 Er det nedgravd oljetank på eiendommen?

☑ Nei ☐ Ja

16 Kjenner du til om det har vært utført arbeid på terrasse/garasje/tak/fasade?

Svar: Nei

17 Selges eiendommen med utleiedel, leilighet, hybel eller tilsvarende?

☑ Nei ☐ Ja

18 Kjenner du til om det er innredet/bruksendret/bygget ut i kjeller eller loft eller andre deler av boligen?

☑ Nei ☐ Ja

19 Kjenner du til forslag eller vedtatte reguleringsplaner, andre planer, nabovarsel eller offentlige vedtak som kan medføre endringer i bruken av eiendommen eller av dens omgivelser?

☑ Nei ☐ Ja

20 Kjenner du til om det foreligger påbud/heftelser/krav/manglende tillatelser vedrørende eiendommen?

☑ Nei ☐ Ja

21 Er det foretatt radonmåling?

☑ Nei ☐ Ja

22 Kjenner du til manglende brukstillatelse eller ferdigattest?

☑ Nei ☐ Ja

23 Kjenner du til om det foreligger skaderapporter/ tilstandsvurderinger eller utførte målinger?

☑ Nei ☐ Ja

24 Er det andre forhold av betydning ved eiendommen som kan være relevant for kjøper å vite om (f.eks. rasfare, tinglyste forhold eller private avtaler)?

☑ Nei ☐ Ja

Spørsmål for bolig i sameie/borettslag/boligaksjeselskap:

25 Kjenner du til om sameiet/laget/selskapet er involvert i tvister av noe slag?

☑ Nei ☐ Ja

26 Kjenner du til vedtak/forslag til vedtak om forhold vedr. eiendommen som kan medføre økte felleskostnader/økt fellesgjeld?

☑ Nei ☐ Ja

27 Kjenner du til om det er/har vært sopp/råteskader/insekter/skadedyr i sameiet/laget/selskapet (fellesareal eller i andre boliger) som rotter, mus, maur eller lignende?

☑ Nei ☐ Ja

28 Kjenner du til om det er/har vært skjeggkre i sameiet/laget/selskapet (fellesareal eller i andre boliger)?

☑ Nei ☐ Ja

Document reference: 1208250171

Tilleggskommentar

Bolig selges i borettslag som har ansvar for alt fasade.

Jeg bekrefter at opplysningene er gitt etter beste skjønn. Jeg er kjent med at dersom jeg har gitt ufullstendige, uriktige eller misvisende opplysninger om eiendommen, vil forsikringsselskapet kunne søke hel eller delvis regress for sine utbetalinger eller redusere sitt ansvar helt eller delvis, jfr. vilkår for boligselgerforsikring punkt 7.1 og forsikringsavtaleloven kapittel 4.

Jeg er orientert om mitt mulige ansvar som selger etter avhendingsloven, eventuelt etter kjøpsloven (aksjeboliger), og om forsikringsgiver sitt boligselgerforsikringstilbud.

Jeg er klar over at avtale om forsikring er bindende. Jeg er også klar over at premietilbudet først kan påberopes når boligen er solgt (budaksept). Premietilbudet som er gitt av megler er bindende for forsikringsgiver i 6 – seks – måneder fra oppdragsinngåelse med megler.

Etter dette vil premien og forsikringsvilkårene kunne justeres. Når premietilbudet ikke lenger er bindende for forsikringsselskapet må egenerklæringsskjemaet signeres på nytt og eventuelle endringer påføres. Det vil da være forsikringspremien og forsikringsvilkårene på ny signeringsdato som legges til grunn.

Det kan ikke tegnes boligselgerforsikring ved følgende salg:

- mellom ektefeller eller slektninger i rett oppstigende eller nedstigenede linje, søsken, eller
- mellom personer som bor eller har bodd på boligeiendommen og/eller
- når salget skjer som ledd i sikredes næringsvirksomhet/er en næringseiendom
- etter at boligeiendommen er lagt ut for salg.
- ved salg av helårs- og fritidsbolig er det krav til at det foreligger tilstandsrapport i henhold til Forskrift til avhendingslova (tryggere bolighandel).

Forsikringsselskapet kan ved skriftlig samtykke akseptere tegning av forsikring også i ovennevnte tilfeller.

Dersom forsikringsselskapet ikke har gitt skriftlig samtykke, kan erstatningen bortfalle.

Ved oppgjørsoppdrag trer forsikringen i kraft når kontrakten er signert av begge parter, begrenset til siste 12 måneder før overtakelse.

Forøvrig oppfordrer selger potensielle kjøpere til å undersøke eiendommen grundig, jf avhendigsloven § 3-10 og kjøpsloven § 20 (aksjeboliger).

Gyldig forsikring forutsetter at det for helårs- og fritidsbolig foreligger tilstandsrapport som er i henhold til Forskrift til avhendingslova (tryggere bolighandel).

☑ Jeg ønsker boligselgerforsikring, og bekrefter å ha mottatt og lest forsikringsvilkårene og informasjonsbrosjyre til selger i forbindelse med kjøp av boligselgerforsikring. Forsikringen trer i kraft på det tidspunkt det foreligger en budaksept mellom partene, begrenset til tolv måneder før overtagelse. Ved oppgjørsoppdrag trer forsikringen i kraft når kontrakten er signert av begge parter, begrenset til siste 12 måneder før overtakelse. Jeg bekrefter med dette at eiendommen ikke er en næringseiendom, at den ikke selges som ledd i næringsvirksomhet eller mellom ektefeller eller slektninger i rett oppstigende eller nedstigende linje, søsken, eller mellom personer som bor eller har bodd på boligeiendommen. Gyldig forsikring forutsetter at det for helårs- og fritidsbolig foreligger tilstandsrapport som er i henhold til Forskrift til avhendingslova (tryggere bolighandel). Forsikringen er ugyldig dersom den tegnes i strid med forsikringsvilkårene. Jeg er innforstått med at eiendomsmegleren ikke har fullmakt til å gjøre unntak fra ovennevnte begrensninger. Jeg er oppmerksom på at 8% av total forsikringspremie er honorar til Söderberg & Partners.

☐ Jeg ønsker ikke boligselgerforsikring, men megler har tilbudt meg å kjøpe slik forsikring.

☐ Jeg kan ikke kjøpe boligselgerforsikring ihht vilkår.

Document reference: 1208250171

E-Signing validated

secured by IN GROUPE

NAME OF SIGNER	IDENTIFIER	TIME	ELECTRONIC ID
Said Momen	d8894387b2d7782d2467 284d36e9141f63176495	08.09.2025 11:06:35 UTC	Signer authenticated by One time code

→ This is a PDF document digitally signed by IN Groupe's E-Signing service.

→ The document's integrity is protected by signing and sealing the contents with a certificate issued to IN Groupe by a third party. Validating the signature confirms that the contents have not been modified since the time of signing.

→ For more information about document formats, see https://doc.ingroupe.com/developer

Document reference: 1208250171

BORI BBL
Tlf: 63890200, firmapost@bori.no,
Bankgiro: 6201.05.68418, Orgnr. 989987011MVA
bori.no Pb 323, 2001 Lillestrøm

Generert 29.08.25
Vår ref.: 388 / 5
Meglers ref.:
1208250171

Boligopplysninger

Andel	5	**Bolignr**	
Boligselskap	388 Franshagen Borettslag	**Etasje**	1.etg
Adresse	PUTTETJENNVEGEN 15 A, 2074 EIDSVOLL VERK	**Oppr.ant.rom**	3
Eier(e)	Said Momen	**Bygningstype**	4-mannsbolig

Boligselskapet er tilknyttet BORI BBL og alle eiere må være medlem av BORI BBL

Fellesutgifter og restanse

Månedlig fakturering. Selskapet er medlem av sikringsordningen. Restanse pr 29.08.25: kr 5 042,00 (Med forbehold om feil.) Det tas forbehold om at felleskostnadene på kort varsel kan endres av styret. Oppgitt beløp baserer seg på gjeldende felleskostnadsnivå.

Fakturalinje	2025-08	2025-09	2025-10	2025-11	2025-12	2026-01
Felleskostnader	5 042	5 042	5 042	5 042	5 042	5 042

Andel fellesgjeld for Andel

Ingen fellesgjeld

Selskapets totale gjeld

Bank	Term	Restgjeld	Løpetid
DNB BANK ASA - 6,20% Annuitetslån (IN), Info pr 30.06.25 Siste renteendring - 5,95%, fra 23.07.25	4	1 240 235	07.09.09 - 31.12.34

Selskap og eiendom

Selskap	388 Franshagen Borettslag (orgnr. 988264830)
Antall enheter	16
Styrets e-post	tmobak@broadpark.no
Styreleder	Toril Mobæk (92064687)
Forsikring	Gjensidige Forsikring ASA (Polise 84956592)
Festet tomt	Nei
Gnr/Bnr	129/130
Dyrehold	Se vedtekter og eventuelle husordensregler. Kontakt styret for mer informasjon.
Forkjøpsrett	1 - Intern forkjøpsrett (Forkjøpsrett i samme borettslag/sameie) 2 - BORI Forkjøpsrett (Forkjøpsrett med ansiennitet som medlem i BORI.)
Styregodkjenning	

Skattemelding 2024

Gjeld	kr 0,00	**Andre inntekter**	kr 354,00
Formue	kr 26 499,00	**Utgifter**	kr 0,00

Merknader

Borettslaget har avtale om individuell nedbetaling av fellesgjeld (IN-ordning). Innkrevde a' kontobeløp til betjening av fellesgjelden avregnes i ettertid mot reelle lånekostnader. Ved eierskfite kan det dermed komme et avregningskrav i ettertid.

Dyrehold tillatt etter søknad til styet

Estimert innfridd 2034

Hus nr 23 er seniorbolig, minimumsalder er 45 år

Innkalling til ordinær generalforsamling 07.05.2025 for 388 Franshagen Borettslag.

Møtested: Gladbakk aktivitetssenter
Tid: kl. 18:00

Vi oppfordrer alle til å sette seg inn i sakslisten før møtet.

Det er ikke lenger mulig å foreslå nye saker til sakslisten for dette møtet.

Avstemning vil foregå på tradisjonell måte, med håndsopprekning eller på annen egnet måte.
Vi teller opp stemmene og får et resultat på hver sak før vi går videre til neste sak.

Saksliste

Sak 1: Konstituering
Sak 2: Regnskap
Sak 3: Styrets årsrapport
Sak 4: Personvalg
Sak 5: Delegatvalg generalforsamling i boligbyggelaget
Sak 6: Styrehonorar
Sak 7: Reduksjon av felleskostnader, fjerne kabel-TV, evt. inkludere internett - oppfølging av vedtak fra generalforsamling 2024

Sak 1: Konstituering

Alternativ 1 ★ Styrets innstilling
"Styreleder Toril Mobæk velges til møteleder. Årsmøtet velger en representant blant de fremmøtte som signerer protokoll med møteleder. Innkallingen, sakslisten og dagsorden godkjennes. Disse anses som gyldige i henhold til lover og vedtektene."

Sak 2: Regnskap

Inntekter: 1 190 203 (mot budsjett 1 030 084)
Utgifter: 789 035 (mot budsjett 821 006)
Finansposter: 77 466 (mot budsjett 85 000)

Resultat: 323 702 (mot budsjett 124 078)

Avviket mellom budsjett og regnskap er i hovedsak reparasjon og vedlikehold, kommunale avgifter og eiendomsskatt, samt energi og fyring.

Styrets forslag ★ Styrets innstilling
"Regnskapet godkjennes og resultatet overføres til egenkapital"

Sak 3: Styrets årsrapport

Styrets forslag ★ Styrets innstilling
"Styrets rapport angående foregående år tas til etterretning."

Sak 4: Personvalg

Vedtekter § 8-1

(1) Borettslaget skal ha et styre som skal bestå av en styreleder og 2 andre medlemmer med 2 varamedlemmer. Boligbyggelaget har rett til å utnevne et styremedlem med varamann.

(2) Funksjonstiden for styreleder og de andre medlemmene er to år. Varamedlemmer velges for 1 år. Styremedlem og varamedlem kan gjenvelges.

Styremedlemmer Elisabeth Wenger Hagene og Marius Stangeland ble valgt for 2 år i 2024, og er derfor ikke på valg i år.

Kandidater til **Styreleder (1 år)**:

- Toril Mobæk

Kandidater til **Varamedlem (1 år)**:

- Mikal Kvernelv

Sak 5: Delegatvalg generalforsamling i boligbyggelaget

Kun for tilknyttede borettslag

BORI BBL er en medlemsorganisasjon. Medlemmer som bor i tilknyttede borettslag representeres av delegater som velges av generalforsamlingen.

Borettslag med 1-49 andeler har krav på 1 delegat
I tillegg velges like mange varadelegater.

Delegatene må velges ved navn av generalforsamlingen; det er ikke anledning til å overlate til styret å plukke ut delegater.

Kandidater til **Delegat** :

- Mikal Kvernelv

Kandidater til **Varadelegat**:

- Marius Stangeland

Sak 6: Styrehonorar

Styrehonorar
Styrehonorar for perioden 2024-2025 settes til kr. 40 000 og fordeles internt av styret.

Sak 7: Reduksjon av felleskostnader, fjerne kabel-TV, evt. inkludere internett - oppfølging av vedtak fra generalforsamling 2024

Til generalforsamlingen i 2024 kom det inn forslag om å fjerne tv-kanaler fra felleskostnadene, eventuelt beholde dem men da også inkludere internett. Generalforsamlingen fattet vedtak om å utsette saken til bindingstiden med Telenor er utløpt, og det viser seg at bindingstiden løper til 2026.

Alternativ 1 ★ Styrets innstilling
Saken utsettes til generalforsamling i 2026.

EIDSVOLL KOMMUNE
Teknisk etat

Deres ref.	Vår ref. (Bes oppgitt ved svar)	Arkivkode:	Dato
	2003/004891-ESA 620	TEBA gbnr. 129/8 m.fl.	13.12.2005

MIDLERTIDIG BRUKSTILLATELSE

Etter Plan- og bygningsloven av 14. juni 1985, § 99 nr. 2 og 3.

Ansvarlig søker:	**Tiltakshaver:**			
Hellvik Hus Romerike AS Energivegen 5 2050 Jessheim	Hellvik Hus Romerike AS Energivegen 5 2050 Jessheim			
Eiendom/Byggested:	**Gårdsnr:**	**Bruksnr:**	**Festenr:**	**Seksjonsnr:**
Puttetjennvegen 15	129	132		
Søknadsdato:	**Tiltakets art:**		**Byggets art:**	
10.12.03	Nybygg		Boliger (B4, leiligheter 25-28)	

Behandling/Vedtak:	**Dato:**	**Saksnr:**
Referatsak, Hovedutvalg for teknisk	09.12.02	2002/005724

Kommunen finner at tiltaket eller dokumentasjonen har feil eller mangler av mindre vesentlig betydning i forhold til tillatelsen. Derfor gis det, i medhold av Pbl. § 99, midlertidig brukstillatelse for:

☐ Hele bygget.

☒ Følgende del av tiltaket: B4, leilighetene 25-28

Ferdigattesten må begjæres senere, men attesten kan ikke gis før gjenstående arbeid er utført.

Gjenstående arbeid:
Diverse mindre utvendige planerings/terrengarbeider.

Arbeid må være utført innen:

Merknader:

Det forutsettes at søker gir utskrift til alle foretak med kontrollansvar.

Eidsvoll, 13.12.05

E. Sandland
E.Sandland
Avd. ing.

Avsenderadr.	E-mail:	Hovedadr.:	Org.nr.:	Bankkonto:	IBAN	BIC-adr.
Rådhusgata 1	teknisk	Rådhusgata 1	964 950 113	7855.05.02371 (skatt)	NO2178550502371	NDBANOKK
2080 EIDSVOLL	@eidsvoll.kommune.no	2080 EIDSVOLL		1637.07.06313	NO3916370706313	UBNONOKK
Direkte telefon:	**Direkte telefaks:**	**Telefon:**	**Telefaks:**			
66107000	66107131	66 10 70 00	66 10 70 01	www.eidsvoll.kommune.no		

Eidsvoll kommune

Grunnkart

Eiendom: 129/132
Adresse: Puttetjennvegen 15D
Dato: 06.06.2023
Målestokk: 1:1000

N

UTM-32

Eiendomsgr. nøyaktig <= 10 cm
Eiendomsgr. middels nøyaktig >10<=30 cm
Eiendomsgr. mindre nøyaktig >30<=200 cm
Overvannsledning
Avløp felles
Eiendomsgr. mindre nøyaktig >200<=500 cm
Eiendomsgr. lite nøyaktig >=500 cm
Eiendomsgr. uviss nøyaktighet
Kum
Sluk
Eiendomsgr. omtvistet
Hjelpelinje veikant
Hjelpelinje punktfeste
Hydrant
Hjelpelinje vannkant
Hjelpelinje fiktiv
Vannledning
Spillvannsledning

Det tas forbehold om at det kan forekomme feil, mangler eller avvik i kartet. Spesielt gjelder dette usikre eiendomsgre
Dette kartet kan ikke brukes som erstatning for situasjonskart i byggesaker.

Utskriftsdato: 06.06.2023

Eiendomskart for eiendom 3035 - 129/132//

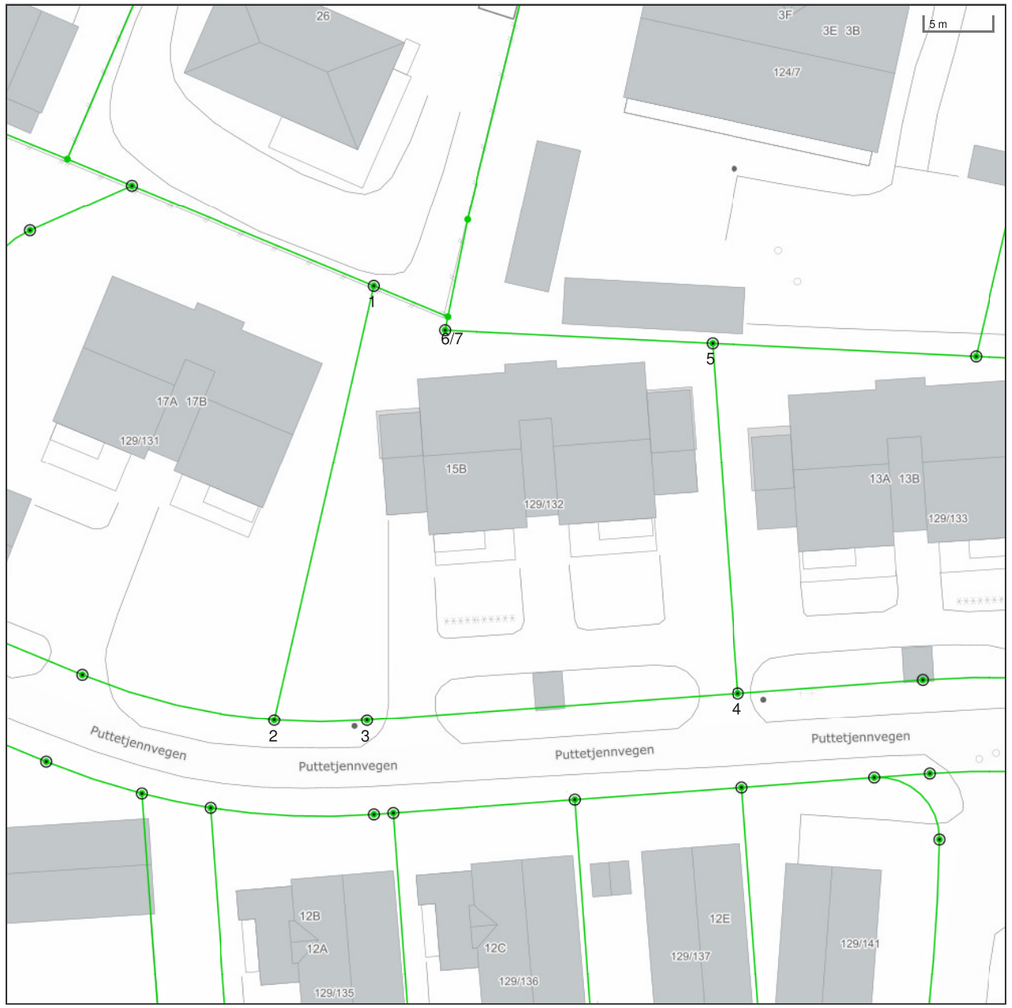

Det tas forbehold om at det kan forekomme feil, mangler eller avvik i kartet. Spesielt gjelder dette usikre eiendomsgrenser eller der eiendommen ikke er oppmålt.

Eiendomsgrense - omtvistet
Hjelpelinje vegkant
Hjelpelinje fiktiv
Hjelpelinje punktfeste
Hjelpelinje vannkant
Eiendomsgrense - lite nøyaktig
Eiendomsgrense - mindre nøyaktig
Eiendomsgrense - middels nøyaktig
Eiendomsgrense - nøyaktig
Eiendomsgrense - svært nøyaktig
Eiendomsgrense - uviss nøyaktighet
Grensepunkt - lite nøyaktig
Grensepunkt - mindre nøyaktig
Grensepunkt - middels nøyaktig
Grensepunkt - nøyaktig
Grensepunkt - svært nøyaktig
Grensepunkt - offentlig godkjent
Grensepunkt - bolt
Grensepunkt - kors
Grensepunkt - rør
Grensepunkt - hjelpepunkt / annet
Grensepunkt - uten klassifisering

Eidsvoll kommune

Reguleringsplankart

Eiendom: 129/132
Adresse: Puttetjennvegen 15D
Utskriftsdato: 06.06.2023
Målestokk: 1:1000

N

UTM-32

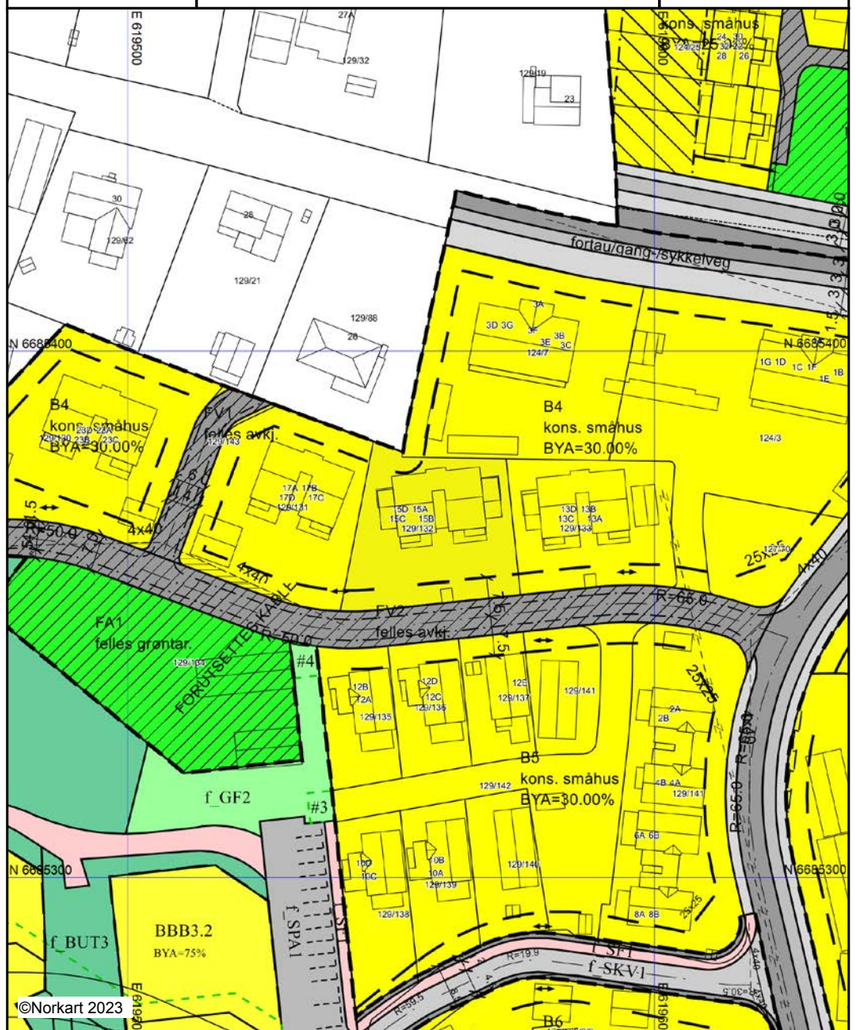

Kartet er produsert fra kommunens beste digitale kartbaser for området og inneholder viktige opplysninger om eiendommen og området omkring.
Presentasjonen av informasjon er i samsvar med nasjonal standard.
Kartet kan inneholde feil, mangler eller avvik i forhold til kravene i oppgitt standard.
Kartet kan ikke benyttes til andre formål enn det formålet det er utlevert til uten samtykke fra kommunen jf. lov om åndsverk.

Tegnforklaring

Reguleringsplan-Byggeområder (PBL1985 §
- Område for boliger med tilhørende anlegg
- Frittliggende småhusbebyggelse
- Konsentrert småhusbebyggelse

Reguleringsplan-Offentlige trafikkområder (
- Offentlige trafikkområder
- Kjøreveg
- Kjøreveg
- Annen veggrunn
- Annen veggrunn
- Annen veggrunn
- Gang-/sykkelveg
- Gang-/sykkelveg
- Gang-/sykkelveg
- Gangveg
- Gangveg
- Jernbane
- Jernbane

Reguleringsplan-Friområder (PBL1985 § 25,
- Park

Reguleringsplan-Fareområder (PBL1985 § 2
- Høyspenningsanlegg (høyspentlinje,transfo

Reguleringsplan-Spesialområder (PBL1985 §
- Privat veg
- Frisiktsone ved veg
- Annet spesialområde

Reguleringsplan-Fellesområder (PBL1985 § .
- Felles avkjørsel
- Felles avkjørsel
- Felles avkjørsel
- Felles gangareal
- Felles lekeareal for barn
- Felles grøntanlegg
- Annet felles areal for flere eiendommer

Reguleringsplan-Kombinerte formål (PBL198
- Grense for restriksjonsområde

Reguleringsplan-Bebyggelse og anlegg (PBL
- Boligbebyggelse - frittliggende småhusbebygg
- Boligbebyggelse - konsentrert småhusbebygg
- Boligbebyggelse - blokkbebyggelse
- Garasjeanlegg for bolig-/fritidsbebyggelse
- Energianlegg
- Renovasjonsanlegg
- Uteoppholdsareal
- Lekeplass

Reguleringsplan-Samferdselsanlegg og tekn
- Veg
- Kjøreveg
- Fortau
- Gang/sykkelveg
- Annen veggrunn - tekniske anlegg
- Parkering
- Parkeringsplasser med bestemmelser
- Parkeringshus/-anlegg

Reguleringsplan-Grønnstruktur (PBL2008 §1
- Grønnstruktur
- Turdrag
- Friområde
- Kombinerte grønnstrukturformål

Reguleringsplan- Bestemmelseområder (PB
- Bestemmelseområde

Reguleringsplan-Juridiske linjer og punkt PB
- Bestemmelsegrense

Reguleringsplan-Felles for PBL 1985 og 200
- Regulerings- og bebyggelsesplanområde
- Regulerings- og bebyggelsesplanområde
- Planens begrensning
- Planens begrensning
- Faresonegrense
- Formålsgrense
- Formålsgrense
- Formålsgrense
- Regulert tomtegrense
- Eiendomsgrense som skal oppheves
- Byggegrense
- Planlagt bebyggelse
- Regulert senterlinje
- Frisiktslinje
- Regulert kant kjørebane
- Regulert parkeringsfelt
- Regulert støyskjerm
- Bru
- Tunnel
- Målelinje/Avstandslinje
- Målelinje/Avstandslinje
- Midtlinje vassdrag
- Vegstegning / fysisk sperre
- Avkjørsel
- Abc Påskrift feltnavn
- Abc Påskrift feltnavn
- Abc Påskrift reguleringsformål/arealformål
- Abc Påskrift areal
- Abc Påskrift areal
- Abc Påskrift utnytting
- Abc Påskrift utnytting
- Abc Påskrift bredde
- Abc Påskrift radius
- Abc Påskrift plantilbehør
- Abc Regulerings- og bebyggelsesplan - påskrift
- Abc Regulerings- og bebyggelsesplan - påskrift
- Abc Regulerings- og bebyggelsesplan - påskrift

Ann Kristin Hoset

Stilling
Eiendomsmegler MNEF

Mobil
98 08 56 92

Mail
ann.kristin.hoset@aktiv.no

Relevant utdanning
BI Norwegian Buisness School

Antall år i bransjen
18 år

Områdeerfaring
Øvre Romerike

Boligtyper
Eneboliger, leiligheter, tomter, fritidsboliger, prosjekt, m.m.

Ved salg av eiendom er det viktig at du får tett og grundig oppfølging gjennom hele salgsprosessen. Ingen bolighandel er lik. Hver eiendom har sine særtrekk og det er meglers oppgave å få frem det beste ved din bolig.

Best resultat for kunden - hver gang

Jeg vil gjennom Aktiv Eiendomsmegling jobber for at du skal få høyest mulig pris ved at:

- Du benytter deg at et meglerfirma som i flere år har blitt kåret til å ha de mest fornøyde kundene.

- Vi har profesjonelle fortografer (Bilder er alfa omega i en salgsprosess).

- Flotte annonser og salgsoppgaver.

- Du får en lokalkjent megler (kan selge inn omårdet godt - vi skal jo ikke bare selge boligene).

- Erfaren megler som selger mye i området og har interessenter å vinkel over til din bolig, samt god erfaring med annonsering og i budrunder.

- Samarbeid med Aurskog Sparebank som kan birdra med finansiering til dine interessenter og igjen til flere budgivere og høyrere pris på din bolig.

Mitt mål er å gjøre deg som kunde 100% fornøyd ved å levere kvalitet i alle ledd. Du skal alltid stå i sentrum av mitt fokus, og sammen skal vi arbeide for å oppnå en best mulig pris for din eiendom og samtidig bestrebe en best mulig salgsprosess.

aktiv.
Tar deg videre

Drømmer du om ny bolig? Vi kan hjelpe deg med å få drømmen til å bli virkelighet.

Hos oss i Aurskogbanken får du alltid god og personlig rådgivning som er tilpasset dine behov og økonomi. Vi finansierer dine boligdrømmer, tar vare på sparepengene dine og sørger for at du og flokken din er riktig forsikret. Kjøper du bolig med energiklasse A eller B får du vårt mest gunnstige boliglån. Vi gir også tilbake til lokalsamfunnet i form av gaver og sponsorstøtte. Vi er en bank du kan stole på – både nå og i fremtiden.

Hos oss får du også gratis bruk av konto og kort i hverdagen. Det eneste du betaler er et årsgebyr samt valutapåslag dersom du bruker kortet i utlandet.

Ta kontakt med oss for en hyggelig prat på kontoret vårt i Trondheimsvegen 84 på Jessheim, i Teiealleen på Nannestad, på Teams eller telefon.

www.aurskog-sparebank.no
Aurskog • Bjørkelangen • Årnes • Jessheim • Sørumsand • Askim • Gjøvik • Nannestad • Lillestrøm

Telefon: 63 85 44 40
E-post: post@aurskog-sparebank.no

Aurskog SPAREBANK

For oss i Aktiv Eiendomsmegling handler det om å ta deg videre i livet – om å dele gleder, fellesskap og seire med deg. Derfor er vi også hovedsamarbeidspartner til SOS Barnebyer.

Hver gang noen kjøper eller selger bolig gjennom oss bidrar det til at flere barn får et trygt og godt hjem gjennom SOS Barnebyer – et trygt skritt videre i livet.

For hvert hjem vi formidler, gir vi 100 kroner til SOS-barnebyers arbeid.

Ønsker du også å være med å gi flere barn et trygt og godt hjem?
Send en SMS med kodeord "etgodthjem" til 2260, og du bidrar med 100 kroner.

I samarbeid med

SOS BARNEBYER

aktiv.
Tar deg videre

Advokatforeningen

EIENDOM NORGE

OVERSIKT OVER LØSØRE OG TILBEHØR TIL EIENDOMMEN

Oversikten er utarbeidet av Norges Eiendomsmeglerforbund, Eiendom Norge og Advokatforeningens Eiendomsmeglingsgruppe, og er gjeldende fra 1. januar 2020.

Generelt
Lov om avhending av fast eigedom (avhendingslova/avhl.) av 3. juli 1992 regulerer kjøper og selgers rettigheter og plikter ved overdragelse av fast eiendom og andeler i borettslag.

I henhold til avhl. § 3-4 skal eiendommen, når annet ikke er avtalt, overdras med innredninger og utstyr som etter lov, forskrift eller annet offentlig vedtak skal følge med. Det samme gjelder varig innredning og utstyr som enten er fastmontert eller er særskilt tilpasset bygningen, jf. avhl. § 3-5. Loven inneholder ingen detaljert oversikt over hva som omfattes av «innredning og utstyr», og over hva som skal regnes som «fastmontert eller særskilt tilpasset».

Partene kan fritt avtale hva som skal følge med eiendommen ved salg. Bransjens liste over løsøre og tilbehør som skal følge med eiendommen, er en del av avtalen mellom kjøper og selger dersom ikke annet er opplyst i salgsoppgaven, kjøper har tatt forbehold i bud eller avtale på annen måte er inngått. Der intet annet er avtalt, vil løsøre og tilbehør medfølge slik dette fremkommer av avhl. § 3-4 og § 3-5 og denne oversikt.

Produkter og installasjoner som medfølger overdras uten noen form for garantier, utover eventuell gjenværende leverandørgaranti.

Dersom det er noe i nedenstående liste som ikke finnes på eiendommen, vil det heller ikke medfølge.

1. HVITEVARER medfølger der dette er spesielt angitt i salgsoppgaven.

2. HELDEKKENDE TEPPER følger med uansett festemåte.

3. VARMEKILDER, slik som ovner, kaminer, peiser, varmepumper og panelovner, følger med uansett festemåte. Frittstående biopeiser/varmeovner og terrassevarmere medfølger ikke. Det følger ikke med varmekilder i rom som ikke har vegg- eller fastmonterte varmekilder på visning.

4. TV, RADIO OG MUSIKKANLEGG. TV-antenner og fellesanlegg for TV, herunder parabolantenne, og tuneren/dekoder/tv-boks medfølger der dette eies av selger. Veggmontert TV/flatskjerm med tilhørende festeordning samt musikkanlegg følger ikke med (se også punkt 12).

5. BADEROMSINNREDNING/UTSTYR. Badekar, dusjkabinett, dusjvegger, alle fastmonterte speil og hyller, fastmonterte glass- og håndkleholdere, herunder håndklevarmere samt baderomsinnredning, medfølger.

6. GARDEROBESKAP medfølger, selv om disse er løse. Fastmonterte garderobehyller og knagger medfølger. Innredning i garderobeskap, for eksempel løse eller fastmonterte trådkurver, hyller, stenger og lignende, medfølger.

7. KJØKKENINNREDNING medfølger, herunder også åpne, fastmonterte hyller og løs eller fastmontert kjøkkenøy.

8. MARKISER, PERSIENNER og annen type innvendig og utvendig solskjerming, gardinoppheng, lamellgardiner og liftgardiner medfølger.

9. AVTREKKSVIFTER av alle slag, samt fastmonterte aircondition/ventilasjonsanlegg, medfølger.

10. SENTRALSTØVSUGER medfølger med komplett anlegg, herunder slange, munnstykke mm.

11. LYSKILDER. Kupler, lysstoffarmatur, fastmonterte "spotlights", oppheng og skinner med spotlights samt utelys og hagebelysning medfølger. Vegglamper, krokhengte lamper, lysekroner, prismelamper og lignende som er koblet til sukkerbit eller stikkontakt følger likevel ikke med.

12. INSTALLERTE SMARTHUSLØSNINGER med sentral som styrer lys, varme, lyd o.l., samt tilhørende trådløse enheter som brytere, sensorer, kameraer, integrerte høyttalere el. medfølger. Enkle lysstyringssystem f.eks. med en sentral som kun styrer lyspærer eller smartpærer montert i sokkel medfølger likevel ikke.

13. UTVENDIGE SØPPELKASSER og eventuelt holder/hus til disse medfølger.

14. POSTKASSE medfølger.

15. UTENDØRS INNRETNINGER slik som flaggstang, fastmontert tørkestativ, samt andre faste utearrangementer som f.eks. badestamp, boblekar/jacuzzi og liknende utendørs kar, lekestue, lekestativ, utepeis, fastmontert trommel til vannslange, medfølger. Guidekabel/avgrensingskabel til robotgressklipper medfølger, men robotgressklipper og ladestasjon for denne medfølger ikke.

16. FASTMONTERT VEGGLADER/LADESTASJON TIL EL-BIL medfølger uavhengig av hvor laderen er montert.

17. SOLCELLEANLEGG med tilhørende teknisk infrastruktur medfølger.

18. GASSBEHOLDER til gasskomfyr og gasspeis medfølger.

19. BRANNSTIGE, BRANNTAU, feiestige og lignende medfølger der dette er påbudt. Løse stiger medfølger ikke.

20. BRANNSLUKNINGSAPPARAT, BRANNSLANGE og RØYKVARSLER medfølger der dette er påbudt. Det er eier og brukers plikt til å se til at utstyret forefinnes på enhver eiendom. Hvis annet ikke er uttrykkelig avtalt, skal dette derfor alltid følge med ved salg av eiendom.

21. SAMTLIGE NØKLER til eiendommen som selger er i besittelse av skal overleveres kjøper på overtakelsen, herunder nøkler til eventuelle boder, uthus, garasjeportåpner e.l. Låses boder, uthus e.l. med hengelås, skal lås og nøkler til disse medfølge.

22. GARASJEHYLLER, bodhyller, lagringshyller og oppheng til bildekk medfølger såfremt de er fastmontert.

Planter, busker og trær som er plantet på tomten, eller fastmonterte kasser og lignende er en del av eiendommen og medfølger i handelen.

Boligkjøperforsikring

- Advokathjelp ved boligkjøpet og i 5 år fremover.
- Er kjøpers motvekt til selgers boligselgerforsikring.
- Gir deg advokathjelp hele veien til rettskraftig dom, om nødvendig.

Andelsbolig/aksjeleilighet:	**Kr 7 900**
Selveierleilighet/rekkehus:	**Kr 10 900**
Ene-/tomannsbolig, tomt:	**Kr 15 900**

Fritidsbolig følger øvrige boligtyper.

Boligkjøperforsikring PLUSS

- Samme dekning som HELP Boligkjøperforsikring.
- I tillegg får du advokathjelp på de viktigste rettsområdene i privatlivet.

PLUSS dekker også disse rettsområdene

- Samboeravtale, ektepakt og arv
- Forbrukerkjøp og håndverkertjenester
- Utleie og naboforhold
- Tomtefeste, veirett og andre servitutter
- Plan- og bygningsrett
- Skatt ved oppussing, utleie og eiendomssalg
- Tilgang til digitale juridiske avtaler via Min side

PLUSS gir boligeiere et sterkt rabattert advokattilbud i og utenfor domstolene. Få advokathjelp når du trenger det fra Norges største advokatmiljø for privatpersoner. **PLUSS** kan bare tegnes samtidig med boligkjøperforsikringen, og koster kun kr 2 800 i tillegg. **PLUSS** fornyes årlig.

Boligkjøperforsikring tegnes hos eiendomsmegler senest ved kontraktsignering og gir rett til advokathjelp inntil 5 år etter overtakelse. Forsikringen betales som del av oppgjøret ved boligkjøpet. PLUSSdekningen fornyes årlig ved faktura fra HELP.

Egenandel kr 4 000 påløper ved takst, tvist eller 10 timer advokatbistand, avhengig av hva som kommer først. Meglerforetaket mottar kr 4 800/4 900/5 400 i kostnadsgodtgjørelse, avhengig av boligtype, samt et tillegg på kr 1 000 ved salg av PLUSS.

Vi unner ingen å stå alene

Har du spørsmål? Kontakt HELP på help.no/minside,
telefon 22 99 99 99 eller epost post@help.no

HELP
Rett skal være rett. For alle.

Vi tar forbehold om pris- og vilkårsendringer. Hvis premien ikke er innbetalt ved overtakelse, vil avtalen bli kansellert. For fullstendig informasjon om dekning og vilkår, se help.no.

Forbrukerinformasjon om budgivning

Sist oppdatert med virkning fra 1. juli 2025, i forbindelse med ikrafttredelse av endringer i eiendomsmeglingsloven.

Informasjonen er utarbeidet av Forbrukerrådet, Advokatforeningen ved Lovutvalget for eiendomsmegling, Eiendom Norge og Norges Eiendomsmeglerforbund, på grunnlag av bl.a. eiendomsmeglingsloven § 6-8.

Nedenfor gis en oversikt over de retningslinjer som anbefales ved budgivning på eiendommen. Avslutningsvis gis også en kort oversikt over de viktigste rettsreglene tilknyttet budgivning.

Før det legges inn bud på eiendommen oppfordres budgiver til å sette seg inn i all relevant informasjon om eiendommen, herunder salgsoppgave og tilstandsrapport.

GJENNOMFØRING AV BUDGIVNING:

1. Alle bud skal inngis skriftlig til megler, som formidler disse videre til selger. Med skriftlige bud menes også elektroniske meldinger som e-post og SMS når informasjonen i disse er tilgjengelig også for ettertiden. Kravet til skriftlighet gjelder også budforhøyelser, og motbud (bud fra selger), aksept eller avslag fra selger. Før formidling av bud til selger skal megler innhente gyldig legitimasjon og signatur fra budgiver. Kravet til legitimasjon og signatur er oppfylt for budgivere som benytter e-signatur som f.eks. BankID eller MinID.

2. Et bud bør inneholde eiendommens adresse (eventuelt gnr/bnr), kjøpesum, budgivers kontaktinformasjon, finansieringsplan, akseptfrist, overtakelsesdato og eventuelle forbehold som for eksempel usikker finansiering, salg av nåværende bolig ol. Normalt vil ikke et bud med forbehold bli akseptert før forbeholdet er avklart. Konferer gjerne med megler før bud inngis.

3. Megler skal legge til rette for en forsvarlig avvikling av budrunden. I forbrukerforhold (dvs. der selger er forbruker) skal megleren ikke formidle bud med kortere akseptfrist enn kl. 12.00 første virkedag etter siste annonserte visning. Etter denne fristen bør budgivere ikke sette en kortere akseptfrist enn at megler har mulighet til, så langt det er nødvendig, å orientere selger, budgivere og øvrige interessenter om bud og forbehold. Dersom bud inngis med en frist som åpenbart er for kort til at megleren kan avvikle budrunden på en forsvarlig måte som sikrer selger og interessenter et tilstrekkelig grunnlag for sine handlingsvalg, vil megler fraråde budgiver å stille slik frist.

4. Megler skal ikke formidle bud med forbehold om at budet eller forbehold i budet skal holdes skjult (hemmelig) for andre budgivere og interessenter.

5. Megleren vil uoppfordret gi sin vurdering av det enkelte bud overfor selger, når budet er gitt innenfor fristene i punkt 3.

6. Megleren skal, så langt det er nødvendig og mulig, holde budgiverne skriftlig orientert om mottatte bud, herunder budets størrelse, forbehold og akseptfrist. Megler skal så snart som mulig bekrefte skriftlig overfor budgivere at budene deres er mottatt. For øvrig vil megler, på forespørsel fra andre, opplyse om aktuelle bud på eiendommen, herunder relevante forbehold.

7. Kopi av budjournal skal gis til kjøper og selger uten ugrunnet opphold etter at handel er kommet i stand. Dersom det er viktig for budgiver å bevare sin anonymitet, bør budet formidles gjennom fullmektig.

8. Etter at handel har kommet i stand, eller dersom en budrunde avsluttes uten at handel er kommet i stand, kan en budgiver kreve kopi av budjournalen i anonymisert form.

VIKTIGE AVTALERETTSLIGE FORHOLD:

1. Det eksisterer ingen angrerett ved salg/kjøp av fast eiendom.

2. Når et bud er inngitt til megler og innholdet i budet er formidlet til selger (slik at selger har fått kunnskap om budet), kan budet ikke kalles tilbake. Budet er da bindende for budgiver frem til akseptfristens utløp, med mindre budet før denne tid avslås av selger eller budgiver får melding om at eiendommen er solgt til en annen. Man bør derfor ikke gi bud på flere eiendommer samtidig dersom man ikke ønsker å kjøpe flere enn en eiendom.

3. Selger står fritt til å forkaste eller akseptere ethvert bud, og er for eksempel ikke forpliktet til å akseptere høyeste bud.

4. Når en aksept av et bud har kommet frem til budgiver innen akseptfristens utløp er det inngått en bindende avtale.

5. Husk at et eventuelt bud fra selger til kjøper (såkalte «motbud»), avtalerettslig er et bindende tilbud som medfører at det foreligger en avtale om salg av eiendommen dersom budet i rett tid aksepteres av kjøper.

FORBRUKERRÅDET · Norges Eiendomsmeglerforbund · EIENDOM NORGE · Advokatforeningen

Budskjema

aktiv.

For eiendommen:

Adresse: Puttetjennvegen 15 A
2074 EIDSVOLL VERK

Oppdragsnummer:

Meglerforetak: Aktiv Eiendomsmegling Jessheim
Saksbehandler: Ann Kristin Hoset

Telefon: 980 85 692
E-post: ann.kristin.hoset@aktiv.no

Undertegnede gir herved følgende bud på ovennevnte eiendom:

Kjøpesum: Kr. _____

Beløp med bokstaver: Kr. _____

+ omkostningert iht. opplysninger i salgsoppgaven

Dette budet er bindende for undertegnede frem til og med den: _____ Kl. _____

Dersom annet ikke er angitt gjelder budet til kl. 15.00 første virkedag etter siste annonserte visning. I forbrukerforhold vil bud med kortere akseptfrist enn til kl. 12.00 første virkedag etter siste annonserte visning ikke bli videreformidlet til selger.

Eventuelle forbehold: _____

Undertegnede er kjent med at selger står fritt til å godta eller forkaste ethvert bud. Likeledes er undertegnede klar over at budet er bindende for budgiver når det er kommet til selgers kunnskap. Handelen er juridisk bindende for begge parter dersom budet aksepteres innen akseptfristen. Undertegnede er kjent med at budjournalen vil bli forelagt kjøper og selger når handel er sluttet.

Ønsket overtakelsesdato: _____

Budet baseres på opplysninger og salgsvilkår som fremkommer av salgsoppgave datert: _____

Kjøpet vil bli finansiert slik:

Låneinstitusjon:		Referanse og tlf nr.:	
Lånt kapital:		Kr.:	
Egenkapital:		Kr.:	
Totalt:		Kr.:	

Egenkapital består av: ☐ Salg av nåværende bolig eller fast eiendom ☐ Disponibelt kontantbeløp (bankinnskudd)

Jeg gir bud som: ☐ Forbruker ☐ Ledd i næringsvirksomhet / juridisk person (selskap)

Jeg samtykker til bruk av elektronisk kommunikasjon: ☐ Ja ☐ Nei

Navn:		Navn:	
Fødselsnr. (11 siffer):		Fødselsnr. (11 siffer):	
Adresse:		Adresse:	
Postnr.:	Sted:	Postnr.:	Sted:
Tlf.:	E-post:	Tlf.:	E-post:
Dato.:	Sign:	Dato.:	Sign:

Kopi av legitimasjon

Kopi av legitimasjon

aktiv.

Tar deg videre