



aktiv.

Velkomstvegen 41, L103, 2420 TRYSIL

**Svært påkostet hjørneleilighet
selges med kvalitetsmøbler.
Solrik terrasse, 3 soverom og
2 bad. Garasje m/lader.**



Eiendomsmegler / Partner

Marius Norum

Mobil 465 04 951

E-post marius.norum@aktiv.no

Aktiv Eiendomsmegling Elverum

Storgata 15, 2405 ELVERUM. TLF. 62 43 14 20

Nøkkelinformasjon

Prisant.: Kr 7 590 000,-
Omkostn.: Kr 204 190,-
Total ink omk.: Kr 7 794 190,-
Felleskostn.: Kr 3 860,-
Selger: Jørgen Bjune
Inger Johanne Trøhaug

Salgsobjekt: Fritidsleilighet
Eierform: Eierseksjon
Byggeår: 2023
BRA-i/BRA Total: 87/92 m²
Tomtstr.: 1472.1 m²
Gnr./bnr./snr. Gnr. 37, bnr. 1654, snr. 3

Oppdragsnr.: 1211240074

Ditt nye fristed?

Velkommen til Trysil Alpine Lodge og Velkomstvegen 41!

En helt ny og svært påkostet fritidsleilighet som selges med kvalitetsmøbler og inventar. Leiligheten ligger på hjørnet i byggets 1. etasje, og har en god planløsning med 3 soverom og 2 bad. Beliggenheten på hjørnet med flere store vindusflater og den gode takhøyden sørger for en luftig romfølelse. Solrik sydvestvendt terrasse på ca. 29m² med utsikt mot fjellet. Gjennomgående lekker leilighet med påkostede materialer og inventar - klar for å tas i bruk!

- * Ny og påkostet fritidsleilighet
- * Sydvestvendt terrasse på ca. 29m²
- * 3 soverom og 2 bad
- * Fiskebensparkett i stue/kjøkken og skifer i gang
- * Påkostet HTH-kjøkken med kvalitetshvitevarer
- * Persgård køyesenger og garderober på soverom
- * Selges møblert med kvalitetsmøbler og senger
- * Garasje med lader, 2 skiskap og bod
- * Utleieplikt



Innhold

Nøkkelinformasjon	2
Om eiendommen	4
Bilder	16
Plantegning	47
Egenerklæringsskjema	54
Budskjema	69

Om eiendommen

Om boligen

Areal

BRA - i: 87 m²

BRA - e: 5 m²

BRA totalt: 92 m²

TBA: 29 m²

Leilighet

BRA-i: 87 m²

TBA: 29 m²

Bod

BRA-e: 5 m²

Tomtebeskrivelse

Felles festet tomt for sameiet på ca. 1 472,1m². Fellesarealer er opparbeidet med asfaltert adkomst og parkeringsarealer foran bygget.

Festeforholdet:

Bortfester er Trysil kommune ved Trysilfjell Utmarkslag SA. Det er etablert festekontrakt for 40 år regnet fra og med 01.01.2023. Rett til fornyelse i 40 år på samme vilkår. Festeavgiften er inkludert i felleskostnadene og var i 2023 på kr. 420 000,-. Festeavgiften reguleres hvert år i samsvar med konsumprisindeksen. I tillegg kan bortfester, hvert femte år, kreve festeavgiften regulert i samsvar med festeavgifter i området for øvrig og i andre sammenlignbare områder. Festeavtalen inneholder også bestemmelser om årlig avgift for vegadkomst, vedlikehold, brøyting o.l. Disse kostnadene dekkes via felleskostnadene.

Beliggenhet

Trysil Alpine Lodge har en sentral og attraktiv plassering ved Turistsenteret i hjertet av Trysilfjellet sør, med fantastisk utsikt mot alpinbakkene. Her befinner du deg i umiddelbar nærhet til Radisson Blu Hotel med basseng, spa og restauranter. Kort vei til velkomstsenteret, matbutikk og Peppes Pizza. Innenfor en radius på 300-400 meter har du blant annet Trysil Bike Arena, Trysil- Knut Arena, helårs klatrepark, Trysil golfbane og minigolf. Den internasjonale flyplassen Scandinavian Mountain Airport er åpen, og at det er korresponderende buss til Trysilfjellet.

Se også vedlagte områdebeskrivelse i salgsoppgaven for ytterligere beskrivelse av de ulike tilbudene som tilbys både sommer og vinter.

Sammendrag selgers egenerklæring

Selger har utarbeidet en egenerklæring (vedlagt salgsoppgaven) som kjøper må gjøre seg kjent med før budgivning. Selger har i egenerklæringen bemerket følgende:

13. Har du ladeanlegg/ladeboks for elbil i dag?

Svar: Ja.

Beskrivelse: Ladesystem i sameiet tilhørende hver enhet.

20. Kjenner du til om det foreligger påbud/heftelser/krav/manglende tillatelser vedrørende eiendommen?

Svar: Ja.

Beskrivelse: Utleieplikt.

Innhold

Fritidsleiligheten ligger på hjørnet i byggets 1. etasje og inneholder:

Entré, stue med åpen kjøkkenløsning og utgang til terrasse, 3 soverom og 2 badrom.

I tillegg disponerer leiligheten en garasje plass med elbil-lader, 2 skiskap og en bod.

Innbo og løsøre

Leiligheten selges fullt møblert med kvalitetsmøbler/inventar som har en kostpris på ca. 1 million.

Eksempel på medfølgende inventar:

- Kvalitetsmøbler og senger
- Frame-tv på hovedsoverom og i stue
- Persgård garderobeskap og køyesenger på soverom
- Screens på alle vinduer (solcellestyrt)
- HTH-garderobe i gangen

++

Vaskemaskin, tørketrommel, tørkeskap og sonosanlegg medfølger ikke.

Bransjens liste over løsøre og tilbehør legges til grunn for salget dersom ikke annet fremkommer av salgsoppgaven. Listen følger vedlagt salgsoppgaven. Det er full avtalefrihet om hva som skal følge med bolig og fritidsbolig ved salg. Hvis hvitevarer og/eller annet teknisk utstyr medfølger, gis det ingen garantier i forhold til tilstand, funksjonalitet og levetid på disse.

Hvitevarer

Kun hvitevarer som er spesifikt angitt i salgsoppgaven, følger med. Dette gjelder uavhengig av om hvitevaren(e) eventuelt kan anses som integrerte. Kjøkkenet er fullt utstyrt med integrerte hvitevarer som medfølger i handelen. Vaskemaskin, tørketrommel og tørkeskap medfølger også i handelen.

TV/Internett/Bredbånd

Grunnpakke med TV/internett er inkludert i felleskostnadene.

Parkering

Med leiligheten følger rettighet til garasjeplass med elbil-lader i felles garasjeanlegg.

De som har rettighet til parkering, får denne rettigheten tinglyst på sin seksjon. Parkeringsseksjonen utgjør et tingsrettslig sameie med egne vedtekter og budsjett. Seksjonseiere med rett til parkering er forpliktet til å sette seg inn i parkeringssameiets vedtekter og budsjett, samt informere om dette ved evt salg og utleie av seksjon. Det påløper felleskostnader for parkering. Ved salg tilkommer ett administrasjonsgebyr til forretningsfører iht gjeldende prisliste.

Energi

Oppvarming

Vannbåren gulvvarme tilknyttet fjernvarme fra Trysil Fjernvarme - lave strømkostnader.

Energikarakter

B

Energifarge

Grønn

Info energiklasse

Alle som skal selge eller leie ut eiendom må som hovedregel energimerke boligen og fremskaffe en energiattest. Unntak gjelder blant annet for frittstående bygninger med bruksareal på mindre enn 50 m². Det er eier som plikter å fremlegge energiattest og eier er selv ansvarlig for at opplysningene er riktige. For ytterligere informasjon se www.energimerking.no. Dersom eier har energimerket boligen vil komplett energiattest fås ved henvendelse til megler.

Økonomi

Info kommunale avgifter

Kommunale gebyrer fakturert på eiendommen i 2023:

* Vann: Kr. 7 926,54,-

* Avløp: Kr. 4 800,01,-

For 2024 gjelder følgende satser for kommunale avgifter (inkl. mva.):

- * Renovasjon hytte/fritid: Kr. 3 380,-
- * Abonnementsgebyr vann fritidsbolig: Kr. 5 010,-
- * Forbruk vann: Kr. 50,70,- per kubikk
- * Abonnementsgebyr avløp fritidsbolig: Kr. 4 282,81,-
- * Forbruk avløp: Kr. 35,94,- per kubikk
- * Målerleie: Kr. 1 152,50,- (2 målere)

Forbruk vann og avløp beregnes/avregnes etter avlest vannmåler. Størrelse på renovasjonsavgift avhenger av størrelse på dunk(er). Feie- og tilsynsgebyr avhenger av hvor mange pipeløp som må feies/inspiseres. Det gjøres oppmerksom på at avgiftene normalt justeres/reguleres årlig.

Info eiendomsskatt

Trysil kommune har vedtatt en eiendomsskatt på 2,3 promille. Skattegrunnlaget fastsettes med taksering. Rent praktisk skal skatten beregnes av en forsiktig anslått markedsverdi på boligen. Eiendomsskatten faktureres til eier av boligen. Les mer om eiendomsskatt på kommunens hjemmesider. Per salgsoppgavedato har ikke kommunen fastsatt takst for salgsobjektet. Meglerforetaket har derfor ikke kunne kontrollere beløp for eiendomsskatt.

Formuesverdi

Kr 1 566 000,- per 31.12.2022.

Tilbud lånefinansiering

Aktiv Eiendomsmegling samarbeider med sparebankene i Eika Alliansen om formidling av finansielle tjenester. Ta gjerne kontakt med megler for formidling av et uforpliktende tilbud om finansiering. Meglerforetaket kan motta provisjon ved formidling av finansielle tjenester.

Boenheten

Sameierbrøk

87/8194

Felleskostnader inkluderer

Kr. 3 860,-/mnd.

Felleskostnader inkluderer: Internett/TV, garasje, skiskap, renhold fellesarealer, vaktmestertjenester, snørydding, felles bygningsforsikring, drift og vedlikehold, forretningsførsel, festeavgift og veiavgift.

Herav:

Kr. 2 610,- Felleskostnader

Kr. 300,- Internett/TV

Kr. 450,- Garasje

Kr. 500,- Skiskap

Det gjøres oppmerksom på at felleskostnadene varierer over tid og justeres normalt etter sameiets faktiske kostnader.

Sameiet

Sameienavn

Sameiet Trysil Alpine Lodge

Organisasjonsnummer

930529125

Om sameiet

Sameiet Trysil Alpine Lodge er registrert i Foretaksregisteret i Brønnøysund med organisasjonsnummer 930 529 125, og består av 93 fritidsboligseksjoner og 1 næringsseksjon (parkering). Forretningsførselen er utført av OBOS Eiendomsforvaltning AS.

Forsikringsselskap

Fremtind Forsikring AS

Polisenummer

28572651

Forkjøpsrett

Ingen forkjøpsrett.

Styregodkjennelse

Det er ikke krav om styregodkjennelse ved erverv av eierseksjon i dette sameiet.

Vedtekter/husordensregler

Vi oppfordrer alle til å sette seg inn i vedtekter, regnskap, budsjett og årsberetning, som kan ses hos meglerforetaket. Ta kontakt med meglerforetaket dersom du ønsker utlevert dine egne kopier av disse dokumentene.

Dyrehold

Det er tillatt med husdyrhold. Dyrehold skal ikke være til sjenanse eller ulempe for øvrige beboere. Det forutsettes at eier av dyret er kjent med politivedtektene angående dyrehold og straffebestemmelsene som gjelder for å holde dyr. Hunder skal føres i bånd innenfor sameiets område. Eier av dyret skal straks fjerne ekskrementer som dyret måtte etterlate på eiendommen. Dyr må holdes borte fra lekeplasser og

sandkasser.

Offentlige forhold

Eiendommens betegnelse

Gårdsnummer 37, bruksnummer 1654, seksjonsnummer 3 i Trysil kommune.

Tinglyste heftelser og rettigheter

Kommunen har legalpant i eiendommen for eventuelle ubetalte kommunale skatte- og avgiftskrav.

Følgende tinglyste heftelser (dokument) vil følge med eiendommen:

- * Festekontrakt, tinglyst den 10.11.2022 - Dokumentnr: 1277613. Festetid: 40 år. Årlig festeavgift: NOK 420 000. Gjelder fra dato: 01/01-2023. Tomteverdi: NOK 7 200 000. Bestemmelser om forlengelse. Bestemmelser om regulering av leien.
- * Bestemmelse om pliktig utleie, tinglyst den 10.11.2022 - Dokumentnr: 1277613.
- * Erklæring/avtale, tinglyst den 10.11.2022 - Dokumentnr: 1277613. Rettighetshaver: Trysilfjell Utmarkslag Sa. Rett til å ha løyper, ledningsnett og veier ihht gjeldende reguleringsplan på tomten. Bestemmelse om vedlikehold av anlegg/ledninger. Bestemmelse om årlig avgift/bestemmelse om årsavgift.
- * Forkjøpsrett, tinglyst den 10.11.2022 - Dokumentnr: 1277613. Grunneier har forkjøpsrett ved overføring av festeretten. Gjelder ikke ved eventuell frivillig overdragelse av enkeltseksjoner.
- * Erklæring/avtale, tinglyst den 10.11.2022 - Dokumentnr: 1277613. Rettighetshaver: Trysilfjell Utmarkslag Sa og gnr. 27, bnr. 1654 i Trysil kommune. Festeretten kan ikke seksjoneres uten samtykke fra rettighetshavere/grunneiere.
- * Bestemmelse om vann/kloakk, tinglyst den 05.12.2022 - Dokumentnr: 1382614. Bestemmelse om vedlikehold av anlegg/ledninger.
- * Bestemmelse om elektriske ledninger/kabler, tinglyst den 05.12.2022 - Dokumentnr: 1382614. Bestemmelse om vedlikehold av anlegg/ledninger.
- * Bestemmelse om bebyggelse, tinglyst den 05.12.2022 - Dokumentnr: 1382614. Tillatt å bygge nærmere tomtegrensen enn 4 m. Bestemmelse om felles vegg. Bestemmelse om vedlikehold.
- * Bestemmelse om adkomstrett, tinglyst den 05.12.2022 - Dokumentnr: 1382614.
- * Erklæring/avtale, tinglyst den 05.12.2022 - Dokumentnr: 1382647. Rettighetshaver: Trysilfjell Apartment Eiendom AS. Bestemmelse om solcelle-/solpanelanlegg. Bestemmelse om vedlikehold av anlegg/ledninger.
- * Erklæring/avtale, tinglyst den 05.12.2022 - Dokumentnr: 1382681. Rettighetshaver: Trysilfjell Apartment Eiendom AS. Bestemmelse om gjennomføring av fremtidige byggetrinn.
- * Bestemmelse om pliktig utleie, tinglyst den 08.12.2022 - Dokumentnr: 1400026.
- * Seksjonering, tinglyst den 02.12.2022 - Dokumentnr: 1372796. Opprettet seksjoner: Snr: 3. Formål: Bolig. Tilleggsdel: Bygning. Sameiebrøk: 87/8194. Registrert tilleggsdel feil. Rettet etter tingl. §18. 07.06.2023 Arkivref. 22/46629-14.

Dokumentene kan ses hos meglerforetaket eller utleveres på forespørsel.

Ferdigattest/brukstillatelse

Det ble utstedt ferdigattest for nytt bygg i 2024.

Det er mottatt byggetegninger fra kommunen. Innholdet i disse synes å være i samsvar med dagens bruk.

Vei, vann og avløp

Adkomst til sameiets eiendom fra privat vei.

Sameiets bygningsmasse er tilknyttet offentlig vann- og avløpsnett, via private stikkledninger. Sameiet har selv ansvar for de private stikkledningene.

Regulerings og arealplaner

Eiendommen omfattes av reguleringsplan for "Trysilfjell turistsenter" fra 2009. Reguleringsformål for eiendommen er forretning/kontor/aktivitet/fritidsbolig for eie/utleie/servering.

Eiendommen omfattes av kommuneplan for Trysil kommune 2014-2025, hvor eiendommen er avsatt/utnyttet til nåværende fritids- og turistformål.

Adgang til utleie

Seksjonen har plikt til kommersielt utleie i minst 14 uker i vinterhalvåret, definert til perioden 1. november til 1. mai. Utleie er administrert av Trysilfjell AS (orgnr.: 929 920 538). Selger har noen private planlagte bookinger, kontakt megler for mer informasjon.

Hensikten med utleie er å opprettholde liv og en god atmosfære i og rundt lodgen. Når du som gjest reiser på ferie til Trysil, er det gjerne en forventning om å komme til et levende miljø med lys i vinduene og mennesker rundt deg. I Trysil Alpine Lodge ønsker vi at gjestene skal føle seg som en del av et fellesskap, og at leilighetene derfor skal være i jevnlig bruk, også utenom de typiske høysesongene.

For hele Trysilfjell Turistsenter, herunder også Trysil Alpine Lodge, er det vedtatt regulerings- og festebestemmelser om plikt til utleie deler av året, dette gjeldende for 75% av leilighetene. For disse enhetene er det inngått privatrettslige avtaler for å sikre utleieplikt og at sameiets standard opprettholdes. Utleieplikten gjelder i vintersesongen fra 1. november til 1. mai, og den omfatter alle dager i de aktuelle ukene - syv dager - fra mandag til søndag. I denne perioden er 14 av ukene utleiepliktige, og du har 12 uker til rådighet for eget opphold. Viser det seg å være ledig kapasitet i de utleiepliktige ukene du som eier har valgt deg ut, kan du i god tid i forkant melde fra i bookingen ditt ønske om ekstra bruk av leiligheten.

Når det gjelder eierbooking:

18.-25. februar

14.-17. mars

21.-25. mars

Disse bookingene skal selger beholde tross evt. Overtakelse.

Kommentar konsesjon

Erverv av seksjonen er konsesjonsfritt, men eierseksjonsloven setter som begrensning at man ikke kan kjøpe eller på annen måte erverve flere enn to boligseksjoner i ett og samme eierseksjonssameie.

Kommentar odelsrett

Ikke relevant for dette salgsobjektet.

Kontraktsgrunnlag

Salgs- og betalingsvilkår

Eiendommen skal overleveres til kjøper i tråd med det som er avtalt. Det er viktig at kjøper setter seg grundig inn i alle salgsdokumentene, herunder salgsoppgave, tilstandsrapport og selgers egenerklæring. Kjøper anses kjent med forhold som er tydelig beskrevet i salgsdokumentene. Forhold som er beskrevet i salgsdokumentene kan ikke påberopes som mangler. Dette gjelder uavhengig av om kjøper har lest dokumentene. Alle interessenter oppfordres til å undersøke eiendommen nøye, gjerne sammen med fagkyndig, før bud inngis. Kjøper som velger å kjøpe usett, kan som hovedregel ikke gjøre gjeldende som mangel noe kjøper burde blitt kjent med ved undersøkelse av eiendommen, eller som er tydelig beskrevet i salgsdokumentene. Hvis noe trenger avklaring, anbefaler vi at kjøper rådfører seg med eiendomsmegler eller en fagkyndig før det legges inn bud.

Kjøper har krav på at eiendommen er i henhold til avtalen. Hvis det ikke er avtalt noe særskilt, kan eiendommen ha en mangel dersom den ikke er slik kjøper må kunne forvente ut ifra blant annet boligens alder, type og synlige tilstand. Det samme gjelder hvis det er holdt tilbake eller gitt uriktige opplysninger om eiendommen som ikke er rettet i tide på en tydelig måte, og man må gå ut fra at opplysningen har virket inn på avtalen. En bolig som har blitt brukt i en viss tid, har vanligvis blitt utsatt for slitasje, og skader kan ha oppstått. Slik bruksslitasje må kjøper regne med, og det kan avdekkes enkelte forhold etter overtakelse som gjør utbedringer nødvendig. Normal slitasje og skader som trenger utbedring, er innenfor hva kjøper må forvente, og vil ikke utgjøre en mangel.

Boligen kan også ha en mangel hvis opplyst areal avviker fra faktisk størrelse. Avviket må være minst 2 prosent, og minst 1 kvadratmeter. Det er likevel ikke en mangel dersom selger godtgjør at kjøperen ikke la vekt på opplysningen, jf. avhendingsloven §

3-3 (2).

Ved beregning av et eventuelt prisavslag eller erstatning, må kjøper selv dekke tap/kostnader opp til et beløp på kr 10 000 (egenandel). Egenandel kommer først på tale når det er konstatert mangel ved eiendommen.

Hvis kjøper ikke er forbruker, selges eiendommen "som den er", og selgers ansvar er da begrenset, jf. avhl. § 3-9, første ledd 2. pkt. Avhl. § 3-3 (2) fravikes, og hvorvidt et innendørs arealavvik karakteriseres som en mangel vurderes etter avhl. § 3-8. Informasjon om kjøpers undersøkelsesplikt, herunder oppfordringen om å undersøke eiendommen nøye, gjelder også for kjøpere som ikke anses som forbrukere. Med forbrukerkjøp menes kjøp av eiendom når kjøperen er en fysisk person som ikke hovedsakelig handler som ledd i næringsvirksomhet.

Overtakelse

Overtakelse etter nærmere avtale med selger. Dersom annet ikke avtales, sendes skjøte/hjemmelsdokument for tinglysing i etterkant av overtakelse.

Budgivning

Budgivning i forbrukerforhold

Budgivere oppfordres til å legge inn bud elektronisk. Dette gjøres på eiendommens hjemmeside på aktiv.no, ved å bruke «Gi bud»-knappen. Ved elektronisk budgivning, samtykker budgiver til elektronisk kommunikasjon. Eiendomsmegler skal legge til rette for en forsvarlig avvikling av budrunden og kan ikke videreformidle bud med en kortere akseptfrist enn kl. 12.00 første virkedag etter siste annonserte visning. Etter klokken 11:30 anbefaler vi akseptfrist på minimum 30 minutter. Bud bør legges inn i god tid før konkurrerende buds akseptfrist utløper. For øvrig henvises til forbrukerinformasjon om budgivning i salgsoppgaven. Oppdragsgiver er oppfordret til å ikke ta imot bud direkte fra budgiver, men å henvise budgiver videre til megler. Som kjøper vil du få forelagt kopi av budjournal. Alle bud vil bli gjort kjent for kjøper og selger i handelen. Øvrige budgivere kan be om å få en kopi av budjournal i anonymisert form.

Budgivning utenfor forbrukerforhold

Budgivere oppfordres til å legge inn bud elektronisk. Dette gjøres på eiendommens hjemmeside på aktiv.no, ved å bruke «Gi bud»-knappen. Ved elektronisk budgivning, samtykker budgiver til elektronisk kommunikasjon. Det anbefales at hvert bud har en akseptfrist som muliggjør en forsvarlig avvikling av budrunden. Vi anbefaler minimum 30 minutter akseptfrist. Oppdragsgiver er oppfordret til å ikke ta imot bud direkte fra budgiver, men å henvise budgiver videre til megler.

Opplysningene i salgsoppgaven er godkjent av selger. Alle interessenter oppfordres imidlertid til grundig besiktigelse av eiendommen, gjerne sammen med fagmann før bud inngis.

Omkostninger kjøpers beskrivelse

7 590 000,- (Prisantydning)

Omkostninger:

10 400,- (Boligkjøperforsikring HELP (valgfritt))

2 800,- (Boligkjøperforsikring Pluss (valgfritt tillegg))

240,- (Pantattest kjøper - lagt ut av megler)

500,- (Tingl.gebyr pantedokument)

500,- (Tingl.gebyr skjøte)

189 750,- (Dokumentavgift (forutsatt salgssum: 7 590 000,00))

204 190,- (Omkostninger totalt)

7 794 190,- (Totalpris inkl. omkostninger)

Betalingsbetingelser

Med mindre annet er avtalt forutsettes det at kjøpesum inkludert omkostninger er innbetalt og disponibelt på meglerforetakets klientkonto innen overtakelse.

Kjøpesummen skal innbetales fra norsk finansinstitusjon og/eller fra kjøpers egen konto i norsk finansinstitusjon.

Hvitvaskingsreglene

Megler har plikt til å gjennomføre kundetiltak. Hvis kjøper ikke bidrar til at megler får gjennomført kundetiltak og dette fører til at transaksjonen ikke kan gjennomføres eller blir forsinket, misligholder kjøper avtalen. Etter 30 dager er misligholdet vesentlig. Dette gir selger rett til å heve og gjennomføre deknings salg for kjøpers regning.

Personopplysningsloven

Personopplysninger blir behandlet i samsvar med personopplysningsloven.

Boligselgerforsikring

Selger har ikke tegnet boligselgerforsikring på boligen. Selger har likevel utarbeidet en egenerklæring som kjøper bør gjøre seg kjent med før budgivning.

Boligkjøperforsikring

Vedlagt i salgsoppgaven følger informasjon om Boligkjøperforsikring Pluss og Boligkjøperforsikring fra HELP Forsikring AS. Boligkjøperforsikring er en rettshjelpsforsikring som gir trygghet og profesjonell juridisk hjelp dersom det oppdages uventede feil eller mangler ved boligen de neste fem årene.

Boligkjøperforsikring Pluss har samme dekning som boligkjøperforsikring, med tillegg av fullverdig advokathjelp på viktige rettsområder i privatlivet. Les mer om begge forsikringene i vedlagte materiell eller på help.no. Det gjøres oppmerksom på at boligkjøperforsikring kun kan tegnes av forbruker. Meglerforetaket mottar kr 4 500/5 100/5 700 i kostnadsgodtgjørelse, avhengig av boligtype, samt et tillegg på kr 1 000

ved salg av Boligkjøperforsikring Pluss.

Meglere vederlag

Det er avtalt en provisjon på 1,5% av salgssummen, minimum kr 49.000,- ved gjennomføring av salgsoppdraget. I tillegg kommer tilretteleggingsgebyr (kr 15.900,-), visningshonorar (kr 2.500,- per stykk), markedsplan inkl. kveldsfoto og markedsplan Danmark (kr 29.900,-) samt innhenting av opplysninger og tinglysing av sikringsobligasjon (kr 13.500,-). Alle beløp er inklusive mva. Meglerforetaket har ikke krav på provisjon og oppgjørshonorar dersom handel ikke kommer i stand i oppdragstiden eller hvis oppdraget sies opp.

Oppdragsansvarlig

Marius Norum

Eiendomsmegler / Partner

marius.norum@aktiv.no / Tlf: 465 04 951

Aktiv Eiendomsmegling Elverum AS

Storgata 15, 2408 Elverum / Tlf: 624 31 420

Salgsoppgavedato

05.02.2024





En helt ny og svært påkostet fritidsleilighet som selges med kvalitetsmøbler og inventar.



Leiligheten ligger på hjørnet i byggets 1. etasje, og har en god planløsning med 3 soverom og 2 badrom.



Stuen er romslig og er pent innredet med kvalitetsmøbler som medfølger i handelen. Det gjøres oppmerksom på at kaffemaskinen var på service under fotografering, og at denne er på plass igjen nå.



Stuen har fiskebensparkett med vannbåren gulvvarme, glatte mørkmalte overflater kombinert med liggende panel, downlights i himlingen og skjult elektrisk anlegg.



Gjennomgående høy standard med bla. lekker fiskebensparkett i stue/kjøkken og skifer i gangen.
Vannbåren gulvvarme tilknyttet fjernvarme fra Trysil Fjernvarme – lave strømkostnader.



Store vindusflater med sorte karmen som gir et stilrent og moderne uttrykk.



Det er også fine brede vinduskarmen for planter og dekor.



Fra stuen har du utgang til en stor og solrik sydvestvendt terrasse på ca. 29m².

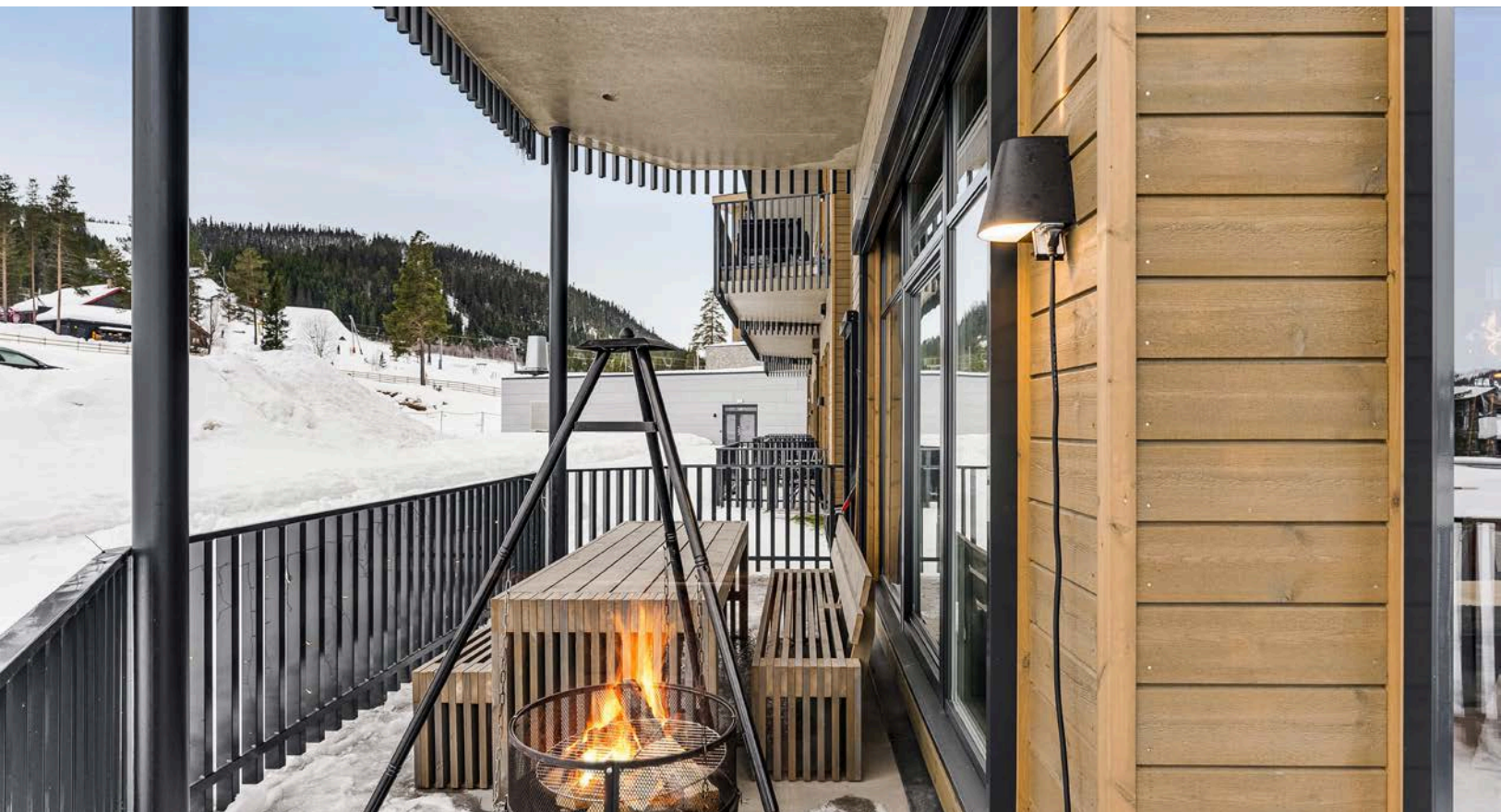

Terrassen er overbygget, har betongdekke på gulv og god plass til sittegrupper etter eget ønske og behov.



Terrassen strekker seg langs hjørnet av bygget som sørger for gode solforhold gjennom hele dagen og utover kvelden.



Fra terrassen er det port ut til fellesarealene og utsikt mot fjellet.



Trysil Alpine Lodge har en sentral og attraktiv plassering ved Turistsenteret i hjertet av Trysilfjellet sør, med fantastisk utsikt mot alpinbakkene.



Utvendige screens på alle vinduer (solcellestyrt).



Utvendige screens på alle vinduer (solcellestyrt).

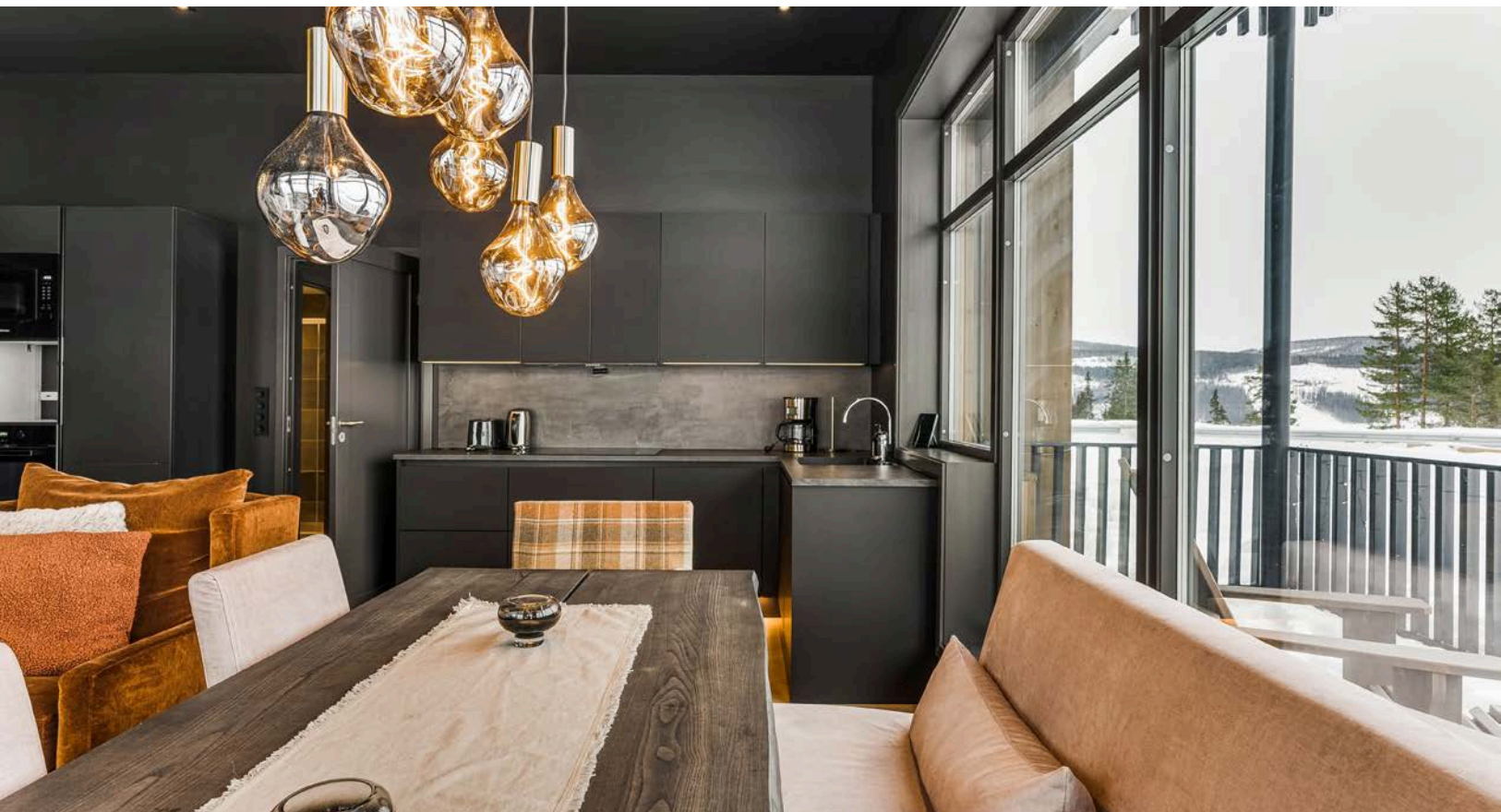

Leiligheten har en fantastisk takhøyde!



Påkostet og oppgradert kjøkken og hvitevarer som ligger i en fin og sosial åpen løsning med stuen.

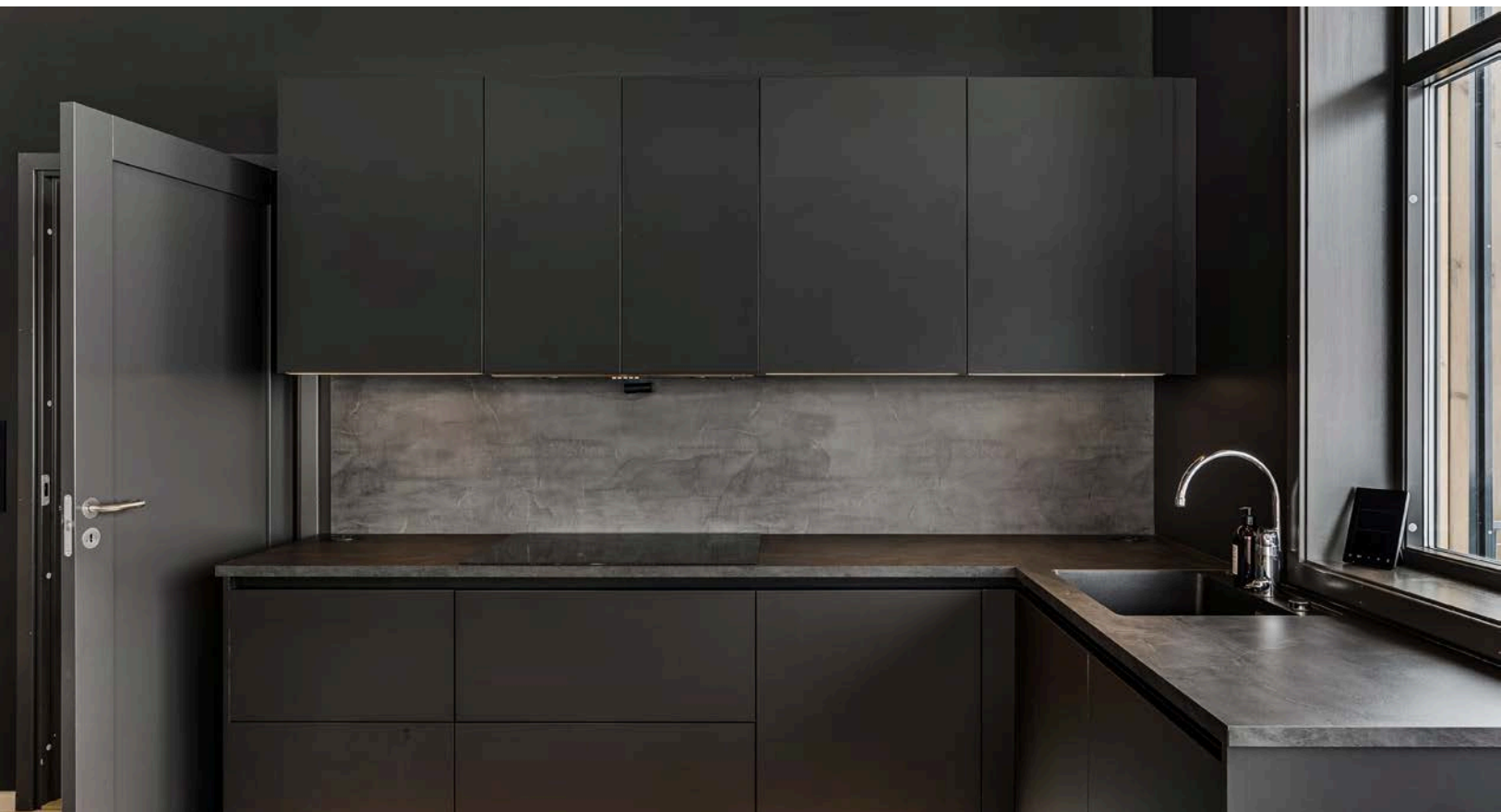

Kjøkkenet har et moderne uttrykk med mørke og stilrene linjer.



Nytt og stilrent HTH-kjøkken som er svært påkostet og godt utstyrt. Legg merke til lyslisten under innredningen.



Kjøkkenet er fullt utstyrt med integrerte hvitevarer fra Miele som medfølger i handelen.



Leiligheten har et innbydende hovedsoverom med adgang til eget badrom.



Soverommet er utstyrt med bla. kvalitetsseng og Frame-TV som medfølger i handelen.



På soverommet har du oppbevaringsplass i flott garderobeskap fra Persgård.



Fra soverommet har du direkte adkomst til det ene baderommet.



Nytt og moderne baderom med delikate fliser på gulv og vegger.



Moderne baderomsinnredning med skuffer og heldekkende servant, speil med integrert belysning over og ekstra høyskap ved siden av.



Soverom 2 er et flott soverom som er utstyrt med familiekøye og garderobeskap fra Persgård.



Soverommet er malt i en fin og behagelig mørk farge.



Soverom 3 er også utstyrt med familiekøye og garderober fra Persgård.



Leiligheten har totalt 8 sengeplasser.



Det største baderommet er også et nytt og moderne baderom med delikate fliser.



Vaskemaskin, tørketrommel og tørkeskap medfølger i handelen.



I gangen har du god oppbevaringsplass i skyvedørgarderobe fra HTH med speildører.



I entréen/gangen er det flott skifer på gulv.
Vannbåren gulvvarme tilknyttet fjernvarme fra Trysil Fjernvarme – lave strømkostnader.



Det er også stor plassbygget skyvedørsgarderobe fra HTH i entréen. Downlights i himlingen.



Seksjonen har plikt til kommersielt utleie i minst 14 uker i vinterhalvåret, definert til perioden 1.11-1.5. Utleie er administrert av Trysilfjell AS.

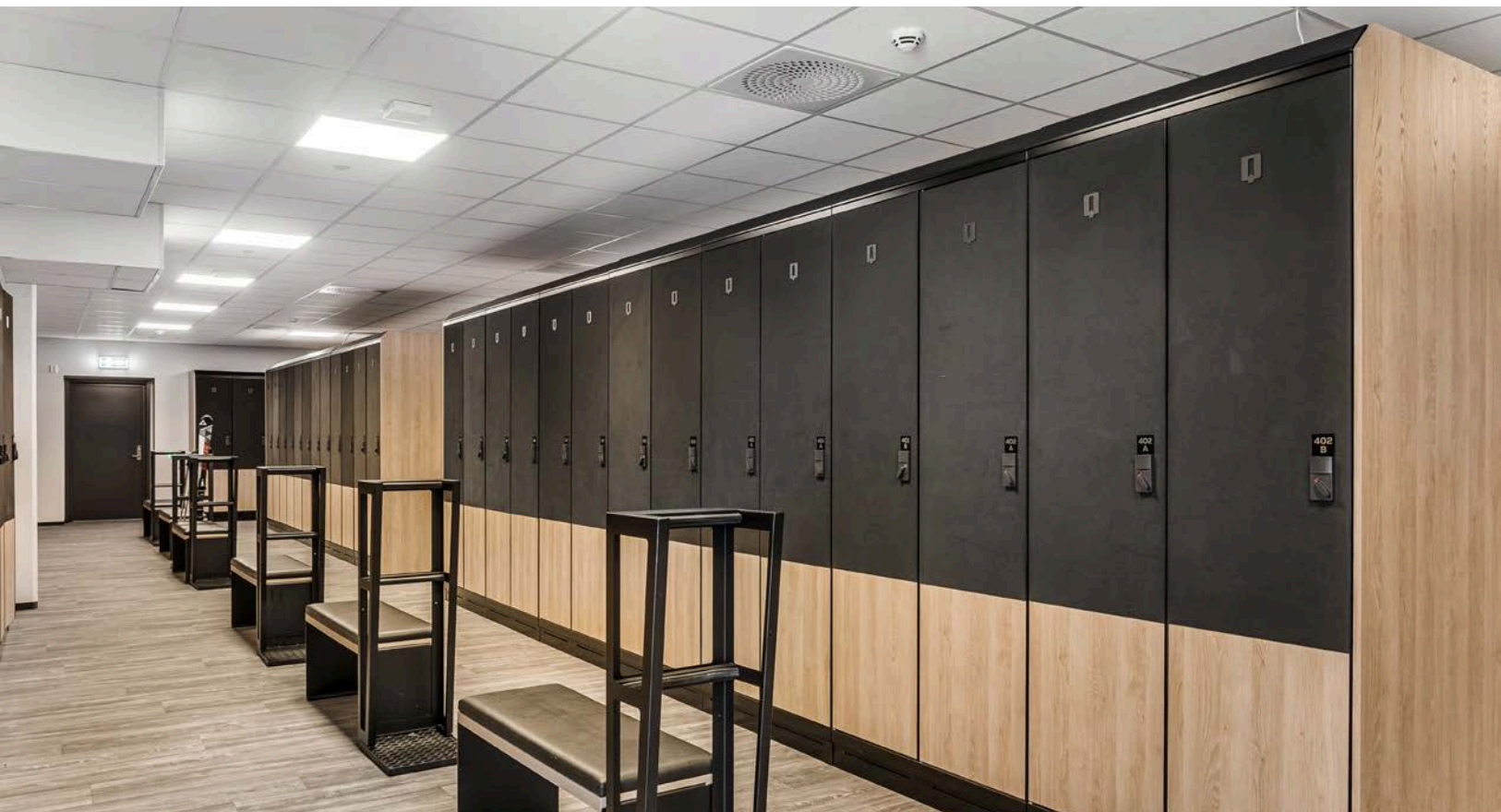

Leiligheten disponerer 2 skiskap.
Skiskapene eies av sameiet og er tildelt i henhold til størrelse på leilighet, som igjen belastes på husleien.



Med leiligheten følger rettighet til garasje plass med elbil-lader i felles garasjeanlegg.



Leiligheten disponerer også en bod.



Solrik sydvestvendt hjørneleilighet med utsikt mot fjellet. Her befinner du deg i umiddelbar nærhet til Radisson Blu Hotel med basseng, spa og restauranter. Kort vei til velkomstsenteret, matbutikk og Peppes Pizza.



Innenfor en kort radius har du blant annet Trysil Bike Arena, Trysil- Knut Arena, helårs klatrepark, Trysil golfbane og minigolf. Den internasjonale flyplassen Scandinavian Moutnain Airport er åpen, og at det er korresponderende buss til Trysilfjellet.



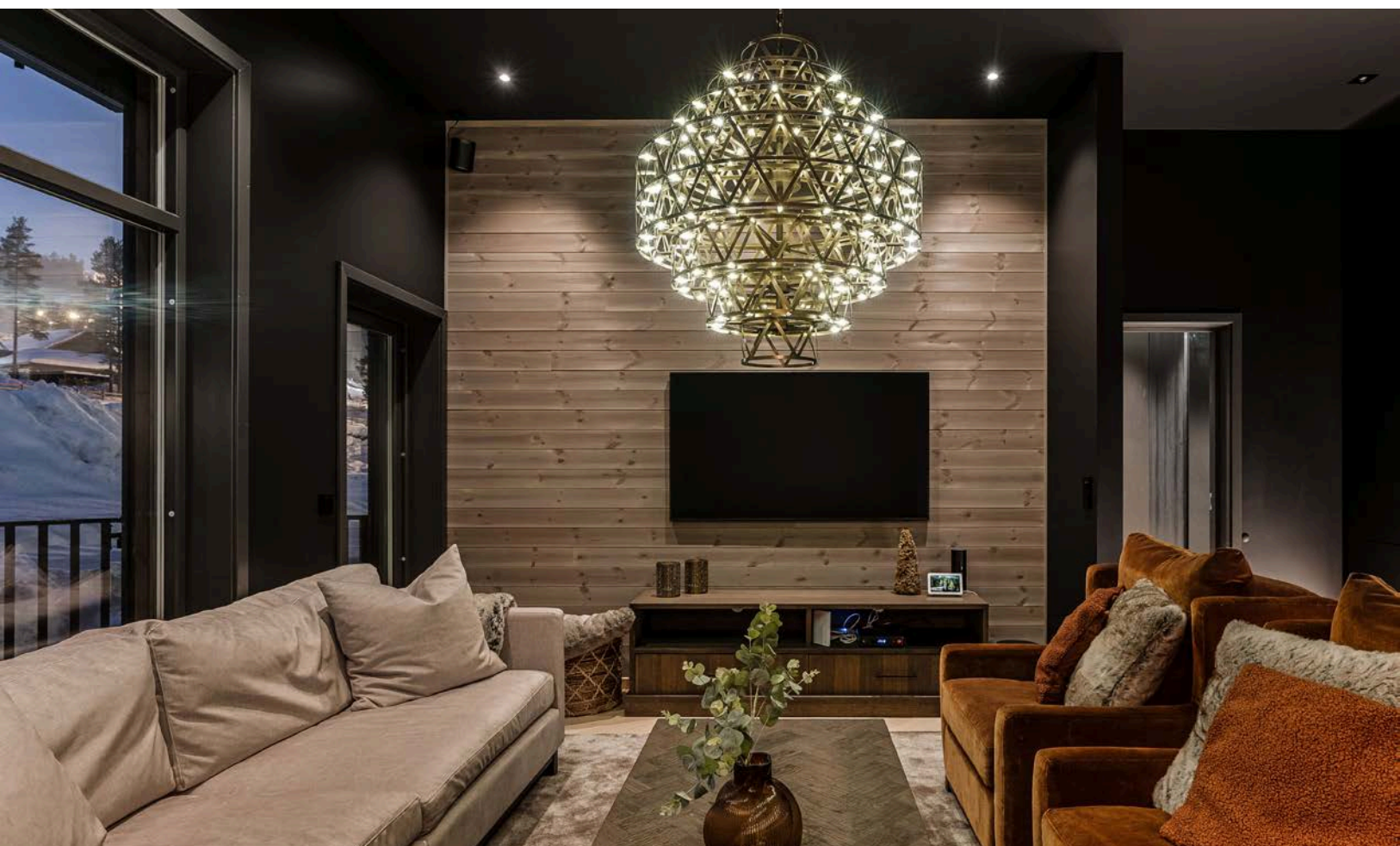



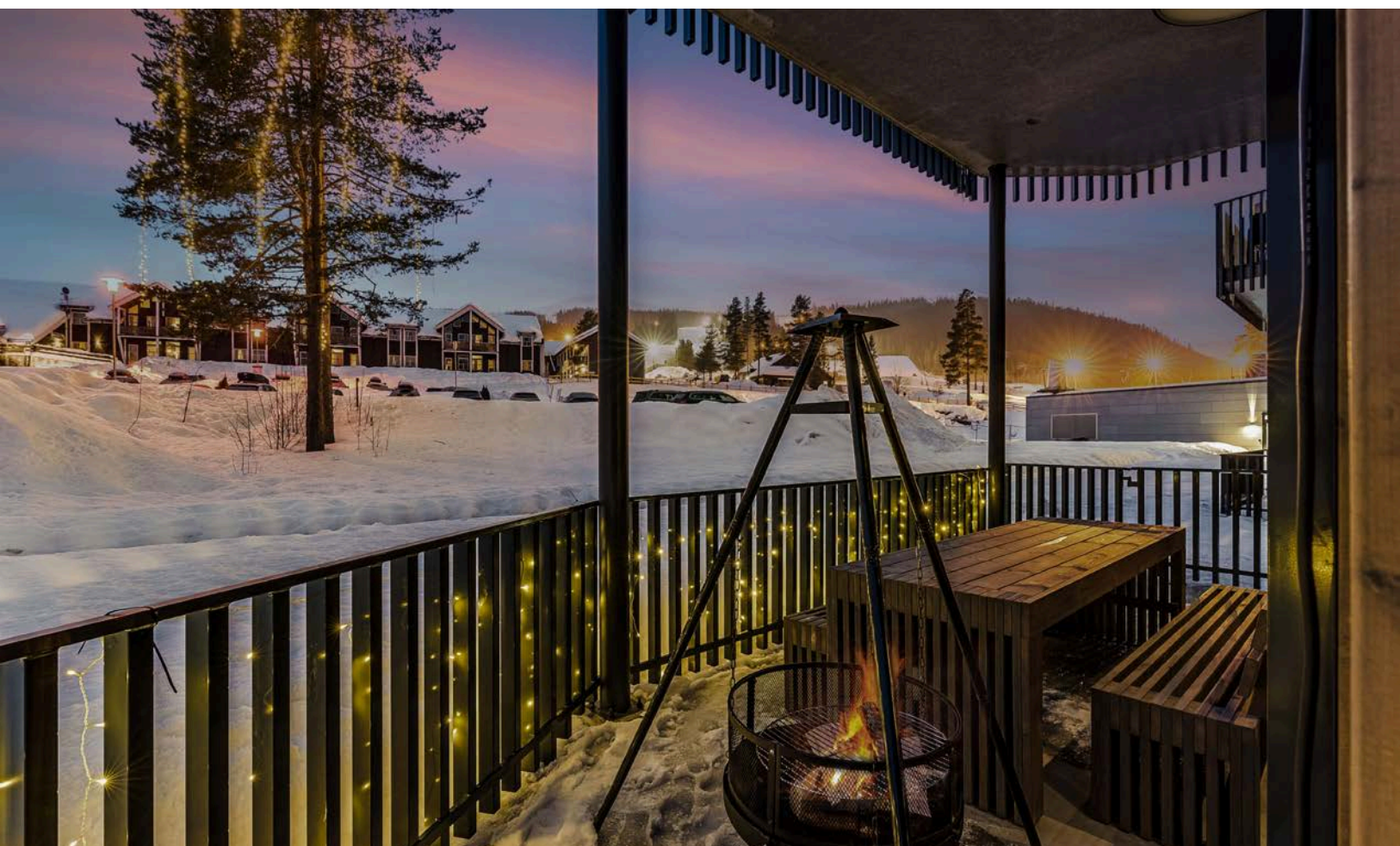

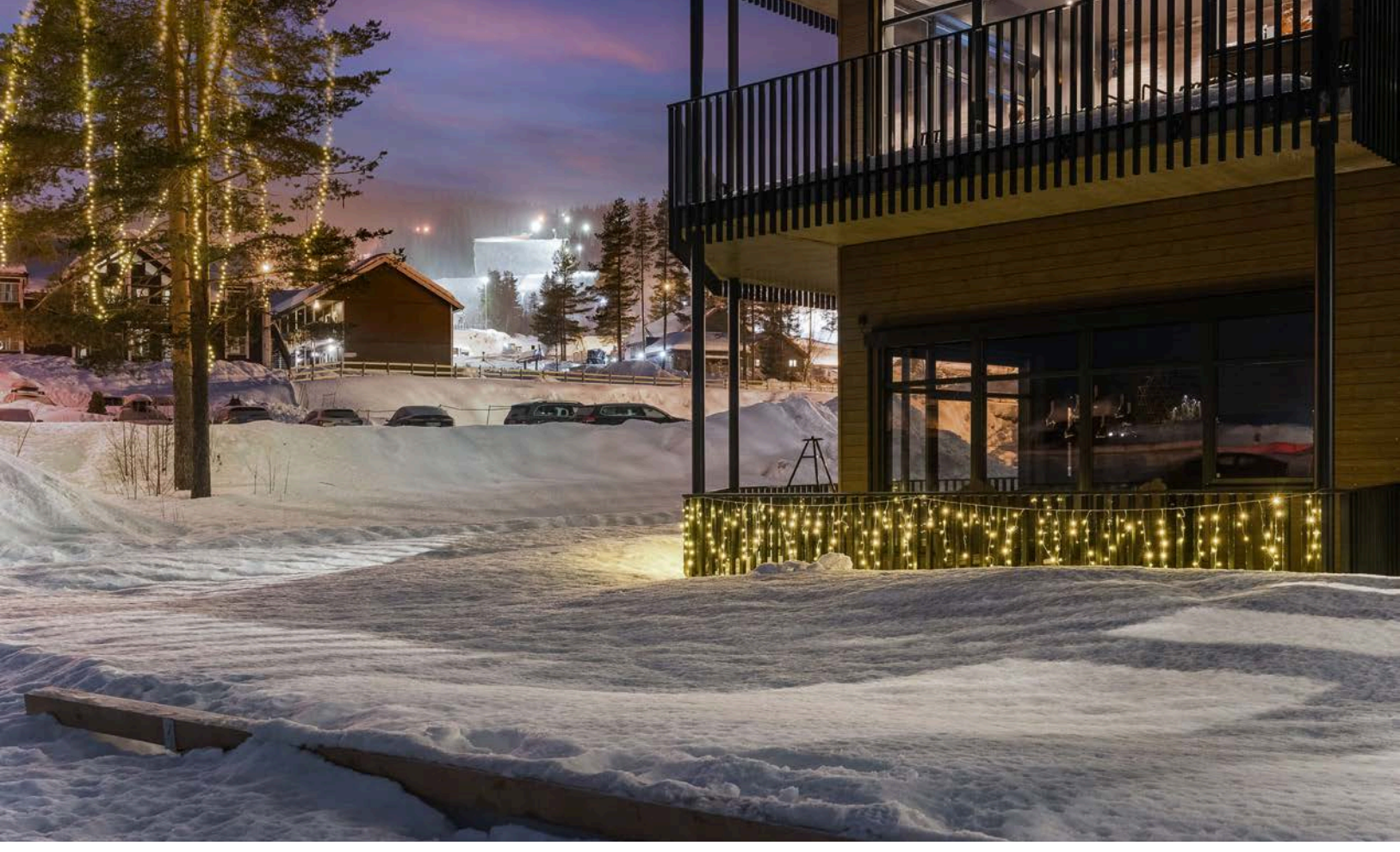

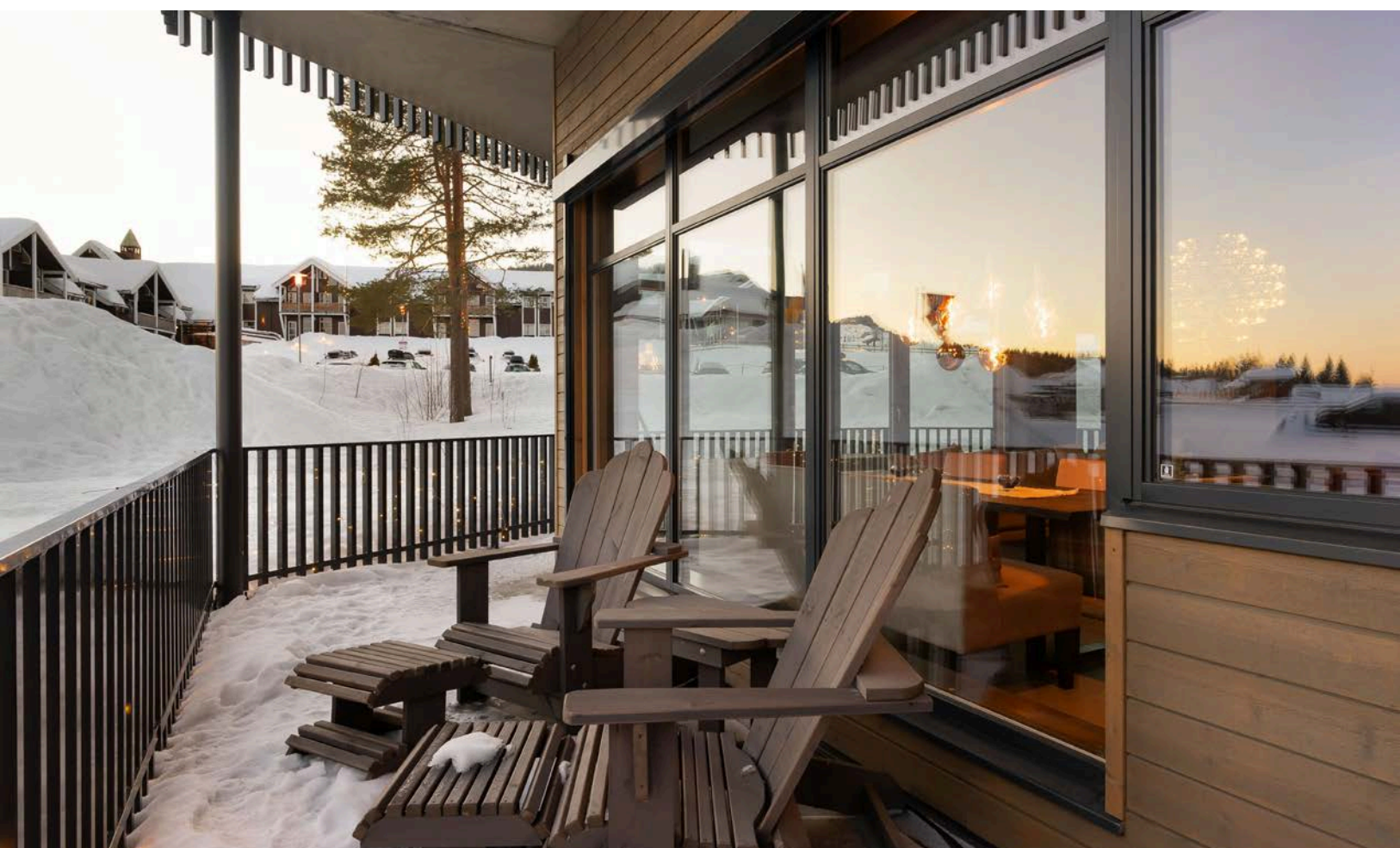





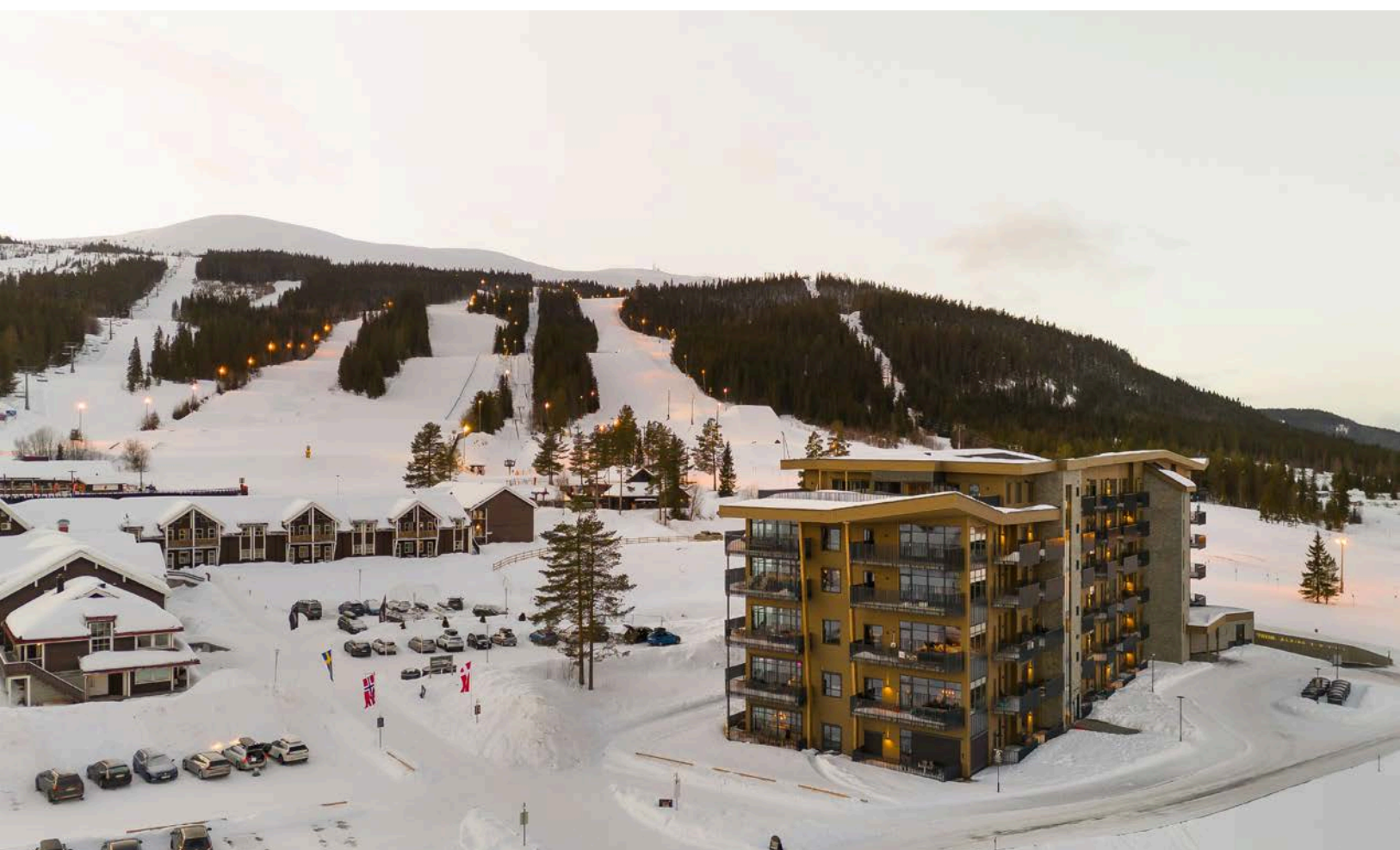

Plantegning

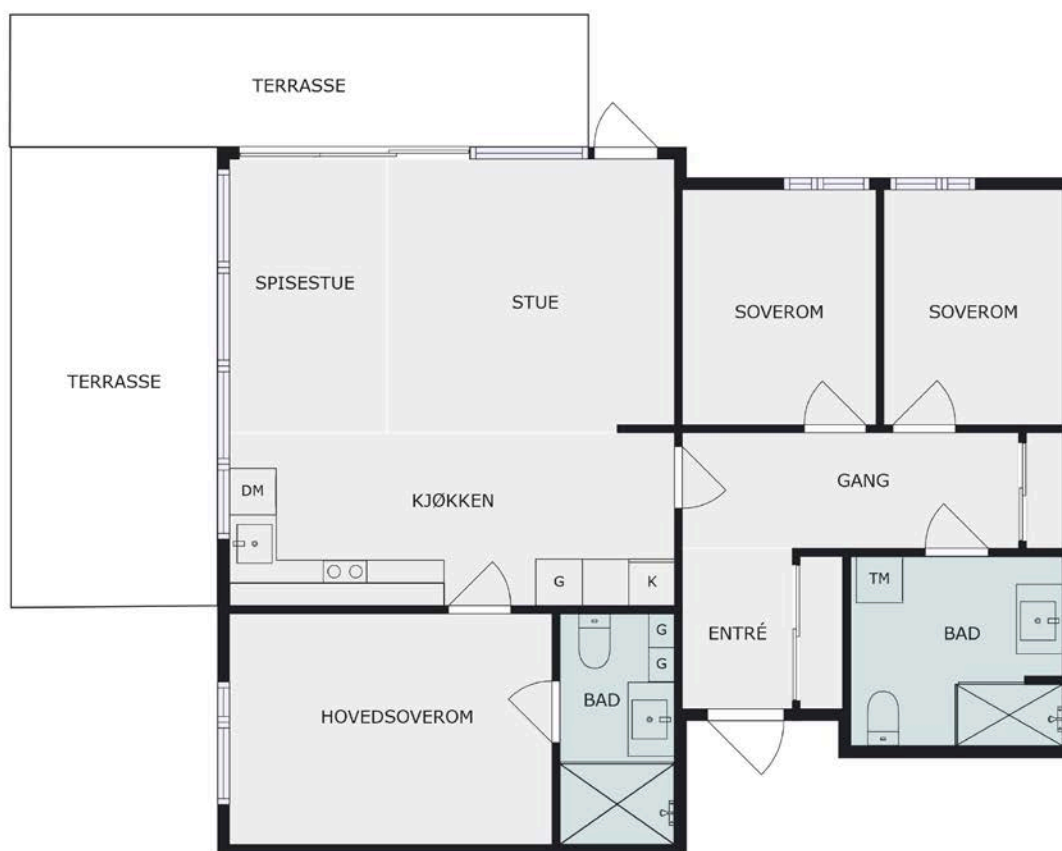

Plantegningen er en ikke målbar illustrasjon og avvik kan forekomme.

Plantegningen er ikke i målestokk og noe avvik kan forekomme.
Megler/selger tar ikke ansvar for evt. feil.



Velkommen til Trysil!

AKTIVITETER VINTER

Alpint

Lange, brede og velpreparerte bakker. Stolheiser med varme i setene, moderne hytter, leiligheter og fantastiske hotell med ski inn og ski ut. Trysil er Norges største, beste og mest populære alpinanlegg.

81 kilometer fordelt på hele 69 velpreparerte bakker i tre himmelretninger. Fra lange, brede og utfordrende carvingbakker i Høgegga, til snille, morsomme og varierte cruisingbakker.

Her kan familien kose seg på morsomme arenaer, i en av terrengparkene eller i de store barneområdene med enkel atkomst og alle fasiliteter.

Langrenn

Langrennsløypene i Trysilfjellet kan settes sammen til korte og lange rundturer. Mulighetene er mange. Skihytta og Fageråsen er flotte utgangspunkt for en vellykket skitur. Det finnes også mange fine løyper og turer for langrenn andre steder i Trysil.

Hundeslede i Fageråsen

Fjell-Huskies Adventures har hatt hunder i over 30 år, og er en trygg og erfaren guide, sammen med resten av teamet på Fjell-Huskies. På kennelen har de 60 hunder. Flere dager i uka kjører hundekjører og hundene hundesledeturer. Her tilbyr de turer i ulike lengder. De organiserer også besøk på kennelen, ta kontakt for å få mer informasjon om tilbudet.

Er du mellom 4 og 99 år gammel så ta kontakt - Teamet på Fjell-Huskies vil gjøre alt for å finne en tur som passer nettopp for deg og ditt reisefølge. Du kommer ikke til å angre..

Kanefart i Trysil

Lyden av dombjeller og lyset fra fakler følger deg på den stemningfulle turen. Kjenn roen senke seg når hest og slede slynger seg innover i vinterkledd skog.

Alt du behøver å gjøre er å ta inn den friske luften mens du sitter i sleden under reinsdyrskinn.

Målet er den lune lavvoen inni skogen med plass til 30 personer. Her serveres deilig mat til både to- og firbente.



AKTIVITETER SOMMER

STISYKLING

Om Gullia

Kanskje landets mest omtalte sykkelområde! Her finner alle sykkelstier som passer for seg.

Totalt byr Gullia på 30 km tilrettelagt stisykling, GT Bike Park med pumptrack og dirt hopp, tilrettelagt grillplass og arena kiosk. Her finner du også Høyt & Lavt Klatrepark.

Stiene har fått spennende navn som Green Fox, Papa Bear, Happy Rabbit og Sweet Dreams, og er helt unike i Skandinavia.

Her kan hele familien, med både nybegynnere og erfarne stisyklistere finne noen riktig lekne og morsomme stier med mye flyt. Gullia byr også på flere imponerende trebruer, og spesialbygde sykkелеlementer. Det er også utplasserte bord og benker hvor du kan ta en velfortjent pause.

Området ligger lett tilgjengelig ved Trysil Turistsenter. Sykling i Gullia er ikke heisbasert, og er åpent så

lenge det er snøfritt, normalt fra medio mai til slutten av oktober.

Sommeråpen sykkelheis

Sykelheis opp i Trysilfjellet gir deg tilgang alle heisbaserte flytstiene, samt Fjellrunden som går rundt Trysilfjellet. Sommeråpen heis går åpent 23. juni 2023 til og med høstferien.

Med Fjellekspressen tar du deg enkelt og behagelig opp til herlige flytstier i fjellet.

Du kan også prøve Fjellrunden, en 13 km lang grusvei rundt Trysilfjellet som passer fint enten du vil sykle, gå eller jogge.

Heisen åpner 23. juni og går frem til høstferien.

Sykkelparker

Trysil har hele fire sykkelparker. GT Bike Park ligger ved inngangen til Gullia, like ved finner du GT Pro Park, Radisson Blu Bike Park ligger ved hotellet på turistsenteret og Fageråsen Bike Park ligger på Høyfjellssenteret.

GT Bike Park danner inngangsportalen til vårt tilrettelagde stiområde, Gullia. I GT Bike Park finner du en asfaltert pumptrack, fire ulike hopplinjer samt bord, benker og grill som gir deg muligheten til å ta en pust i bakken mellom sykkelrundene.

GT Pro Park har litt flere avanserte elementer enn i GT Bike Park. Her finner du Norges største pumptrack, to røde hopplinjer, drop med tre ulike graderinger og Twin Peaks, en parallellslalåmløype hvor to syklistere kan sykle nøyaktig samme løype samtidig.

I Radisson Blu Bike Park har du muligheten til å forberede deg på stiene i Trysil. Her finner du balanseelementer, små hopp, doserte svinger og naturlige steiner og røtter. Alt innenfor en rundløype på ca. 1 km. Deler av Radisson Blu Bike Park er stengt sommeren 2022.

Fageråsen Bike Park: 3 kule sykkelstier, 2 hopplinjer, 3 drop og en mengde treelementer venter på deg i nybygde Fageråsen Bike Park.



ELVEAKTIVITETER

Familierafting i Trysil

På rafting sitter flere sammen i en stor raftebåt med en guide i hver båt.

Familieturene blir arrangert sør i Trysesilva, i et parti av elva som er roligere enn der de andre elveaktivitetene foregår, med grad 1-2. Her veksler elva mellom trygge, sakteflytende partier, der vi kan bade om vi ønsker, og stryk som får det til å kile i magen. Turen avsluttes ved Elgfossen. Her er bølgene høyest, og vi kan prøve bølgesurf.

Naturopplevelsen er like sentral som selve raftingen på denne turen. Barn helt ned til 6 år i følge med foresatte vil storkose seg på familierafting i Trysil.

Lei kano og opplev Trysesilva på egenhånd

Trysesilva er en nydelig glasskar elv som renner gjennom Trysil. Den bukker seg gjennom flott natur, snor seg rundt flotte øyer og sandstrender og hele veien har du utsikt mot den imponerende Trysilfjellet. I elva er den en jevn fin

strøm som gjør at du nesten ikke trenger å padle. Pakk en nistekurv og len deg tilbake. Gå i land på en øy eller strand og opplev roen, lag et bål, gå en liten tur eller bare nyt stillheten. Padle stille videre og kanskje se ørret og harr som lever i det klare vannet.

Juving i Røa

Juving er en tur der man virkelig drar nytte av tusenvis av år med erosjon og elvers utgravning i elementene. Naturopplevelsen i seg selv er fantastisk! Våre guider tar deg gjennom juvet ved Røafallene med sine fem fossefall. Du er utstyrt med våtdrakt, redningsvest og hjelm. Her kan du være så modig du vil. Du kan blant annet prøve høye hopp og skli ned fossefall.

Denne turen passer best for deg som søker adrenalin, men det går helt fint å stå over momenter hvis det er noe man ikke vil gjøre.

FISKE

Fiskeplassene i Trysil er svært mange, og variasjonen er stor. Ørret, harr, røye og abbor er fisker som venter deg i en av våre elver, sjøer, tjern og skogsvann. Langs Trysesilva

ligger de fine fiskeplassene som perler på en snor.

Blant 10 anbefalte fiskevann finner du plasser som er tilrettelagt for hele familien, og ved mange av vannene er det gapahuk, grillplass og båt. Hos Trysil Hyttegrend kan du leie kano, og prøve fiskelykken fra snille partier i Trysesilva.

Fiskeopplevelsen blir enda bedre sammen med en lokalkjent guide, som kan vise deg de beste stedene, og som har kunnskap om fiske i de ulike vassdragene.

Fiskekort kjøper du enkelt på inatur.no eller på utvalgte steder i kommunen. På Trysil Skishop og Sport 1 får du kjøpt alt du trenger av fiskeutstyr, og her kan du også få gode tips til fine plasser å fiske.

VANDRING

Trysils toppturprogram består i 2022 av 14 toppturer, og er garantert en fin måte å bli kjent på steder og stier rundt i kommunen vår. Våre anbefalte toppturer er barnevennlige, de fleste er gradert blå. Gå minst 10 av turene for å være med i trekningen av fine



premier fra blant annet Sentrum Sport. Turene registreres digitalt, via appen UT.

GOLF

Trysilfjellet Golfbane

Velkommen til spill på vår flotte 18-hullsbane. Vi kan tilby flotte treningsfasiliteter med eget innspill og chippgreen, puttinggreen, øvningsbunker og romslig drivingrange.

Trysilfjellet Golfbane ble i 2020 kåret til Norges 5. beste bane av nettstedet Leadingcourses. I 2019 ble vi kåret til "Best value for money" og "Favourite Golf Course" av svenske Golfhäftet.

Trysil Indoor Golf

Hos oss kan du spille innendørs golf i ALLTID fint vær. Her kan du gå 9 eller 18 hulls baner verden over samt spille forskjellige turneringer eller rett å slett leke deg litt med games som passer ALLE med eller uten ferdigheter. olf o

Trysilfjellet Minigolfbane

Banen består av 18 hull, og ligger rett ved siden av vårt nye klubb/flerbrukshus.

Dette er en eventyrs-minigolfbane som passer til alle aldersgrupper og ferdighetsnivåer.

Banen er oppbygd av naturmateriale og spilleunderlaget består av kunstgress. Her finner du hindringer som på en ordentlig golfbane med bunkere, steiner og roughgress. Hvert hull kan spilles på forskjellig vis, med både en lettere og en vanskeligere vei til hullet.

Her kan alle ha en trivelig stund sammen med familie og venner.

KLATREPARK

Klatreparken Høyt & Lavt ligger sentralt på Trysil Turistsenter. Om sommeren skjer mye av klatringen på tvers av sykkelløypene.

Klatrepark for hele familien

Mesteparten av klatringen starter fra et 12 meter høyt tårn. Det er 8 klatrebaner i ulike vanskelighetsgrader og en klatrevegg, til sammen 89 klatreelementer.

SPISE

I Trysil finner du noen av regionens beste kokker og restauranter. Spis

alt fra hjemmelagde vafler til lekre, lokale retter.

Lunsj

I Trysil har du utrolig mange valgmuligheter når du vil spise lunsj. Noen vil at lunsjen skal være varm, mens andre foretrekker den norske sandwichlunsjen. Varme og kalde lunsjretter får du overalt. Den raske dagens eller og a la carté for de som har litt mer tid. Supper, burgere og salater får du på de fleste steder. Trysil er elgkommunen over alle, og elg står på menyen flere steder. Lunsjmulighetene er mange!

Mat i bakken

Tenk det! Uten å parkere skiene kan du nå over 30 kaféer og spisesteder. Stedene ligger godt spredt i og rundt skianlegget. Du er aldri langt unna mat og drikke og et sted å varme seg. Velkommen inn!

Mat om kvelden

Nyt kvelden ute på restaurant! I Trysil finner du flere av regionens beste kokker. Her finnes det noe for enhver smak, og du kan velge mellom mange mat-sjangre. Vel bekomme!



Utkjøring av mat og varer

Både dagligvarebutikker, serveringssteder og handelsbedrifter i Trysil tilbyr utkjøring av mat og varer til deg som oppholder deg i Trysil.

Lokalmat

Lokalmat er en blomstrende næring i Trysil! Ekte og gode smaker med opphav i sunne omgivelser er noe flere og flere vil ha. Noen produsenter har kommet langt og har i dag noe å selge. Andre er i startgropa med klare ambisjoner om hva de vil oppnå. Det er fullt mulig å lage en god treretters middag med produkter fra området. Hva med følgende: I forretten er sik fra Femunden en god ingrediens. Ulike typer kjøtt – lam, okse og kalv – er den perfekte hovedrett. Og som avslutning på måltidet kan det mikses noe søtt og godt av oster og honning. Men – det er kun fantasien som setter begrensning for de mange mulighetene!

Take away

En rekke spisesteder i Trysil tilbyr take away. Her velger du enten fra ordinær meny eller fra egen take

away-meny.

Afterski

I Trysil har afterski for alle! Nyt god mat og drikke på Trysils afterskisteder, flere steder er det live-musikk, dans på bordet og garantert god stemning!

TRYSILRYPA

Trysilrypa er Norges største fjelløpmarsj for damer. Trysilrypa ble arrangert for første gang i år 2000, da stod 100 spreke ryper på startstreken. På det meste samler Trysilrypa nærmere 5.000 jenter i Fageråsen. Trysilrypa arrangeres alltid helgen uke 36, i år er dette 8.-11. september. I 2023 arrangeres Trysilrypa 7.-10. september.

Start- og målområde for arrangementet er på Høyfjells-senteret i Fageråsen, 10 km fra Trysil sentrum. Høyfjells-senteret ligger 850 m.o.h, og byr på et stort utvalg av hytter og leiligheter med fantastisk beliggenhet på høyfjellet.

Her finner du også sekretariatet, dagligvarebutikken Fageråsen Handel og Sport Lodgen, som alltid

sørger for gode tilbud til dere Trysilryper.

SCANDINAVIAN MOUNTAINS AIRPORT

Sälen - Trysil

Kun 40 minutter fra Trysilfjellet beliggende rett ved svenskegrensen står nå en helt ny internasjonal flyplass klar, Scandinavian Mountains Airport (SCR).

Bedre tilgjengelighet styrker Trysils posisjon som et attraktivt reisemål.

I desember 2019 landet de første skigjestene her. Interessen er stor for den nye unike flyplassen og SAS har lansert tre ruter til Trysil-flyplassen: London, København og Aalborg. Det svenske, danske og britiske markedet tar nå seg til Trysil på en enda enklere og raskere måte.

Kilde: Trysil.com

Vedlegg

EGENERKLÆRINGSSKJEMA

Til orientering vil dette skjema være en del av salgsoppgaven

Meglerfirma	
Aktiv EM Elverum	
Oppdragsnr.	
1211240074	
Selger 1 navn	Selger 2 navn
Inger Johanne Trøhaug	Jørgen Bjune
Gateadresse	
Velkomstvegen 41, L103	
Poststed	Postnr
TRYSIL	2420
Er det dødsbo?	
<input checked="" type="checkbox"/> Nei <input type="checkbox"/> Ja	
Avdødes navn	
Er det salg ved fullmakt?	
<input checked="" type="checkbox"/> Nei <input type="checkbox"/> Ja	
Hjemmelshavers navn	
Har du kjennskap til eiendommen?	
<input type="checkbox"/> Nei <input checked="" type="checkbox"/> Ja	
Når kjøpte du boligen?	
År	2022
Hvor lenge har du eid boligen?	
Antall år	1
Antall måneder	2
Har du bodd i boligen siste 12 måneder?	
<input checked="" type="checkbox"/> Nei <input type="checkbox"/> Ja	
I hvilket forsikringselskap har du tegnet villa/husforsikring?	
Forsikringselskap	Ibis
Polise/avtalnr.	

Document reference: 1211240074

Spørsmål for alle typer eiendommer

- 1 Kjenner du til om det er/har vært feil tilknyttet våtrommene, f.eks. sprekker, lekkasje, råte, lukt eller soppskader?
- Nei Ja

Initialer selger: IJT, JB

1

2 Kjenner du til om det er utført arbeid på bad/våtrom?

Svar

Nei

3 Kjenner du til om det er/har vært tilbakeslag av avløpsvann i sluk eller lignende?

Nei Ja

4 Kjenner du til feil eller om har vært utført arbeid/kontroll på vann/avløp?

Svar

Nei

5 Kjenner du til om det er/har vært problemer med drenering, fuktinnslag, øvrig fukt eller fuktmerker i underetasje/kjeller?

Nei Ja

6 Kjenner du til om det er/har vært utettheter i terrasse/garasje/tak/fasade?

Nei Ja

7 Kjenner du til om det er/har vært problemer med ildsted/skorstein/pipe f.eks. dårlig trekk, sprekker, pålegg, fyringsforbud eller lignende?

Nei Ja

8 Kjenner du til om det er/har vært f.eks. sprekker i mur, skjeve gulv eller lignende?

Nei Ja

9 Kjenner du til om det er/har vært sopp/råteskader/insekter/skadedyr på eiendommen som rotter, mus, maur eller lignende?

Nei Ja

10 Kjenner du til om det er/har vært skjeggkre i boligen?

Nei Ja

11 Kjenner du til om det er/har vært utført arbeid på el-anlegget eller andre installasjoner (f.eks. oljetank, sentralfyr, ventilasjon)?

Svar

Nei

12 Kjenner du til om det er utført kontroll av el-anlegget og/eller andre installasjoner (f.eks. oljetank, sentralfyr, ventilasjon)?

Nei Ja

13 Har du ladeanlegg/ladeboks for elbil i dag?

Nei Ja

Beskrivelse

Ladesystem i sameiet tilhørende hver enhet

14 Kjenner du til om ufaglærte har utført arbeid som normalt bør utføres av faglærte, utover det som er nevnt tidligere (f.eks. drenering, murerarbeid, tømmerarbeid etc)?

Nei Ja

15 Er det nedgravd oljetank på eiendommen?

Nei Ja

16 Kjenner du til om det har vært utført arbeid på terrasse/garasje/tak/fasade?

Svar

Nei

17 Selges eiendommen med utleiedel, leilighet, hybel eller tilsvarende?

Nei Ja

18 Kjenner du til om det er innredet/bruksendret/bygget ut i kjeller eller loft eller andre deler av boligen?

Nei Ja

19 Kjenner du til forslag eller vedtatte reguleringsplaner, andre planer, nabovarsel eller offentlige vedtak som kan medføre endringer i bruken av eiendommen eller av dens omgivelser?

Nei Ja

20 Kjenner du til om det foreligger påbud/heftelser/krav/manglende tillatelser vedrørende eiendommen?

Nei Ja

Beskrivelse

Utleieplikt

- 21 Er det foretatt radonmåling?
 Nei Ja
- 22 Kjenner du til manglende brukstillatelse eller ferdigattest?
 Nei Ja
- 23 Kjenner du til om det foreligger skaderapporter/ tilstandsvurderinger eller utførte målinger?
 Nei Ja
- 24 Er det andre forhold av betydning ved eiendommen som kan være relevant for kjøper å vite om (f.eks. rasfare, tinglyste forhold eller private avtaler)?
 Nei Ja

Spørsmål for bolig i sameie/borettslag/boligaksjeselskap:

- 25 Kjenner du til om sameiet/laget/selskapet er involvert i tvister av noe slag?
 Nei Ja
- 26 Kjenner du til vedtak/forslag til vedtak om forhold vedr. eiendommen som kan medføre økte felleskostnader/økt fellesgjeld?
 Nei Ja
- 27 Kjenner du til om det er/har vært sopp/råteskader/insekter/skadedyr i sameiet/laget/selskapet (fellesareal eller i andre boliger) som rotter, mus, maur eller lignende?
 Nei Ja
- 28 Kjenner du til om det er/har vært skjeggkre i sameiet/laget/selskapet (fellesareal eller i andre boliger)?
 Nei Ja

Tilleggs kommentar

Jeg bekrefter at opplysningene er gitt etter beste skjønn. Jeg er kjent med at dersom jeg har gitt ufullstendige, uriktige eller misvisende opplysninger om eiendommen, vil forsikringselskapet kunne søke hel eller delvis regress for sine utbetalinger eller redusere sitt ansvar helt eller delvis, jfr. vilkår for boligselgerforsikring punkt 7.1 og forsikringsavtaleloven kapittel 4.

Jeg er orientert om mitt mulige ansvar som selger etter avhendingsloven, eventuelt etter kjøpsloven (aksjeboliger), og om forsikringsgiver sitt boligselgerforsikringstilbud.

Jeg er klar over at avtale om forsikring er bindende. Jeg er også klar over at premietilbudet først kan påberopes når boligen er solgt (budaksept). Premietilbudet som er gitt av megler er bindende for forsikringsgiver i 6 – seks – måneder fra oppdragsinngåelse med megler.

Etter dette vil premien og forsikringsvilkårene kunne justeres. Når premietilbudet ikke lenger er bindende for forsikringselskapet må egenerklæringsskjemaet signeres på nytt og eventuelle endringer påføres. Det vil da være forsikringspremien og forsikringsvilkårene på ny signeringsdato som legges til grunn.

Det kan ikke tegnes boligselgerforsikring ved følgende salg:

- mellom ektefeller eller slektninger i rett oppstigende eller nedstigenede linje, søsken, eller
- mellom personer som bor eller har bodd på boligeiendommen og/eller
- når salget skjer som ledd i sikredes næringsvirksomhet/er en næringsseiendom
- etter at boligeiendommen er lagt ut for salg.
- ved salg av helårs- og fritidsbolig er det krav til at det foreligger tilstandsrapport i henhold til Forskrift til avhendingslova (tryggere bolighandel).

Forsikringselskapet kan ved skriftlig samtykke akseptere tegning av forsikring også i ovennevnte tilfeller.

Dersom forsikringselskapet ikke har gitt skriftlig samtykke, kan erstatningen bortfalle.

Ved oppgjørsoppdrag trer forsikringen i kraft når kontrakten er signert av begge parter, begrenset til siste 12 måneder før overtakelse.

Forøvrig oppfordrer selger potensielle kjøpere til å undersøke eiendommen grundig, jf avhendingsloven § 3-10 og kjøpsloven § 20 (aksjeboliger).

Gyldig forsikring forutsetter at det for helårs- og fritidsbolig foreligger tilstandsrapport som er i henhold til Forskrift til avhendingslova (tryggere bolighandel).

- Jeg ønsker boligselgerforsikring, og bekrefter å ha mottatt og lest forsikringsvilkårene og informasjonsbrosjyre til selger i forbindelse med kjøp av boligselgerforsikring. Forsikringen trer i kraft på det tidspunkt det foreligger en budaksept mellom partene, begrenset til tolv måneder før overtakelse. Ved oppgjørsoppdrag trer forsikringen i kraft når kontrakten er signert av begge parter, begrenset til siste 12 måneder før overtakelse. Jeg bekrefter med dette at eiendommen ikke er en næringsseiendom, at den ikke selges som ledd i næringsvirksomhet eller mellom ektefeller eller slektninger i rett oppstigende eller nedstigende linje, søsken, eller mellom personer som bor eller har bodd på boligeiendommen. Gyldig forsikring forutsetter at det for helårs- og fritidsbolig foreligger tilstandsrapport som er i henhold til Forskrift til avhendingslova (tryggere bolighandel). Forsikringen er ugyldig dersom den tegnes i strid med forsikringsvilkårene. Jeg er innforstått med at eiendomsmegleren ikke har fullmakt til å gjøre unntak fra ovennevnte begrensninger. Jeg er oppmerksom på at 8% av total forsikringskostnader honorar til Söderberg & Partners.
- Jeg ønsker ikke boligselgerforsikring, men megler har tilbudt meg å kjøpe slik forsikring.
- Jeg kan ikke kjøpe boligselgerforsikring ihht vilkår.

Document reference: 1211240074

NAME OF SIGNER	IDENTIFIER	TIME	ELECTRONIC ID
Inger Johanne Ytøhaug	978a169eb124bf1aac83355 d3655dba551a9c28d	22.01.2024 09:55:33 UTC	Signer authenticated by Nets One time code

NAME OF SIGNER	IDENTIFIER	TIME	ELECTRONIC ID
Jørgen Bjune	f76c45f17bf0f98fc933f2964 0c5c36c67da10eb	22.01.2024 09:54:29 UTC	Signer authenticated by Nets One time code

Document reference: 1211240074

- This is a PDF document digitally signed by Nets' E-Signing service.
- The document's integrity is protected by signing and sealing the contents with a certificate issued to Nets by a third party. Validating the signature confirms that the contents have not been modified since the time of signing.
- For more information about document formats, see <https://www.nets.eu/developer>

ENERGIATTEST

Adresse	Velkomstvegen 41
Postnummer	2420
Sted	TRYSIL
Kommunenavn	Trysil
Gårdsnummer	37
Bruksnummer	1654
Seksjonsnummer	3
Andelsnummer	—
Festenummer	—
Bygningsnummer	300841638
Bruksenhetsnummer	H0103
Merkenummer	Energiattest-2025-70969
Dato	24.01.2025

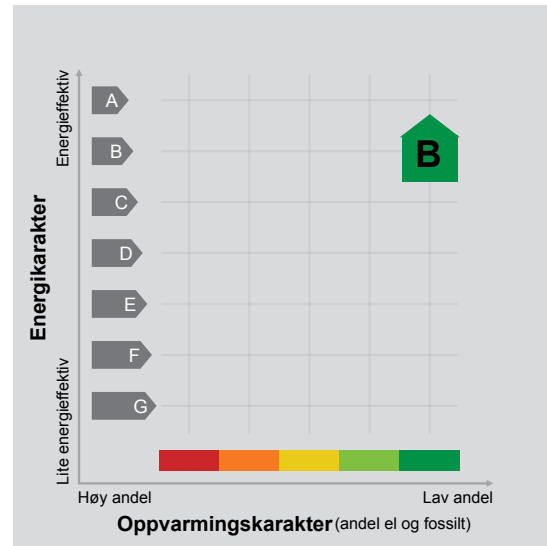

Energimerket angir boligens energistandard. Energimerket består av en energikarakter og en oppvarmingskarakter, se i figuren. Energimerket symboliseres med et hus, hvor fargen viser oppvarmingskarakter, og bokstaven viser energikarakter.

Energikarakteren angir hvor energieffektiv boligen er, inkludert oppvarmingsanlegget. Energikarakteren er beregnet ut fra den typiske energibruken for boligtypen. Beregningene er gjort ut fra normal bruk ved et gjennomsnittlig klima. Det er boligens energimessige standard og ikke bruken som bestemmer energikarakteren. A betyr at boligen er energieffektiv, mens G betyr at

boligen er lite energieffektiv. En bolig bygget etter byggeforskriftene vedtatt i 2010 vil normalt få C.

Oppvarmingskarakteren forteller hvor stor andel av oppvarmingsbehovet (romoppvarming og varmtvann) som dekkes av elektrisitet, olje eller gass. Grønn farge betyr lav andel el, olje og gass, mens rød farge betyr høy andel el, olje og gass. Oppvarmingskarakteren skal stimulere til økt bruk av varmepumper, solenergi, biobrensel og fjernvarme.

Om bakgrunnen for beregningene, se www.enova.no/energimerking.

Målt energibruk

Brukeren har valgt å ikke oppgi målt energibruk.

Nabolagsprofil

Velkomstvegen 41

Høyde over havet

453 m

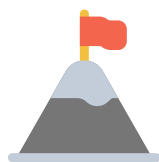

Offentlig transport

 Trysil Turistsenter
Linje NW130

6 min 
0.4 km

Avstand til byer

Elverum 59 min 

Hamar 1 t 27 min 

Oslo 2 t 41 min 

Ladepunkt for el-bil

 Trysil Alpine Lodge 1 min 

 Skistar Trysilsenteret 4 min 

Vintersport

Langrenn

- Avstand til nærmeste løype: 472 m

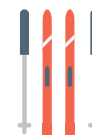

Alpin

- Skistar Trysil
- Avstand til nærmeste bakke: 100 m
- Skitrekk i anlegget: 30



Aktiviteter

Mountain drifting mini-cart 3 min 

Rafting (Turistsenteret) 3 min 

Trysil Bowlingsenter 4 min 

Elektriske mini-gocarts (Eventyrparken) 8 min 

Mountain Coaster (sommer) 8 min 

Sport

 Trysilhallen 21 min 
Aktivitetshall 1.6 km

 Trysil idrettspark 5 min 
Fotball, friidrett 3.1 km

 NEXT Trysil 5 min 

 Trysil Helse & Trening 6 min 

Dagligvare

Nærbutikken Trysilfjellet 7 min 
Søndagsåpent 0.5 km

Kiwi Trysilfjellet 5 min 
Søndagsåpent 2.5 km



Innholdet i nabolagsprofilen er hentet fra ulike datakilder, og feil eller mangler kan forekomme. Vurderinger og sitater er innhentet på web og gir uttrykk for hvordan naboene vurderer nabolaget. FINN.no AS kan ikke holdes ansvarlig for feil/mangler i profilen. Copyright © Finn.no AS 2024

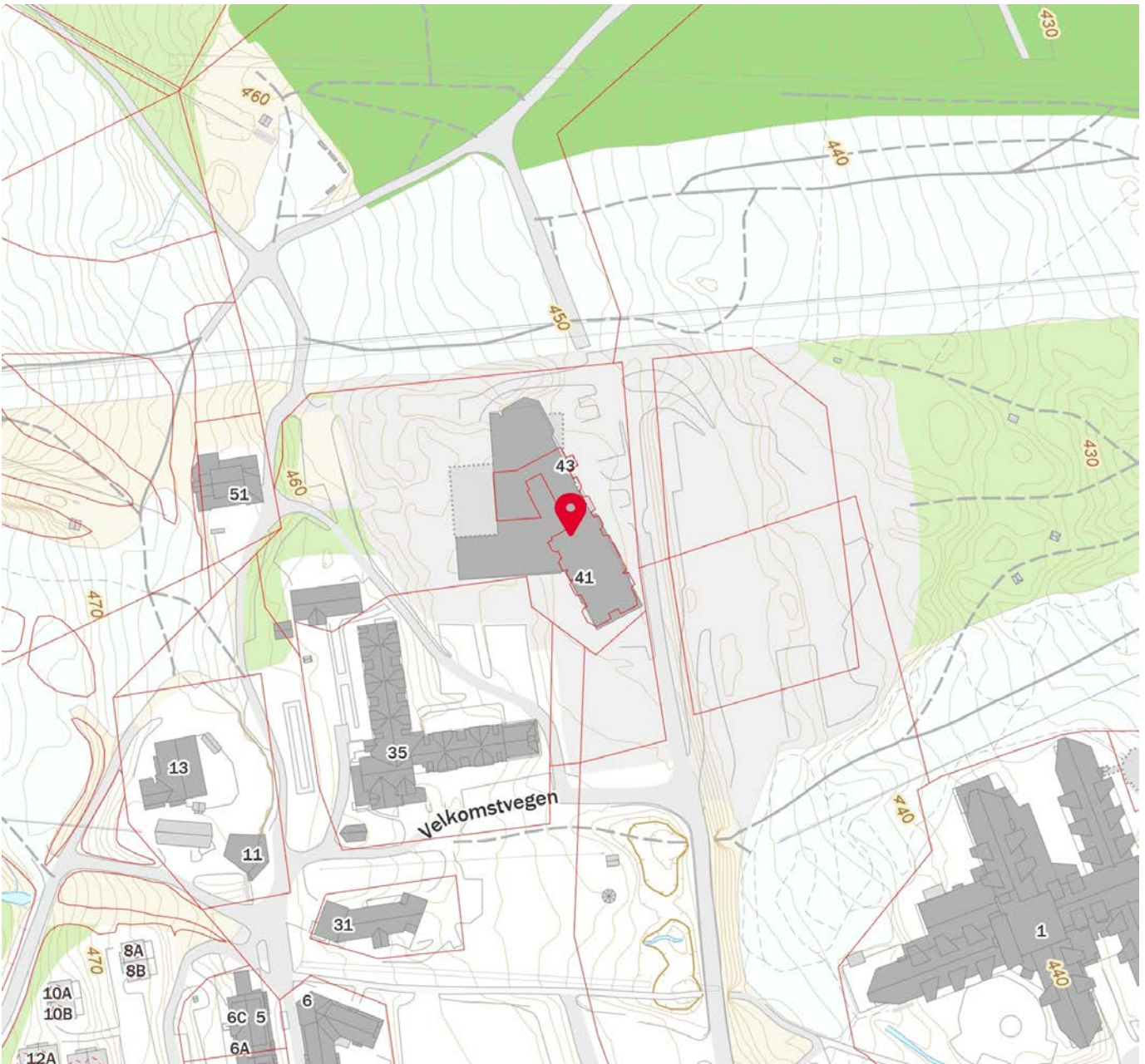

 Innholdet i nabolagsprofilen er hentet fra ulike datakilder, og feil eller mangler kan forekomme. Vurderinger og sitater er innhentet på web og gir uttrykk for hvordan naboen vurderer nabolaget. FINN.no AS kan ikke holdes ansvarlig for feil/mangler i profilen. Copyright © Finn.no AS 2024



OVERSIKT OVER LØSØRE OG TILBEHØR TIL EIENDOMMEN

Oversikten er utarbeidet av Norges Eiendomsmeglerforbund, Eiendom Norge og Advokatforeningens Eiendomsmeglingsgruppe, og er gjeldende fra 1. januar 2020.

Generelt

Lov om avhending av fast eiendom (avhendingslova/avhl.) av 3. juli 1992 regulerer kjøper og selgers rettigheter og plikter ved overdragelse av fast eiendom og andeler i borettslag.

I henhold til avhl. § 3-4 skal eiendommen, når annet ikke er avtalt, overdras med innredninger og utstyr som etter lov, forskrift eller annet offentlig vedtak skal følge med. Det samme gjelder varig innredning og utstyr som enten er fastmontert eller er særskilt tilpasset bygningen, jf. avhl. § 3-5. Loven inneholder ingen detaljert oversikt over hva som omfattes av «innredning og utstyr», og over hva som skal regnes som «fastmontert eller særskilt tilpasset».

Partene kan fritt avtale hva som skal følge med eiendommen ved salg. Bransjens liste over løsøre og tilbehør som skal følge med eiendommen, er en del av avtalen mellom kjøper og selger dersom ikke annet er opplyst i salgsoppgaven, kjøper har tatt forbehold i bud eller avtale på annen måte er inngått. Der intet annet er avtalt, vil løsøre og tilbehør medfølge slik dette fremkommer av avhl. § 3-4 og § 3-5 og denne oversikt.

Produkter og installasjoner som medfølger overdras uten noen form for garantier, utover eventuell gjenværende leverandørgaranti.

Dersom det er noe i nedenstående liste som ikke finnes på eiendommen, vil det heller ikke medfølge.

1. HVITEVARER medfølger der dette er spesielt angitt i salgsoppgaven.
2. HELDEKKENDE TEPPER følger med uansett festemåte.
3. VARMEKILDER, slik som ovner, kaminer, peiser, varmpumper og panelovner, følger med uansett festemåte. Frittstående biopeiser/varmeovner og terrassevarmere medfølger ikke. Det følger ikke med varmekilder i rom som ikke har vegg- eller fastmonterte varmekilder på visning.
4. TV, RADIO OG MUSIKKANLEGG. TV-antennor og fellesanlegg for TV, herunder parabolantenne, og tuner/dekoder/tv-boks medfølger der dette eies av selger. Veggmontert TV/flatskjerm med tilhørende festeordning samt musikkanlegg følger ikke med (se også punkt 12).
5. BADEROMSINNREDNING/UTSTYR. Badekar, dusjkabinett, dusjvegger, alle fastmonterte speil og hyller, fastmonterte glass- og håndkleholdere, herunder håndklevarmere samt baderomsinnredning, medfølger.
6. GARDEROBESKAP medfølger, selv om disse er løse. Fastmonterte garderobehyller og knagger medfølger. Innredning i garderobeskap, for eksempel løse eller fastmonterte trådkurver, hyller, stenger og lignende, medfølger.

7. KJØKKENINNREDNING medfølger, herunder også åpne, fastmonterte hyller og løs eller fastmontert kjøkkenøy.

8. MARKISER, PERSIENNER og annen type innvendig og utvendig solskjerming, gardinoppheng, lamellgardiner og liftgardiner medfølger.

9. AVTREKKSIVIFTER av alle slag, samt fastmonterte aircondition/ventilasjonsanlegg, medfølger.

10. SENTRALSTØVSUGER medfølger med komplett anlegg, herunder slange, munnstykke mm.

11. LYSKILDER. Kupler, lysstoffarmatur, fastmonterte "spotlights", oppheng og skinner med spotlights samt utelys og hagebelysning medfølger. Vegglamper, krokhengte lamper, lysekroner, prismelamper og lignende som er koblet til sukkerbit eller stikkontakt følger likevel ikke med.

12. INSTALLERTE SMARTHUSLØSNINGER med sentral som styrer lys, varme, lyd o.l., samt tilhørende trådløse enheter som brytere, sensorer, kameraer, integrerte høyttalere el. medfølger. Enkle lysstyringssystem f.eks. med en sentral som kun styrer lyspærer eller smartpærer montert i sokkel medfølger likevel ikke.

13. UTVENDIGE SØPPELKASSER og eventuelt holder/hus til disse medfølger.

14. POSTKASSE medfølger.

15. UTENDØRS INNRETNINGER slik som flaggstang, fastmontert tørkestativ, samt andre faste utearrangementer som f.eks. badestamp, boblekar/jacuzzi og liknende utendørs kar, lekestue, lekestativ, utepeis, fastmontert trommel til vannslange, medfølger. Guidekabel/avgrensingskabel til robotgressklipper medfølger, men robotgressklipper og ladestasjon for denne medfølger ikke.

16. FASTMONTERT VEGGLADER/LADESTASJON TIL EL-BIL medfølger uavhengig av hvor laderen er montert.

17. SOLCELLEANLEGG med tilhørende teknisk infrastruktur medfølger.

18. GASSBEHOLDER til gasskomfyr og gasspeis medfølger.

19. BRANNSTIGE, BRANNTAU, feiestige og lignende medfølger der dette er påbudt. Løse stiger medfølger ikke.

20. BRANNSLUKNINGSAPPARAT, BRANNSLANGE og RØYKVARSLER medfølger der dette er påbudt. Det er eier og brukers plikt til å se til at utstyret forefinnes på enhver eiendom. Hvis annet ikke er uttrykkelig avtalt, skal dette derfor alltid følge med ved salg av eiendom.

21. SAMTLIGE NØKLER til eiendommen som selger er i besittelse av skal overleveres kjøper på overtakelsen, herunder nøkler til eventuelle boder, uthus, garasjeportåpner e.l. Låses boder, uthus e.l. med hengelås, skal lås og nøkler til disse medfølge.

22. GARASJEHYLLER, bodhyller, lagringshyller og oppheng til bildekk medfølger såfremt de er fastmontert.

Planter, busker og trær som er plantet på tomten, eller fastmonterte kasser og lignende er en del av eiendommen og medfølger i handelen.

HELP Boligkjøperforsikring

Boligkjøperforsikring

- Advokathjelp ved boligkjøpet og i 5 år fremover.
- Er kjøpers motvekt til selgers boligselgerforsikring.
- Gir deg advokathjelp hele veien til rettskraftig dom, om nødvendig.

Boligkjøperforsikring **PLUSS**

- Advokathjelp ved boligkjøpet og i 5 år fremover.
- Er kjøpers motvekt til selgers boligselgerforsikring.
- Gir deg advokathjelp hele veien til rettskraftig dom, om nødvendig.
- Advokathjelp i de viktigste rettsområdene i privatlivet.

PLUSS gir boligeiere sterkt rabattert advokathjelp. Be om råd eller hjelp i retten når du trenger det fra Norges viktigste advokatmiljø for privatpersoner.

PLUSS kan bare tegnes samtidig med boligkjøperforsikringen, og koster kun kr 2 800 i tillegg. **PLUSS** fornyes årlig - om du ønsker det.

Borettslag/aksjeleilighet: Kr 7 200

Selveierleilighet/rekkehus: Kr 10 400

Ene-/tomanns-/fritidsbolig, tomt: Kr 15 100

Rettsområder du får hjelp med

Samboeravtale, ektepakt og arv

Forbrukerkjøp og håndverkertjenester

Utleie og naboforhold

Tomtefeste, veirett og andre servitutter

Plan- og bygningsrett

Skatt ved oppussing, utleie og eiendomssalg

Tilgang til digitale juridiske avtaler via Min side

“Vi unner ingen å stå alene”

Rettt skal være rett. For alle.



Fra å vurdere om vi hadde råd til advokat, kunne vi vurdere om vi hadde råd til ny sofa.

Boligkjøperforsikring tegnes hos eiendomsmegler senest ved kontraktsignering og gir rett til advokathjelp inntil 5 år etter overtakelse. Forsikringen betales som del av oppgjøret ved boligkjøpet. **PLUSS**-dekningen fornyes årlig ved faktura fra HELP.

Egenandel kr 4 000 påløper ved takst, tvist eller 10 timer advokatbistand, avhengig av hva som kommer først. Meglerforetaket mottar kr 4 500/5 100/5 700 i kostnadsgodtgjørelse, avhengig av boligtype, samt et tillegg på kr 1 000 ved salg av **PLUSS**.

Vi tar forbehold om pris- og vilkårsendringer. Hvis premien ikke er innbetalt ved overtakelse, vil avtalen bli kansellert. For fullstendig informasjon om dekning og vilkår, se help.no

Har du spørsmål? Kontakt HELP på help.no/minside, telefon 22 99 99 99 eller epost post@help.no

Rettt skal være rett. For alle.



Viktige endringer i avhendingsloven

Den 1. januar 2022 ble avhendingsloven endret på viktige punkter for både kjøper og selger. Samtidig fikk vi en ny forskrift som regulerer jobben en takstmann skal gjøre. Den nye forskriften stiller strengere krav til tilstandsrapportene som er en viktig del av kontrakten ved boligsalg. HELP, landets største advokatmiljø for boligkjøpere, har laget en kort innføring i de nye reglene.

Forbudt å selge bolig “som den er”

Du har kanskje hørt at de fleste brukte boliger har vært solgt «som de er»? Dette forbeholdet innebar at selger fraskrev seg ansvar for skjulte feil og mangler. Det var bare hvis selger hadde holdt tilbake eller gitt uriktig informasjon, eller hvis boligen var i vesentlig dårligere stand at kjøper kunne nå frem med et krav mot selger.

Fra 1. januar 2022 kan ikke selger lenger ta generelle forbehold av «som den er»-typen. Dette betyr at når vi da skal vurdere om en bolig har en mangel, må vi vurdere grundig hva som fremgår av kjøpsavtalen. Med kjøpsavtalen menes alle dokumenter og opplysninger som tilbys før kjøpet, også FINN-annonsen og alle vedleggene til salgsoppgaven. Hvis kjøpsavtalen ikke gir et klart svar (av typen “Det følger egen parkeringsplass med leiligheten” eller “Badet er renoverert av fagfolk”), må vi vurdere hva kjøper kan forvente basert på blant annet eiendommens synlige tilstand, alder, opplysningene som er gitt ved salget, feilenes art, karakter og omfang.

Egenandel

Avhendingsloven har også fått en ny bestemmelse om egenandel. Egenandelen slår først inn når det er påvist at eiendommen har en mangel. Når det er et avvik fra kontrakten som utgjør en mangel, skal oppgjøret reduseres med 10 000 kroner, uavhengig av om utbedringskostnadene er høye eller lave. Dette innebærer blant annet at kjøper ikke kan rette krav mot selger hvis det koster mindre enn 10 000 kroner å utbedre mangelen.

Selv om utbedringskostnadene er høye, kan det likevel tenkes at feil ved boligen ikke utgjør mangler etter loven. Dette avhenger av hva som er avtalt mellom partene, og hva kjøper kan forvente basert på de momentene vi har nevnt over.

Nytt om tilstandsrapporter

Tidligere ble det ikke stilt noen konkrete krav til hva en tilstandsrapport skulle inneholde og hvordan den skulle se ut. Dette hadde som konsekvens at tilstandsrapportene varierte i innhold og kvalitet. I den nye forskriften til avhendingsloven stilles det en rekke krav for at en tilstandsrapport skal regnes som godkjent.



Forts. Viktige endringer i avhendingsloven

Opplysningene i tilstandsrapporten skal gis på en forbrukervennlig måte, og det er beskrevet hva takstmannen skal vurdere og hvordan noen av undersøkelsene skal gjennomføres.

Vi har tro på at kjøpere nå vil få bedre informasjon i forkant av salget og dermed et bedre beslutningsgrunnlag.

Kjøpers undersøkelsesplikt lovfestes

Avhendingsloven har også fått en regel om undersøkelsesplikt for kjøper. Regelen tydeliggjør at kjøperen skal anses å kjenne til forhold som er tydelig beskrevet i tilstandsrapporten eller annen relevant salgsdokumentasjon. Det fremgår av loven at kjøperen ikke kan klage på avvik hvis disse er tydelig beskrevet i salgsdokumentasjonen, uavhengig av om kjøperen faktisk har satt seg inn i denne.

Det er derfor svært viktig at kjøper setter seg godt inn i alle dokumenter og opplysninger som tilbys i forkant av kjøpet. Hvis det er noe du ikke forstår, anbefaler vi at du stiller spørsmål til selger og/eller eiendoms-megler. Dersom det er gitt motstridende opplysninger i salgsdokumentene, må du undersøke hvilke av opplysningene som er korrekte, og eventuelt ta forbehold dersom motstriden ikke avklares. Du kan ikke velge å holde deg til den opplysningen du liker best.

Arealavvik

Avhendingsloven har også fått en ny bestemmelse om arealavvik innendørs. Helt kort betyr endringen at eiendommen har en mangel hvis opplysningene om størrelse i salgsdokumentene ikke er riktig. Det er en forutsetning at avviket utgjør mer enn 2 % og minst én kvadratmeter, og at selgeren ikke godtgjør at opplysningene ikke har hatt betydning for kjøperen.

Viktig for kjøper å være klar over

Advokatene i HELP er fornøyde med regelendringer som bidrar til at kjøper får bedre informasjon. Dette kan redusere antall konflikter i etterkant av boligkjøpet.

Selv om selgers ansvar nå har blitt utvidet, er det ikke slik at alle feil er mangler etter avhendingsloven. Det er påregnelig med noen feil ved boligen på grunn av alder, slitasje, osv., og det som er opplyst ved salget, er naturligvis ikke mangler. Jo eldre boligen er, desto vanligere er det å avdekke feil. Det er svært viktig å lese salgsoppgaven nøye. Hvis det er gitt konkrete risikoopplysninger om bestemte bygningsdeler, er det påregnelig å måtte utbedre disse og denne kostnaden må kjøper dekke selv.

Hvis du har boligkjøperforsikring hos HELP, vil våre advokater hjelpe deg med å vurdere om du kan rette et krav mot selger/selgers boligselgerforsikringsselskap. Dersom det er sannsynlig at du vil nå frem med et krav, forfølger vi saken for deg til den er løst.



Et hjem er mer verdt enn et hus, og et hus er mer enn bare vegger.

Det er et sted for å skape gode minner
preget av trivsel, omsorg og trygghet.

For oss som jobber med folks hjem hver
eneste dag, er det naturlig å engasjere oss
sammen med SOS-barnebyer for å gi flere
barn et trygt og godt hjem.

For hvert hjem vi formidler, gir vi derfor
100 kroner til SOS-barnebyers arbeid.

aktiv. +  **SOS
BARNEBYER**

Forbrukerinformasjon om budgivning

Sist oppdatert med virkning fra 1. januar 2014, i forbindelse med ikrafttredelse av endringer i eiendomsmeglingsforskriften.

Informasjonen er utarbeidet av Forbrukerombudet, Forbrukerrådet, Den Norske Advokatforening ved Eiendomsmeglingsgruppen, Eiendomsmeglerforetakenes Forening og Norges Eiendomsmeglerforbund, på grunnlag av blant annet forskrift om eiendomsmegling § 6-3 og § 6-4.

Nedenfor gis en oversikt over de retningslinjer som forbrukermyndighetene og organisasjonene anbefaler benyttet ved budgivning på eiendommen. Avslutningsvis gis også en kort oversikt over de viktigste rettsreglene tilknyttet budgivning.

Før det legges inn bud på eiendommen oppfordres budgiver til å sette seg inn i all relevant informasjon om eiendommen, herunder eventuell salgsoppgave og teknisk rapport med vedlegg.

Gjennomføring av budgivning

1. På forespørsel vil megler opplyse om aktuelle bud på eiendommen, herunder om relevante forbehold.
2. Alle bud skal inngis skriftlig til megler, som formidler disse videre til oppdragsgiver. Kravet til skriftlighet gjelder også budforhøyelser og motbud, aksept eller avslag fra selger. Før formidling av bud til oppdragsgiver skal megler innhente gyldig legitimasjon og signatur fra budgiver. Kravet til legitimasjon og signatur er oppfylt for budgivere som benytter e-signatur, eksempelvis BankID eller MinID. Med skriftlige bud menes også elektroniske meldinger som e-post og SMS når informasjonen i disse er tilgjengelig også for ettertiden.
3. Et bud bør inneholde eiendommens adresse (eventuelt gnr/bnr), kjøpesum, budgivers kontaktinformasjon, finansieringsplan, akseptfrist, overtakelsesdato og eventuelle forbehold som for eksempel usikker finansiering, salg av nåværende bolig ol. Normalt vil ikke et bud med forbehold bli akseptert før forbeholdet er avklart. Konferer gjerne med megler før bud gis.
4. Megler skal legge til rette for en forsvarlig avvikling av budrunden. I forbrukerforhold (dvs. der oppdragsgiver er forbruker) skal megleren ikke formidle bud med kortere akseptfrist enn kl. 12.00 første virkedag etter siste annonserte visning. Etter denne fristen bør budgivere ikke sette en kortere akseptfrist enn at megler har mulighet til, så langt det er nødvendig, å orientere oppdragsgiver, budgivere og øvrige interessenter om bud og forbehold. Det bør ikke gis bud som diskriminerer eller utelukker andre budgivere. Dersom bud inngis med en frist som åpenbart er for kort til at megleren kan avvikle budrunden på en forsvarlig måte som sikrer oppdragsgiver og interessenter et tilstrekkelig grunnlag for sine handlingsvalg, vil megler fraråde budgiver å stille slik frist.
5. Megleren vil uoppfordret gi sin vurdering av det enkelte bud overfor oppdragsgiveren, når budet er gitt innenfor fristene i punkt 4.
6. Megleren skal så langt det er nødvendig og mulig holde budgiverne skriftlig orientert om nye og høyere bud og eventuelle forbehold. Megler skal så snart som mulig bekrefte skriftlig overfor budgivere at budene deres er mottatt.
7. Etter at handel har kommet i stand, eller dersom en budrunde avsluttes uten at handel er kommet i stand, kan en budgiver kreve kopi av budjournalen i anonymisert form.
8. Kopi av budjournal skal gis til kjøper og selger uten ugrunnet opphold etter at handel er kommet i stand. Dersom det er viktig for budgiver å bevare sin anonymitet, bør budet fremmes gjennom fullmektig.

Viktige avtalerettslige forhold

1. Det eksisterer ingen angrerett ved salg/kjøp av fast eiendom.
2. Når et bud er innsendt til megler og han har formidlet innholdet i budet til selger (slik at selger har fått kunnskap om budet), kan budet ikke kalles tilbake. Budet er da bindende for budgiver frem til akseptfristens utløp, med mindre budet før denne tid avslås av selger eller budgiver får melding om at eiendommen er solgt til en annen (man bør derfor ikke gi bud på flere eiendommer samtidig dersom man ikke ønsker å kjøpe flere enn en eiendom).
3. Selger står fritt til å forkaste eller akseptere ethvert bud, og er for eksempel ikke forpliktet til å akseptere høyeste bud.
4. Når en aksept av et bud har kommet frem til budgiver innen akseptfristens utløp er det inngått en bindende avtale.
5. Husk at også et eventuelt bud fra selger til kjøper (såkalte "motbud"), avtalerettslig er et bindende tilbud som medfører at det foreligger en avtale om salg av eiendommen dersom budet i rett tid aksepteres av kjøper.

For eiendommen:

Adresse: Velkomstvegen 41, L103
2420 TRYSIL

Meglerforetak: Aktiv Eiendomsmegling
Saksbehandler: Marius Norum

Oppdragsnummer: 1211240074

Telefon: 465 04 951
E-post: marius.norum@aktiv.no

Undertegnede gir herved følgende bud på ovennevnte eiendom:

Kjøpesum: Kr. _____

Beløp med bokstaver: Kr. _____

+ omkostningert iht. opplysninger i salgsoppgaven

Dette budet er bindende for undertegnede frem til og med den: _____ Kl. _____

Dersom annet ikke er angitt gjelder budet til kl. 15.00 første virkedag etter siste annonserte visning. I forbrukerforhold vil bud med kortere akseptfrist enn til kl. 12.00 første virkedag etter siste annonserte visning ikke bli viderefordlet til selger.

Eventuelle forbehold: _____

Undertegnede er kjent med at selger står fritt til å godta eller forkaste ethvert bud. Likeledes er undertegnede klar over at budet er bindende for budgiver når det er kommet til selgers kunnskap. Handelen er juridisk bindende for begge parter dersom budet aksepteres innen akseptfristen. Undertegnede er kjent med at budjournalen vil bli forelagt kjøper og selger når handel er sluttet.

Ønsket overtakelsesdato: _____

Budet baseres på opplysninger og salgsvilkår som fremkommer av salgsoppgave datert: _____

Kjøpet vil bli finansiert slik:

05.02.2024

Låneinstitusjon: _____ Referanse og tlf nr.: _____

Lånt kapital: _____ Kr.: _____

Egenkapital: _____ Kr.: _____

Totalt: _____ Kr.: _____

Egenkapital består av: Salg av nåværende bolig eller fast eiendom Disponibelt kontantbeløp (bankinnskudd)

Jeg gir bud som: Forbruker Ledd i næringsvirksomhet / juridisk person (selskap)

Jeg samtykker til bruk av elektronisk kommunikasjon: Ja Nei

Navn: _____

Navn: _____

Fødselsnr. (11 siffer): _____

Fødselsnr. (11 siffer): _____

Adresse: _____

Adresse: _____

Postnr.: _____ Sted: _____

Postnr.: _____ Sted: _____

Tlf.: _____ E-post: _____

Tlf.: _____ E-post: _____

Dato.: _____ Sign: _____

Dato.: _____ Sign: _____

Kopi av legitimasjon

Kopi av legitimasjon

aktiv.
Tar deg videre