Ladderudjordet 29, 2070 RÅHOLT

Flott og velholdt 2-roms selveierleilighet i 1. etasje med garasje og overbygget terrasse - fin og sentral beliggenhet!

Eiendomsmegler MNEF

Ann Kristin Hoset

Mobil 980 85 692
E-post ann.kristin.hoset@aktiv.no

Aktiv Eiendomsmegling Jessheim
Trondheimsvegen 86, 2050 Jessheim. TLF. 63 85 50 00

Nøkkelinformasjon

Prisant.:	Kr 3 190 000,-
Fellesgjeld:	Kr 69 735,-
Omkostn.:	Kr 82 820,-
Total ink omk.:	Kr 3 342 555,-
Felleskostn.:	Kr 2 961,-
Selger:	Ola Roseth
Salgsobjekt:	Eierseksjon
Eierform:	Eierseksjon
Byggeår:	2022
BRA-i/BRA Total	50/71 kvm
Tomtstr.:	55.4 m²
Soverom:	1
Antall rom:	2
Gnr./bnr.	Gnr. 96, bnr. 661
Snr.	11
Oppdragsnr.:	1208250192

Flott og velholdt 2-roms selveierleilighet i 1. etasje med garasje og terrasse

Velkommen til Ladderudjordet 29!

En flott og moderne 2-roms selveierleilighet med god planløsning. Leiligheten ligger i 1. etasje og inneholder gang med stor skyvedørsgarderobe, lys og romslig stue, pent kjøkken med integrerte hvitevarer, soverom med tilhørende skap og flislagt bad. Leiligheten varmes opp med vannbåren gulvvarme.

Utgang fra stuen til romslig overbygget terrasse på ca 12 kvm med rekkverk og levegg.

Det følger garasjeplass i rekke med Easee el-bil lader.

Ladderudløkka er et nytt boligfelt i vekst, som befinner seg på Råholt med kort vei til de fleste servicetilbud og bussholdeplass. På Råholt er det bla. Amfi kjøpesenter med ca 50 butikker og serveringssteder. Fra Eidsvoll Verk stasjon er det hyppige avganger med tog til Oslo (30 min) og Oslo lufthavn Gardermoen (6 min).

Innhold

Velkommen 2
Plantegning 25
Om eiendommen 26
Nabolagsprofil 38
Energiattest 41
Tilstandsrapport 42
Egenerklæring 60
Forbrukerinformasjon 78
Budskjema 79

Det er også adkomst til en koselig terrasse på baksiden av boligen, med tilgang fra stuesiden.

Terrassen er overbygget og har rekkverk rundt, samt levegg på en side som gir god skjerming.

Her har du godt med plass til utemøblement.

Det er integrerte hvitevarer i kjøkkenet, herunder stekeovn, platetopp, oppvaskmaskin og kjøl- og fryseskap.

Leiligheten er lys og romslig, med en svært praktisk planløsning og god standard.

Hyggelig spiseplass i kjøkken.

Stue. Leiligheten varmes opp med vannbåren gulvvarme og er derfor meget energieffektiv.

Rommet har malte veggoverflater og parkett på gulvet.

21

Plantegning

1. etasje

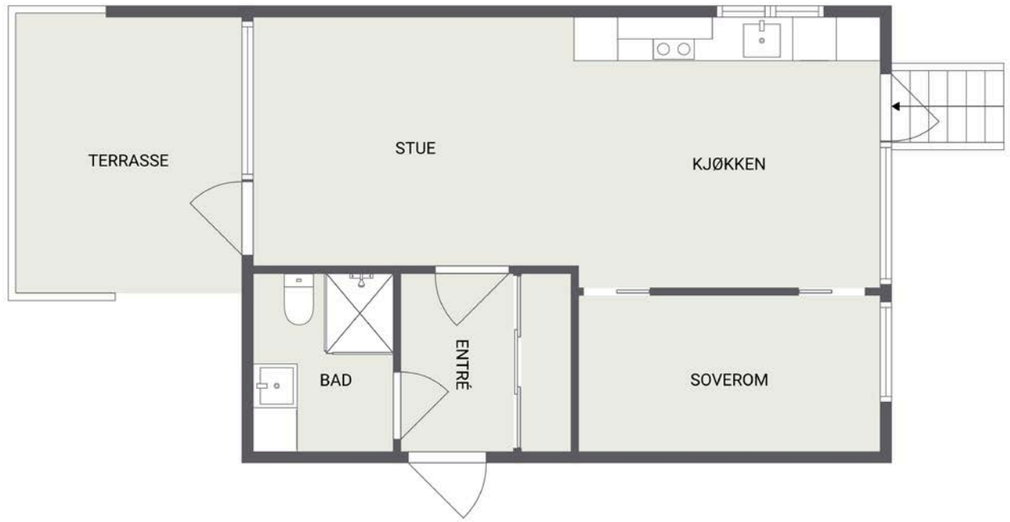

Plantegningen er ikke i målestokk og noe avvik kan forekomme.
Megler/selger tar ikke ansvar for evt. feil.

Om eiendommen

Om boligen

Areal
BRA - i: 50 m²
BRA - e: 21 m²
BRA totalt: 71 m²
TBA: 12 m²

Bruksareal fordelt på etasje
1. etasje
BRA-i: 50 m² Gang, stue, kjøkken, soverom og bad.
BRA-e: 21 m² Garasje.

TBA fordelt på etasje
1. etasje
12 m² Terrasseareal.

Takstmannens kommentar til arealoppmåling
Godkjente byggetegninger er fremvist og gjennomgått. Det registreres ingen avvik ut i fra disse.

Tomtetype
Eiet

Tomtestørrelse
55.4 m²

Tomtebeskrivelse
Ideell andel tomt av fellesarealet ihht. seksjonering med privat uteplass rundt boligen med bla. hekk.

Sameiet har felles tomt, og huseierlaget drifter fellesområder og veier. Sameiets fellestomt er pent opparbeidet med plen, beplantning og asfalterte internveier. Felles lekeområde på Fruktløkka.

Tomteareal for sameiet: 1028.9 kvm.

Beliggenhet
Boligen har en god beliggenhet på Råholt i Eidsvoll kommune, og er i et nyere og veletablert boligområde. Akebakken har sitt opphav fra den populære akebakken som har vært på Ladderud i en årrekke, og ny bakke er også etablert på feltet.

På Råholt er det idrettsanlegg med svømmehall, kollektivtransport og sentrum med de fleste servicetilbud som bl.a. banker, helsesenter/legekontor, tannlege, frisør, apotek og diverse forretninger. Dagligvarehandelen kan du gjøre ved Kiwi Dal eller Råholt, Extra, Spar eller Rema 1000. På Råholt finner du også Amfi kjøpesenter som huser over 50 butikker og serveringssteder.

Det er mange fine tur og rekreasjonsmuligheter for løping, sykkel og ski i nærområdet hvor du kan være i både skog og mark, feks i Staviåsen. Eller ta en topptur til feks Mistberget (663 moh) som har et av de fineste utsiktspunktene på øvre Romerike. Like i nærheten ligger Hurdalsjøen hvor det er mye bade- og båtliv, og du kan fiske både her og i Andelva. Ved Eidsvollbygningen har man en flott park, kafe og Galleri Festiviteten.

Reiser du til Jessheim finner du Ullensaker kulturhus. Her tilbys det kino, kunstgalleri, teater og konserter. I tillegg har man også her Jessheim storsenter som for tiden er ett av Norges største med ca 140 forretninger og spisesteder.

Avstander med bil:
OSL Gardermoen ca 15 min
Jessheim ca 15 min
Lillestrøm ca 35 min
Oslo S ca 45 min

For ytterligere informasjon om Råholt og Eidsvoll se www.eidsvoll.kommune.no

Adkomst
Fra Oslo: Kjør E6 forbi avkjøring til Gardermoen mot Hamar. Ta av til høyre mot Råholt v/Cirkel K på Dal. Ta til høyre i rundkjøringen mot Råholt. Følg så Trondheimsvegen rett frem mot Råholt sentrum. Kjør fobi Esso som vil ligge på din høyre side, og du vil snart få Ladderudløkka på din venstre side. Ta til venstre inn Hynnevegen også til venstre inn Nord-Ladderudvegen. Du vil så få boligfeltet på din venstre hånd.

Boligen er merket med Aktiv "Til-salgs" skilt.

Bebyggelsen
Nærområdet består av både nyere og eldre boligbebyggelse.

Barnehage/Skole/Fritid
Det er flere barnehager i nærområdet bla. Læringsverkstedet, Ladderud barnehage og Råholtbråtan barnehage. Førstnevnte har et stort uteområde som innbyr til variert lek sommer som vinter. De har bl.a. egen bålplass med lavvo på barnehagens område. Om vinteren er det godt tilrettelagt for skigåing og aking. Rett ved siden av barnehagen er det skøyteis på vinteren.

Råholt skole er en barneskole med elever fra 1.-7. trinn. Råholt ungdomsskole var ny i 2005, med påbygg fra 2015.

Eidsvoll videregående skole er nærmeste videregående og har ca 720 elevplasser og ca 150 ansatte. Skolen tilbyr opplæring i 7 programområder i tillegg til alternativ opplæring. Elevene er jevnt delt mellom allmennfaglige og yrkesfaglige studieretninger. Det er også en videregående skole på Jessheim i Ullensaker kommune, samt Nannestad videregående som heller ikke er langt unna.

Skolekrets
Råholt skolekrets.

Offentlig kommunikasjon
Det går buss fra Ladderud til Eidsvoll Verk stasjon, som tar ca 4 minutter. Meget gode togforbindelser fra Eidsvoll Verk stasjon med hyppige tog- og bussavganger til OSL Gardermoen, Oslo, Jessheim og Eidsvoll. Det tar ca 6 min med tog til Oslo lufthavn Gardermoen og 30 min til Oslo S.

Bygningssakkyndig
Eirik Kalheim

Type takst
Tilstandsrapport

Byggemåte
Bygningen er oppført i i 2022 i trekonstruksjoner. Bygningen er etablert med en støpt plate på mark. Veggkonstruksjonen består av bindingsverk av tre, som utvendig er kledd med trekledning.
Taket er et saltak og konstruksjon tekket med takstein. Etasjeskillerne er av betongdekke.

Boligen har malte trevinduer med 3-lags glass, en malt hovedytterdør, og malte balkongdører i tre med 3-lags glass.

Det er en terrasse på mark, bygget med impregnert bjelkelag og terrassebord.

TG2 - Avvik som kan kreve tiltak:

- Ytterdør
Avvik: Dørkarmen på innvendig side har skade som følge av kloring av hund.

TG IU - Konstruksjoner som ikke er undersøkt:

- Tilliggende konstruksjoner våtrom: Badet er nyere enn 5 år og har dokumentert utførelse. På bakgrunn av dette er det ikke foretatt hulltaking. Ved overflatesøk fra tilstøtende overflater og i våte soner er det ikke påvist unormale forhold.

Interessenter bes lese gjennom vedlagte tilstandsrapport for ytterligere informasjon.

Sammendrag selgers egenerklæring
Boligen ble kjøpt i 2022. Selger har bodd i boligen de siste 12 månedene.

13. Har du ladeanlegg/ladeboks for elbil i dag?
Ja. Beskrivelse: Easy boks.

Innhold
Planløsning: Gang, stue, kjøkken, soverom og bad.

Kort fortalt:
- Lys og romslig 2-roms selveierleilighet i 1. etasje.
- Gang med stor og praktisk skyvedørgarderobe med speilfronter.
- Flott kjøkken med mye skap- og benkeplass, samt terrassedør til egen trapp.
- Tilhørende integrerte hvitevarer i kjøkken.
- Lys og hyggelig stue med utgang til terrasse.
- Soverom med to tilhørende garderobeskap.
- Flislagt bad med gulvvarme.
- Vannbåren gulvvarme i gang, bad, stue og kjøkken.
- Balansert ventilasjon.
- Overbygget terrasse på ca 12 kvm med rekkverk og levegg.
- Garasjeplass i rekke med Easee ladeboks til el-bil.
- Ladderudløkka vant prisen for "Årets Småhusprosjekt" i 2024.
- Fin beliggenhet på Råholt med kort vei til skoler, barnehager, forretninger, servicetilbud og kollektivtransport.

Standard
Kjøkken
Flott kjøkken med mye skap- og benkeplass. Kjøkkeninnredningen har glatte fronter og benkeplate av laminat. Kjøkkenet er utstyrt med integrerte hvitevarer som medfølger, herunder kjøl/fryseskap, oppvaskmaskin, platetopp, stekeovn, vannstoppsystem og komfyrvakt. Avtrekk er via balansert anlegg.

Bad
Flislagt baderom med gulvvarme. Badet er utstyrt med servant i baderomsinnredning, veggmontert toalett, speil med integrert belysning, dusjhjørne med innfellbare glassvegger og opplegg for vaskemaskin. Det er balansert ventilasjon og tilluft fra dør.

Innvendige overflater
Gulv: Parkett. Fliser på bad.
Vegger: Malte plater. Fliser på baderomsvegger.
Himling: Himlingsplater.

Tekniske installasjoner
- Vannledninger: Innvendige vannledninger er av plast (rør i rør). Besiktiget i rørskap.
- Avløpsrør: Avløpsrør av plast.
- Ventilasjon: Boligen har balansert ventilasjon.
- Varmtvannstank: Varmtvannstanken er på ca. 200 liter.
- Vannbåren varme: Vannbåren varme fra fjernvarmeanlegg til gulvoppvarming.
- Elektrisk anlegg: Elektrisk skjult anlegg med automatsikringer fra 2022.
- Branntekniske forhold: Boligen er utstyrt med varsler og håndslukker.

Innbo og løsøre
Bransjens liste over løsøre og tilbehør legges til grunn for salget dersom ikke annet fremkommer av salgsoppgaven. Listen følger vedlagt salgsoppgaven. Det er full avtalefrihet om hva som skal følge med bolig og fritidsbolig ved salg. Hvis hvitevarer og/eller annet teknisk utstyr medfølger, gis det ingen garantier i forhold til tilstand, funksjonalitet og levetid på disse.

Hvitevarer
Kun hvitevarer som er spesifikt angitt i salgsoppgaven, følger med. Dette gjelder uavhengig av om hvitevaren(e) eventuelt kan anses som integrerte.

TV/Internett/Bredbånd
Tv/bredbånd pakke som betales gjennom felleskostnadene.

Parkering
Det følger garasjeplass i rekke (nr 21). Det er ladeboks til el-bil i garasjen.
Det er etablert en ladeavtale gjennom Aneo, og det kommer en tilleggsavgift ifm. dette med startavgift på kr. 400,- per mnd., og et påslag på kw man bruker. Dersom du ikke bruker laderen, påløper ingen kostnader.

Garasjene er oppført som skjerming mellom leilighetene og Trondheimsvegen.

Forsikringsselskap
If Skadeforsikring NUF

Polisenummer
SP4997614

Radonmåling
Bygget er utført med forskriftsmessig radonsperre og dokumentasjon foreligger. Dokumentert med ferdigattest.

Diverse
Det bygges fortsatt ut på feltet og kjøper må derfor noe byggeaktivitet i nærområdet.

Man må påregne flystøy på Råholt, da boligene i ligger i nærheten av OSL Gardermoen.

Etter eierseksjonsloven § 23 kan ingen kjøpe en boligseksjon hvis kjøpet fører til at man, direkte eller indirekte, blir eier av flere enn to boligseksjoner i eierseksjonssameiet. Begrensningen gjelder ikke kjøp av fritidsboliger. Det finnes også enkelte andre unntak i bestemmelsen.

Foretaket samarbeider med følgende foretak som tilbyr produkter eller tjenester i forbindelse med oppdraget:
- Help forsikring
- Södeberg & Partners
- Banker i Eika-alliansen
- Leverandører knyttet til Aktiv pluss (for eksempel flyttehjelp)
- Leverandører knyttet til Visma Meglerfront (for

eksempel strømleverandører)

Energi

Oppvarming
Leiligheten varmes opp med vannbåren gulvvarme i alle rom, forutenom soverom.

Info strømforbruk/Norgespris
Selger har gjort avtale om Norgespris for strøm. Avtalen er bindende, følger eiendommen (målepunktet) og løper til og med 31.12.2026. Les mer hos NVE - www.nve.no

Energikarakter
B

Energifarge
Rød

Økonomi

Tot prisant. ekskl. omk. og f.gjeld
Kr 3 190 000

Kommunale avgifter
Kr 15 878

Kommunale avgifter år
2025

Info kommunale avgifter
Kommunale avgifter vil variere med forbruk. Kommunale avgifter faktureres direkte hver seksjon fra kommunen.
Kommunale avgifter inkl. vann, avløp og renovasjon.

Info eiendomsskatt
Det er eiendomsskatt på 2 promille i Eidsvoll. Denne kommer i tillegg til kommunale avgifter for vann, avløp og renovasjon.
Det er ikke betalt inn eiendomsskatt foregående år, da nybygg i Eidsvoll er fritatt de første to årene etter ferdigstillelse.

Formuesverdi primær
Kr 697 582

Formuesverdi primær år
2024

Formuesverdi sekundær
Kr 2 790 329

Formuesverdi sekundær år
2024

Info formuesverdi
Formuesverdien er hentet fra Skatteetatens boligkalkulator.

Andre utgifter
Eier står selv ansvarlig for kostander tilknyttet kommunale avgifter, strømforbruk, innboforsikring, fellesutgifter til sameiet, medlemskontingent til huseierforeningen m.m.

Velforening
Pliktig medlemskap i Ladderudløkka huseierforening. Betales gjennom felleskostnader.

Tilbud lånefinansiering
Aktiv eiendomsmegling Jessheim samarbeider med Aurskog Sparebank om formidling av finansielle tjenester. Ta gjerne kontakt med megler for formidling av et uforpliktende tilbud om finansiering. Meglerforetaket kan motta provisjon ved formidling av finansielle tjenester.

Boenheten

Eierbrøk
50/1112

Felleskostnader inkluderer
Fellesutgiftene inkl: Drift, noe vedlikehold, lånekostnader, felles bygningsforsikring, garasjeplass, medlemskap i Ladderudløkka huseierforening og grunnpakke tv/bredbånd.

Forbruker er kjent med at felleskostnadene vil bli påvirket av sameiets vedlikeholdsbehov, sameiets egne vedtak mv. Oppgitt beløp baserer seg på nåværende felleskostnadsnivå.

Felleskostnader:
Felleskostnader 1 648 kr
Lånekostnader 228 kr
Lånekostnader 416 kr

Tilleggsytelser:
TV/Bredbånd 469 kr
Parkeringsplasser 200 kr

Hvis boligselskapet har felles lån vil andel renter og avdrag på fellesgjelden reguleres månedlig i henhold til gjeldende rente i banken. Det sendes ikke ut spesielt varsel ved endring av lånekostnadene.

Felleskostnader pr. mnd
Kr 2961

Andel Fellesgjeld
Kr 69 735

Fellesgjeld pr. dato
07.10.2025

Andel fellesformue
Kr 632

Andel fellesformue dato
31.12.2024

Sameiet

Sameienavn
Akebakken Boligsameie;

Organisasjonsnummer
930607398

Om sameiet
Eierseksjonen tilhører Akebakken boligsameie som består av 16 enheter.

Sameiet er også tilknyttet Ladderudløkka huseierforening og Ladderudløkka garasjesameie.

Lånebetingelser fellesgjeld
Sameiet har 1 registret lån hos DNB Bank ASA:

Lånenummer: 16369874954
Annuitetslån, 4 terminer per år.
Rentesats per 07.10.2025: 7.2% pa.
Antall terminer til innfrielse: 59
Saldo per 07.10.2025: 1 387 058 kr
Andel av saldo: 69 736 kr
Første termin/første avdrag: 30.09.2025 (siste termin 30.06.2040).

Det er ikke vedtatt avtale om individuell nedbetaling av fellesgjeld.

Lånet ble tatt opp ifm. maling.

Regnskap/budsjett
Vi oppfordrer alle til å sette seg inn i regnskap, budsjett og årsberetning. Dokumentene vil være tilgjengelig hos meglerforetaket. Det gjøres oppmerksom på at fellesgjeld og felleskostnader kan variere over tid som følge av beslutninger foretatt av styret/årsmøtet/generalforsamling.

Styregodkjennelse
Kjøper skal godkjennes av styret og har selv risikoen for at godkjennelse blir gitt. Styregodkjennelse kan ikke nektes uten saklig grunn.

Vedtekter/husordensregler
Vedtekter og husordensregler kan ses hos megler på forespørsel.

Dyrehold
Det er tillatt med dyrehold, så lenge de ikke er til sjenanse for øvrige beboere.

Forretningsfører
Forretningsfører
Boligbyggelaget USBL

Offentlige forhold
Eiendommens betegnelse
Gårdsnummer 96, bruksnummer 661, seksjonsnummer 11 i Eidsvoll kommune.

Tinglyste heftelser og rettigheter
På eiendommen er det tinglyst følgende heftelser og rettigheter som følger eiendommens matrikkel ved overskjøting til ny hjemmelshaver:

3240/96/661/11:
12.06.2020 - Dokumentnr: 2586495 - Erklæring/avtale
Rettighetshaver: Knr:3240 Gnr:96 Bnr:620
Rettighetshaver: Knr:3240 Gnr:96 Bnr:640
Rettighetshaver: Knr:3240 Gnr:96 Bnr:641
Rettighetshaver: Knr:3240 Gnr:96 Bnr:642
Erklæring om bruk av opparbeidet infrastruktur, fremtidige og fortløpende forpliktelser for fellesareal og pliktig medlemskap i huseierforening
Med flere bestemmelser
Overført fra: Knr:3240 Gnr:96 Bnr:661
Gjelder denne registerenheten med flere

02.11.2022 - Dokumentnr: 1239767 - Registrering av grunn
Denne matrikkelenhet opprettet fra:
Knr:3035 Gnr:96 Bnr:639
Utskilt fra denne matrikkelenhet:
Knr:3240 Gnr:96 Bnr:661
Elektronisk innsendt

07.11.2022 - Dokumentnr: 1259952 - Seksjonering
Opprettet seksjoner:
Snr: 11
Formål: Bolig
Tilleggsdel: Grunn
Sameiebrøk: 50/1112

01.01.2024 - Dokumentnr: 260571 - Omnummerering ved kommuneendring
Tidligere: Knr:3035 Gnr:96 Bnr:661

Heftelsene omhandler bla. avtaler og erklæringer rundt bruk av opparbeidet infrastuktur på felles eiendom, bestemmelser om pliktig medlemskap i Huseierforeningen og garasjesameiet.

Ferdigattest/brukstillatelse
Det foreligger ferdigattest for kjedehus med 8 boenheter med adressene Ladderudjordet 29-31, datert 12.06.2025.

Ferdigattest/brukstillatelse datert
12.06.2025.

Vei, vann og avløp
Private veier inne på sameiets felt, og adkomst via Nord-Ladderudvegen som er driftet av kommunen.

Boligen er tilknyttet offentlig vann og avløp.
Det er installert vannmåler.

Regulerings- og arealplaner
Eiendommen er regulert til boligbebyggelse (Felt B2) i reguleringsplan for Ladderudsletta, gnr. 96 Bnr. 620.
Deler av eiendommen er reguler til tekniske anlegg, gangvei og gangareal.

Eiendommen er i kommunedelplanens arealdel for 2021-2031 for Eidsvoll avsatt til nåværende boligbebyggelse.

Adgang til utleie
Utleie av boligene er tillatt, dog skal styret underrettes skriftlig om hvem som er leietaker før innflytning.

Det følger av eierseksjonsloven § 24 at korttidsutleie av hele boligseksjonen i mer enn 90 døgn årlig ikke er tillatt. Bestemmelsen gjelder ikke for fritidsboliger. Med korttidsutleie menes utleie inntil 30 døgn sammenhengende. Grensen på 90 døgn kan fravikes i vedtektene og kan i så fall settes til mellom 60 og 120 døgn. Slik beslutning krever et flertall på minst to tredjedeler av de avgitte stemmene på årsmøtet. Ta kontakt med megler dersom du ønsker kopi av vedtektene for nærmere informasjon om hvilke vedtak som er fattet i dette sameiet om korttidsleie.

Legalpant
De andre sameierne har panterett i seksjonen for krav mot sameieren som følger av sameieforholdet. Pantekravet kan ikke overstige et beløp som for hver bruksenhet svarer til 2 G (folketrygdens grunnbeløp). Kommunen har legalpant i eiendommen for forfalte krav på eiendomsskatt, og kommunale avgifter/gebyrer.

Kommentar konsesjon
Erverv av eiendommen er konsesjonsfritt.

Kommentar odelsrett
Det er ikke odel på eiendommen.

Kontraktsgrunnlag
Salgs- og betalingsvilkår
Eiendommen skal overleveres til kjøper i tråd med det som er avtalt. Det er viktig at kjøper setter seg grundig inn i alle salgsdokumentene, herunder salgsoppgave, tilstandsrapport og selgers egenerklæring. Kjøper anses kjent med forhold som er tydelig beskrevet i salgsdokumentene. Forhold som er beskrevet i salgsdokumentene kan ikke påberopes som mangler. Dette gjelder uavhengig av om kjøper har lest dokumentene. Alle interessenter

oppfordres til å undersøke eiendommen nøye, gjerne sammen med fagkyndig, før bud inngis. Kjøper som velger å kjøpe usett, kan som hovedregel ikke gjøre gjeldende som mangel noe kjøper burde blitt kjent med ved undersøkelse av eiendommen, eller som er tydelig beskrevet i salgsdokumentene. Hvis noe trenger avklaring, anbefaler vi at kjøper rådfører seg med eiendomsmegler eller en fagkyndig før det legges inn bud.

Kjøper har krav på at eiendommen er i henhold til avtalen. Hvis det ikke er avtalt noe særskilt, kan eiendommen ha en mangel dersom den ikke er slik kjøper må kunne forvente ut ifra blant annet boligens alder, type og synlige tilstand. Det samme gjelder hvis det er holdt tilbake eller gitt uriktige opplysninger om eiendommen som ikke er rettet i tide på en tydelig måte, og man må gå ut fra at opplysningen har virket inn på avtalen. En bolig som har blitt brukt i en viss tid, har vanligvis blitt utsatt for slitasje, og skader kan ha oppstått. Slik bruksslitasje må kjøper regne med, og det kan avdekkes enkelte forhold etter overtakelse som gjør utbedringer nødvendig. Normal slitasje og skader som trenger utbedring, er innenfor hva kjøper må forvente, og vil ikke utgjøre en mangel.

Boligen kan også ha en mangel hvis opplyst areal avviker fra faktisk størrelse. Avviket må være minst 2 prosent, og minst 1 kvadratmeter. Det er likevel ikke en mangel dersom selger godtgjør at kjøperen ikke la vekt på opplysningen, jf. avhendingsloven § 3-3 (2).
Ved beregning av et eventuelt prisavslag eller erstatning, må kjøper selv dekke tap/kostnader opp til et beløp på kr 10 000 (egenandel). Egenandel kommer først på tale når det er konstatert mangel ved eiendommen.

Hvis kjøper ikke er forbruker, selges eiendommen "som den er", og selgers ansvar er da begrenset, jf. avhl. § 3-9, første ledd 2. pkt. Avhl. § 3-3 (2) fravikes, og hvorvidt et innendørs arealavvik karakteriseres som en mangel vurderes etter avhl. § 3-8. Informasjon om kjøpers undersøkelsesplikt, herunder oppfordringen om å undersøke eiendommen nøye, gjelder også for kjøpere som ikke anses som forbrukere. Med forbrukerkjøp menes kjøp av eiendom når kjøperen er en fysisk person som ikke hovedsakelig handler som ledd i næringsvirksomhet.

Overtakelse
Overtagelse etter avtale med selger. Vennligst oppgi ønsket dato i vedlagte budskjema.

Budgivning
Budgivning i forbrukerforhold

Budgivere oppfordres til å legge inn bud elektronisk. Dette gjøres på eiendommens hjemmeside på aktiv.no, ved å bruke «Gi bud»-knappen. Ved elektronisk budgivning, samtykker budgiver til elektronisk kommunikasjon. Eiendomsmegler skal legge til rette for en forsvarlig avvikling av budrunden og kan ikke videreformidle bud med en kortere akseptfrist enn kl. 12.00 første virkedag etter siste annonserte visning. Etter klokken 11:30 anbefaler vi akseptfrist på minimum 30 minutter. Bud bør legges inn i god tid før konkurrerende buds akseptfrist utløper. Megler kan ikke formidle bud med forbehold om at budet, eller forbehold i budet (hemmelige bud/hemmelige forbehold), skal holdes skjult for andre budgivere og interessenter.

For øvrig henvises til forbrukerinformasjon om budgivning i salgsoppgaven. Oppdragsgiver er oppfordret til å ikke ta imot bud direkte fra budgiver, men å henvise budgiver videre til megler. Som kjøper vil du få forelagt kopi av budjournal. Alle bud vil bli gjort kjent for kjøper og selger i handelen. Øvrige budgivere kan be om å få en kopi av budjournal i anonymisert form.

Budgivning utenfor forbrukerforhold

Budgivere oppfordres til å legge inn bud elektronisk. Dette gjøres på eiendommens hjemmeside på aktiv.no, ved å bruke «Gi bud»-knappen. Ved elektronisk budgivning, samtykker budgiver til elektronisk kommunikasjon. Det anbefales at hvert bud har en akseptfrist som muliggjør en forsvarlig avvikling av budrunden. Vi anbefaler minimum 30 minutter akseptfrist. Oppdragsgiver er oppfordret til å ikke ta imot bud direkte fra budgiver, men å henvise budgiver videre til megler. Megler kan ikke formidle bud med forbehold om at budet, eller forbehold i budet (hemmelige bud/hemmelige forbehold), skal holdes skjult for andre budgivere og interessenter.

Opplysningene i salgsoppgaven er godkjent av selger. Alle interessenter oppfordres imidlertid til grundig besiktigelse av eiendommen, gjerne sammen med fagmann før bud inngis.

Etter aksept av bud, vil eiendommens salgssum bli meddelt de som ev. måtte etterspørre denne. Eiendommens salgssum vil bli offentlig tilgjengelig ved overføring av hjemmel.

Omkostninger kjøpers beskrivelse
3 190 000 (Prisantydning)
---
69 735 (Andel av fellesgjeld)
---
3 259 735 (Pris inkl. fellesgjeld)

Omkostninger
81 470 (Dokumentavgift)
260 (Panteattest kjøper)
545 (Tinglysningsgebyr pantedokument)
545 (Tinglysningsgebyr skjøte)
11 900 (Boligkjøperforsikring - fem års varighet (valgfritt))
2 800 (Boligkjøperforsikring Help Pluss - ett års varighet (valgfritt))
---
82 820 (Omkostninger totalt)
94 720 (med Boligkjøperforsikring - fem års varighet)
97 520 (med Boligkjøperforsikring inkludert ett år med Help Pluss)
---
3 342 555 (Totalpris. inkl. omkostninger)
3 354 455 (Totalpris. inkl. omkostninger (med Boligkjøperforsikring - fem års varighet))
3 357 255 (Totalpris. inkl. omkostninger (med Boligkjøperforsikring inkludert ett år med Help Pluss))

Regnestykket forutsetter at det kun tinglyses ett pantedokument og at eiendommen selges til prisantydning. Det tas forbehold om endringer i offentlige avgifter/gebyrer.

Omkostninger kjøpers beløp
Kr 82 820

Betalingsbetingelser
Kjøpesummen skal innbetales fra norsk finansinstitusjon og/eller fra kjøpers egen konto i norsk finansinstitusjon.

Hvitvaskingsreglene
Megler har plikt til å gjennomføre kundetiltak. Hvis kjøper ikke bidrar til at megler får gjennomført kundetiltak og dette fører til at transaksjonen ikke kan gjennomføres eller blir forsinket, misligholder kjøper avtalen. Etter 30 dager er misligholdet vesentlig. Dette gir selger rett til å heve og gjennomføre dekningssalg for kjøpers regning.

Personopplysningsloven
Personopplysninger blir behandlet i samsvar med personopplysningsloven.

Vedlegg til Salgsoppgave
Tilstandsrapport, datert
Egenerklæringsskjema, datert 13.10.2025.
Forretningsførerinfo, datert 07.10.2025.
Kommunal info, datert 07.10.2025.

Boligselgerforsikring
Selger har ikke tegnet boligselgerforsikring på boligen. Selger har likevel utarbeidet en egenerklæring som kjøper bør gjøre seg kjent med før budgivning.

Boligkjøperforsikring
Vedlagt i salgsoppgaven følger informasjon om Boligkjøperforsikring og Boligkjøperforsikring Pluss fra HELP Forsikring AS. Boligkjøperforsikring er en rettshjelpsforsikring som gir trygghet og profesjonell juridisk hjelp dersom det oppdages uventede feil eller mangler ved boligen de neste fem årene. Boligkjøperforsikring Pluss har samme dekning som boligkjøperforsikring, med tillegg av fullverdig advokathjelp på viktige rettsområder i privatlivet. Les mer om begge forsikringene i vedlagt materiell eller på help.no. Det gjøres oppmerksom på at boligkjøperforsikring kun kan tegnes av forbruker. Meglerforetaket mottar kr 5 600/5 600/5 900 i kostnadsgodtgjørelse, avhengig av boligtype, samt et tillegg på kr 1 000 ved salg av Boligkjøperforsikring Pluss.

Meglers vederlag
Det er avtalt provisjonsbasert vederlag tilsvarende 1,1% av kjøpesum for gjennomføring av salgsoppdraget. I tillegg er det avtalt at oppdragsgiver skal dekke tilretteleggingsgebyr kr 16.500,- oppgjørshonorar kr 7.000,- og visninger kr 3.000,- per stk. Minimumsprovisjonen er avtalt til kr 33.000,-. Meglerforetaket har krav på å få dekket avtalte utlegg i henhold til oppdragsavtale totalt kr 20.219,-. Utleggene omfatter foto, kommunale opplysninger, forretningsførerinfo, eierskiftegebyr og tinglysningsgebyr. Dersom handel ikke kommer i stand eller oppdraget sies opp, har megler krav på å få dekket vederlag per time for utført arbeid, oppad begrenset til kr 20.000,-, samt øvrige avtalte vederlag og utlegg. Alle beløp er inkl. mva.

Ansvarlig megler
Ann Kristin Hoset
Eiendomsmegler MNEF
ann.kristin.hoset@aktiv.no
Tlf: 980 85 692

Oppdragstaker
Bankenes Boligmegler AS avdeling Jessheim,
organisasjonsnummer 981 129 792
Trondheimsvegen 86, 2050 Jessheim

Salgsoppgavedato
06.01.2026

Nabolagsprofil

Ladderudjordet 29 - Nabolaget Råholtmoen/Vestenga - vurdert av 63 lokalkjente

Nabolaget spesielt anbefalt for

- **Familier med barn**
- **Etablerere**
- **Godt voksne**

Offentlig transport

Ladderud Linje 430, 432	4 min 0.3 km	
Dal stasjon Linje R13	6 min 3.1 km	
Oslo Gardermoen	15 min	

Skoler

Råholt skole (1-7 kl.) 450 elever, 24 klasser	16 min 1.4 km	
Dal skole (1-7 kl.) 433 elever, 24 klasser	4 min 2.3 km	
Bønsmoen skole (1-7 kl.) 334 elever, 20 klasser	5 min 2.4 km	
Råholt ungdomsskole (8-10 kl.) 631 elever, 29 klasser	5 min 2.5 km	
Eidsvoll videregående skole 700 elever	18 min 12.4 km	
Hoppensprett vgs Jessheim	16 min	

«Er stille og rolig, men gode naboer»

Sitat fra en lokalkjent

Opplevd trygghet
Veldig trygt 85/100

Naboskapet
Godt vennskap 76/100

Kvalitet på skolene
Bra 72/100

Aldersfordeling

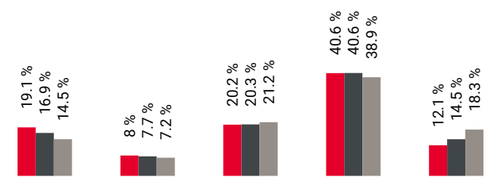

Område	Personer	Husholdninger
Råholtmoen/Vestenga	2 580	1 003
Råholt	15 002	6 363
Norge	5 425 412	2 654 586

Barnehager

Ladderud barnehage (1-5 år) 26 barn	6 min 0.5 km
Råholtbråtan barnehage (1-5 år) 142 barn	7 min 0.6 km
Råholt naturbarnehage (0-5 år) 123 barn	11 min 1 km

Dagligvare

Kiwi Dal PostNord	14 min 1.2 km
Kiwi Råholt PostNord	20 min 1.9 km

FINN Innholdet i nabolagsprofilen er hentet fra ulike datakilder, og feil eller mangler kan forekomme. Vurderinger og sitater er innhentet på web og gir uttrykk for hvordan naboene vurderer nabolaget. FINN.no AS kan ikke holdes ansvarlig for feil/mangler i profilen. Copyright © Finn.no AS 2025

Primære transportmidler

1. Egen bil
2. Tog

Turmulighetene
Nærhet til skog og mark 88/100

Støynivået
Lite støynivå 80/100

Kvalitet på barnehagene
Veldig bra 80/100

Sport

Råholt skole Aktivitetshall, ballspill, fotball, frii...	16 min 1.5 km
Haugenfeltet - ballspill- og skøytebane Ballspill	21 min 1.9 km
Fitnesspoint Råholt	21 min
MOVA Eidsvoll	21 min

Boligmasse

Varer/Tjenester

AMFI Eidsvoll	21 min
Boots apotek Råholt	21 min

Aldersfordeling barn (0-18 år)

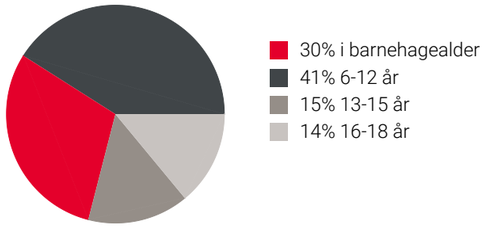

Familiesammensetning

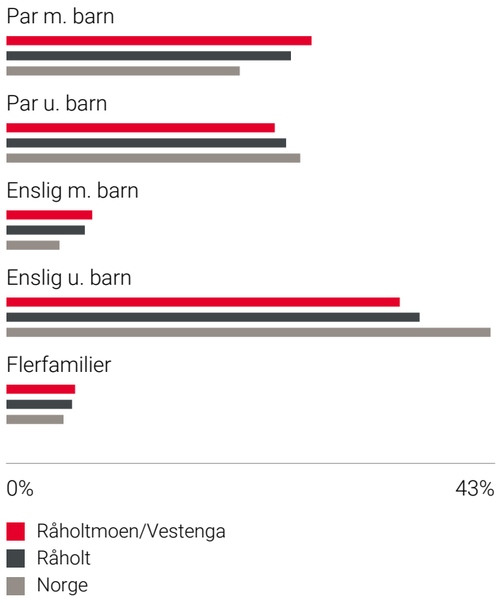

Sivilstand

		Norge
Gift	32%	33%
Ikke gift	56%	54%
Separert	9%	9%
Enke/Enkemann	3%	4%

FINN Innholdet i nabolagsprofilen er hentet fra ulike datakilder, og feil eller mangler kan forekomme. Vurderinger og sitater er innhentet på web og gir uttrykk for hvordan naboene vurderer nabolaget. FINN.no AS kan ikke holdes ansvarlig for feil/mangler i profilen. Copyright © Finn.no AS 2025

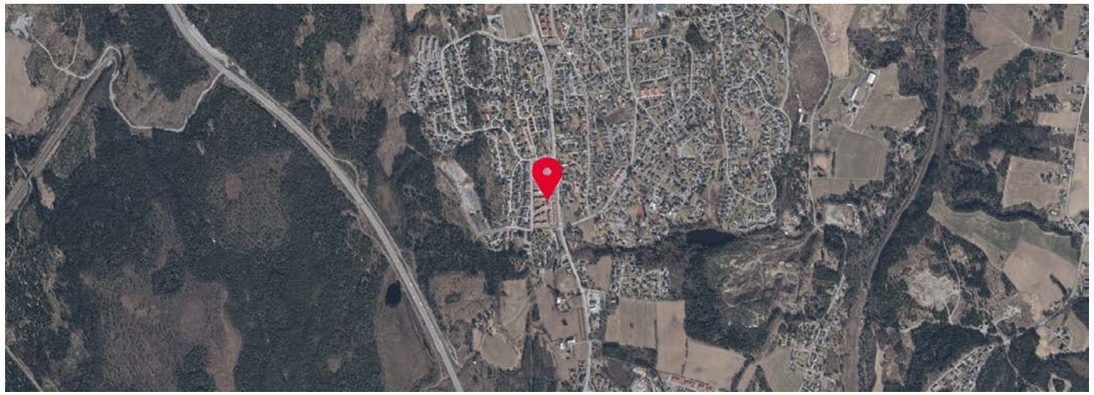

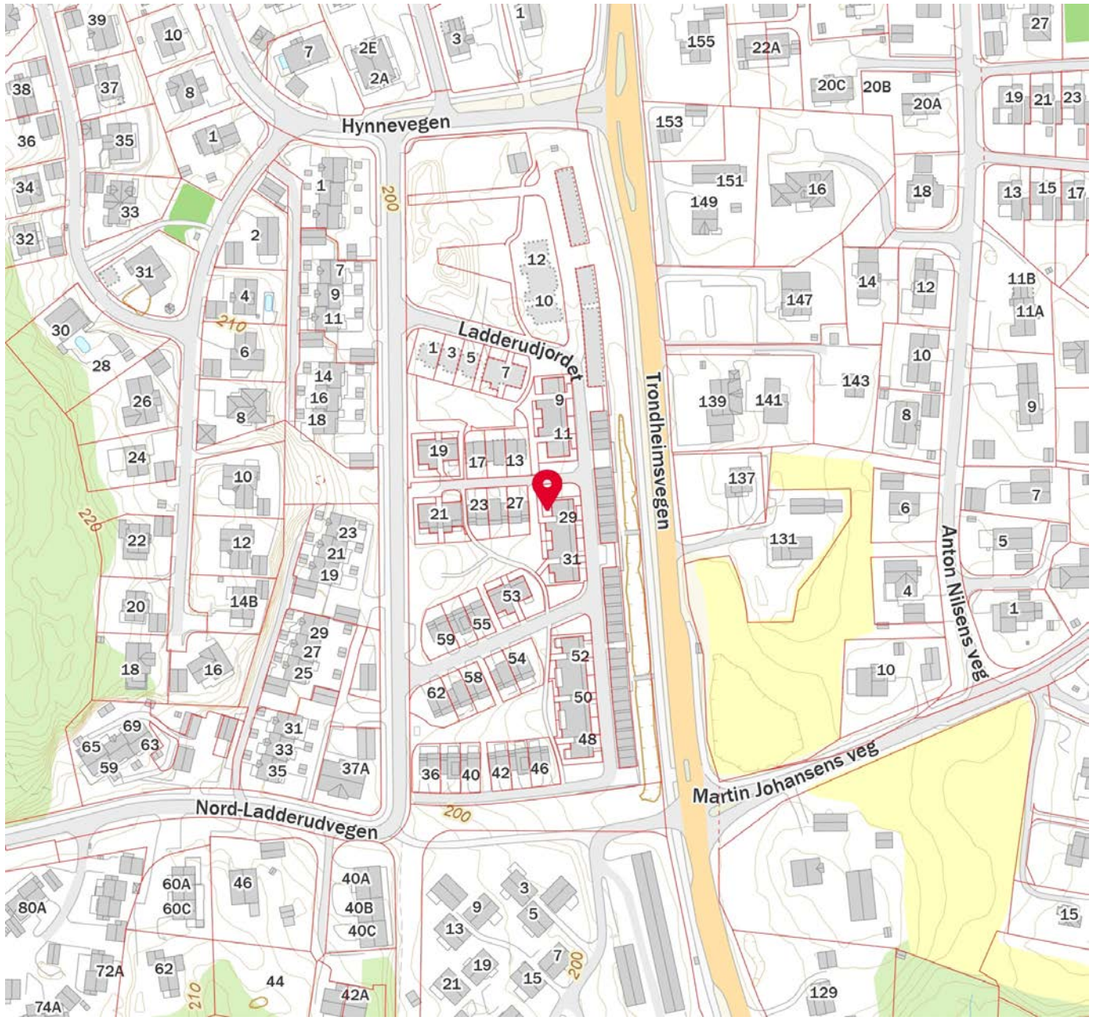

FINN Innholdet i nabolagsprofilen er hentet fra ulike datakilder, og feil eller mangler kan forekomme. Vurderinger og sitater er innhentet på web og gir uttrykk for hvordan naboene vurderer nabolaget. FINN.no AS kan ikke holdes ansvarlig for feil/mangler i profilen. Copyright © Finn.no AS 2025

enova

ENERGIATTEST

Adresse	Ladderudjordet 29
Postnummer	2070
Sted	RÅHOLT
Andelsnummer	—
Gårdsnummer	96
Bruksnummer	661
Seksjonsnummer	11
Festenummer	—
Bygningsnummer	300949855
Bruksenhetsnummer	H0102
Merkenummer	038048fd-bcff-46be-8d1c-726c9fa724b3
Dato	09.05.2023
Innmeldt av	Mestergruppen Arkitekter AS v/ BETHINA KULSETH

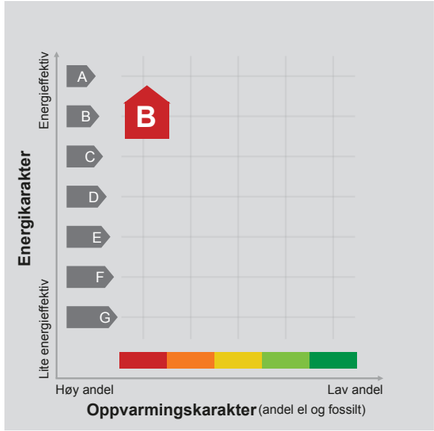

Energimerket angir boligens energistandard. Energimerket består av en energikarakter og en oppvarmingskarakter, se i figuren. Energimerket symboliseres med et hus, hvor fargen viser oppvarmingskarakter, og bokstaven viser energikarakter.

Energikarakteren angir hvor energieffektiv boligen er, inkludert oppvarmingsanlegget. Energikarakteren er beregnet ut fra den typiske energibruken for boligtypen. Beregningene er gjort ut fra normal bruk ved et gjennomsnittlig klima. Det er boligens energimessige standard og ikke bruken som bestemmer energikarakteren.
A betyr at boligen er energieffektiv, mens G betyr at boligen er lite energieffektiv. En bolig bygget etter byggeforskriftene vedtatt i 2010 vil normalt få C.

Oppvarmingskarakteren forteller hvor stor andel av oppvarmingsbehovet (romoppvarming og varmtvann) som dekkes av elektrisitet, olje eller gass.
Grønn farge betyr lav andel el, olje og gass, mens rød farge betyr høy andel el, olje og gass.
Oppvarmingskarakteren skal stimulere til økt bruk av varmepumper, solenergi, biobrensel og fjernvarme.

Om bakgrunnen for beregningene, se www.energimerking.no.

Målt energibruk

Brukeren har valgt å ikke oppgi målt energibruk.

Tilstandsrapport

Boligbygg med flere boenheter
Ladderudjordet 29, 2070 RÅHOLT
EIDSVOLL kommune
gnr. 96, bnr. 661, snr. 11

Sum areal alle bygg: BRA: 71 m² BRA-i: 50 m²

Befaringsdato: 14.10.2025 **Rapportdato:** 15.10.2025 **Oppdragsnr.:** 21739-1788 **Referansenummer:** QP4853

Autorisert foretak: TAKSTHUSET 1 AS **Sertifisert Takstingeniør:** Eirik Kalheim **Vår ref:** Eirik Kalheim

Rapporten kan brukes i inntil ett år etter rapportdato, og kan ikke gjenbrukes ved flere boligsalg i denne perioden.
Skjer det endringer, oppstår skader også videre på boligen, bør du som selger be om oppdatert rapport.

Norsk takst

Norsk takst er bransjeorganisasjonen for landets bygningssakkyndige og takstforetak, med om lag 1400 sertifiserte medlemmer fordelt på omtrent 1000 bedrifter. I boligomsetningen regnes takstrapportene som et helt avgjørende element i den informasjonen som gjøres tilgjengelig for kjøper. Årlig leverer medlemmene rundt 120.000 slike takster. Det gir unik oversikt over norske boliger, og bidrar til at alle oppdrag kan utføres med utgangspunkt i erfaringsbasert kvalitet.

Det stilles høye krav til utdanning, sertifisering og yrkesetikk. Norsk takst er opptatt av at boligomsetningen skal være trygg, og legger vekt på å opptre uavhengig av andre bransjeaktører. Bygningssakkyndige fakturerer sine tjenester uten hensyn til hvilken pris som oppnås, og skal heller ikke på annen måte ha noen egeninteresse knyttet til handelen.

Uavhengighet og god fagkunnskap har over tid bygget troverdighet og tillit. Både selger og kjøper skal kunne stole på bygningssakkyndiges vurderinger. For tilfeller der det likevel skulle oppstå misnøye med utført arbeid, har vi sammen med Forbrukerrådet etablert en klagenemnd.

Norsk takst har en sentral rolle i utviklingen av norske standarder, regler og profesjonsprinsipper, og representerer bransjen i alle relevante internasjonale fora. Dette sikrer at norske bygningssakkyndige tidlig kan tilpasse seg krav og bransjetrender fra utlandet, samtidig som takseringsfaget får en norsk stemme på verdensbasis. Organisasjonen bidrar i næringspolitisk sammenheng, og har vært en pådriver for å sikre at lover og regler gir trygghet for forbrukerne i boligomsetningen.

Rapportansvarlig

Eirik Kalheim
Uavhengig Takstingeniør
ek@th1.no
988 55 334

Dette trenger du å vite om tilstandsrapporten

Hva er en tilstandsrapport?

En tilstandsrapport beskriver synlige skader/avvik eller tegn på skader/avvik på boligen. Rapporten fremhever vanligvis ikke positive egenskaper ved boligen.

Hva vurderer en bygningssakkyndig?

Den bygningssakkyndige vurderer boligen ut fra hva man kan forvente av en bygning av samme alder og type. Vurderingen gjøres som regel mot hvordan det var vanlig å bygge og regler som gjaldt da boligen ble oppført (søknadstidspunktet). Forhold som er vanlige for bygningens alder, slik som slitasje etter normal bruk regnes ikke som avvik.

Hva inneholder tilstandsrapporten?

Den bygningssakkyndige undersøker rom og bygningsdeler slik det kommer frem av Forskrift til avhendingsloven. Tilstandsrapporten inneholder bare avvik som den bygningssakkyndige kan se eller kontrollere med enkle hjelpemidler. Det gjøres ikke nærmere undersøkelser slik som åpning av vegger eller andre bygningsdeler. I vegg mot våtrom og rom under terreng kan det borres et hull for å gjøre enkle undersøkelser slik som fuktsøk.

Når du kjøper en brukt bolig

Når du kjøper en brukt bolig, er det viktig å være oppmerksom på at dette ikke kan sammenlignes med å kjøpe en ny bolig. Måten boligen ble bygget på kan være annerledes enn i dag. Bygninger svekkes over tid, og utsettes for slitasje blant annet på grunn av bruk og vær og vind. Mange boliger fornyes helt eller delvis, noen i flere omganger, eller det oppføres tilbygg. Særlig for boliger som er pusset opp eller endret, er det viktig å merke seg at fornyelse av overflater ikke nødvendigvis betyr at bygningsdeler under er forbedret.

Vurdering mot byggeregler

Den bygningssakkyndige vil vurdere boligen mot hvordan det var vanlig å bygge og regler som gjaldt på søknadstidspunktet. Den bygningssakkyndige ser etter avvik som har betydning for og som reduserer boligens funksjon og verdi, og som kommer frem av forskrift til avhendingslova.

Noen bygningsdeler og forhold vil den bygningssakyndige vurdere mot dagens regelverk. Etter dagens regelverk vil disse kunne få TG2 eller TG3 uten at det nødvendigvis er krav om at avviket må utbedres. Dette kan gjelde sluk, tettesjikt og fall på bad og vaskerom, forhold som gjelder sikkerhet mot brann, rekkverk, trapper, osv.

Tilstandsrapporten beskriver ikke hele boligen

BYGNINGSSAKKYNDIGE SER FOR EKSEMPEL IKKE PÅ

• vanlig slitasje og normal vedlikeholdstilstand • bagatellmessige forhold som ikke påvirker bygningens bruk eller verdi vesentlig • etasjeskillere • tilleggsbygg slik som garasje, bod, anneks, naust også videre • utvendige trapper • støttemurer • skjulte installasjoner • installasjoner utenfor bygningen • full funksjonstesting av el- og VVS-installasjoner • geologiske forhold og bygningens plassering på grunnen • bygningens planløsning • bygningens innredning • løsøre slik som hvitevarer • utendørs svømmebasseng og pumpeanlegg • bygningens estetikk og arkitektur • bygningens lovlighet (bortsett fra bruksendringer, brannceller og forhold som åpenbart kan påvirke helse, miljø og sikkerhet) • fellesarealer (med mindre boligeier har vedlikeholdsplikt for fellesarealer og dette er kjent for bygningssakkyndig, eller fellesarealet har en særlig tilknytning til boligen).

© iVerdi 2023 © Norsk takst 2023

Malen til denne rapporten, inkludert standardtekstene fra Norsk takst, er vernet etter åndsverkloven og kan kun benyttes av medlemsforetakene i Norsk takst og av takstingeniører som er sertifisert i slikt foretak, samt av kunder hos iVerdi og studenter hos NEAK. For andre aktører er eksemplarfremstilling av malen og standardtekster, som utskrift og annen kopiering til bruk som grunnlag for tilsvarende rapporter, bare tillatt når det er hjemlet i lov (kopiering til privat bruk, sitat o.l.) eller avtale med Norsk Takst (Forside) eller iVerdi (Hjem-iVerdi).

Utnyttelse i strid med lov eller avtale kan medføre erstatnings- og straffeansvar.

Dette trenger du å vite om tilstandsrapporten

Tilstanden vurderes med ulike tilstandsgrader

Tilstanden gir uttrykk for en gitt forventet tilstand, blant annet vurdert ut fra alder og normal bruk. Ved Tilstandsgrad 0 (TG0) og Tilstandsgrad 1 (TG1) gir den bygningssakkyndige normalt ingen begrunnelse for valg av tilstandsgrad. Grunnen er at bygningen eller bygningsdelen da bare har normal slitasje. Ved skjulte konstruksjoner kan alder alene avgjøre tilstandsgrad. Når bygningssakkyndige anbefaler tiltak, for eksempel utbedringer, må brukeren av rapporten vurdere om tiltakene er nødvendige og lønnsomme.
Når den bygningssakkyndige velger tilstandsgrad, baseres vurderingen på faste kriterier som følger av gjeldende bransjestandard for Teknisk tilstandsanalyse ved omsetning av bolig og Forskrift til avhendingslova.

TG 0

TILSTANDSGRAD 0, TG0: INGEN AVVIK

Bygningsdelen skal være tilnærmet ny, ikke vise tegn på slitasje og det skal være lagt frem dokumentasjon på faglig god utførelse. Det er ingen merknader til delen.

TG 1

TILSTANDSGRAD 1, TG1: MINDRE AVVIK

Bygningsdelen skal bare ha normal slitasje, og strakstiltak skal ikke anses som nødvendig. Graden kan også brukes når delen er ny, men der dokumentasjon på faglig god utførelse mangler.

TG 2

TILSTANDSGRAD 2, TG2: VESENTLIGE AVVIK OG MINDRE AVVIK SOM ETTER NS 3600 GIR TG 2

Bygningsdelen skal enten ha feil utførelse, en skade eller symptomer på skade, sterk slitasje eller nedsatt funksjon. Graden gis når bygningsdelen trenger vedlikehold eller tiltak i nær fremtid. Graden skal også brukes når delen er gammel og det er grunn til å varsle om faren for skader på grunn av alderen, eller når det er grunn til å overvåke delen spesielt på grunn av fare for større skader eller følgeskader.

Ved avvik som ikke krever umiddelbare tiltak (ingen umiddelbar kostnad) så blir TG2 markert med en lysere farge.

TG 3

TILSTANDSGRAD 3, TG3: STORE ELLER ALVORLIGE AVVIK

Denne tilstandsgraden brukes ved kraftige tegn på forhold som man må regne med trenger utbedring straks eller innen kort tid. Det er påvist funksjonssvikt eller sammenbrudd.

TG IU

IKKE UNDERSØKT/IKKE TILGJENGELIG FOR UNDERSØKELSE

Det kan være avvik/skader som ikke er avdekket.

Hva er et anslag på utbedringskostnad?

Hva det vil koste å utbedre rom eller bygningsdeler, er et forsiktig anslag basert på nåværende kvalitet, registrert avvik og angitte tiltak i rapporten. Anslaget er gitt på generelt grunnlag og må ikke forveksles med et pristilbud fra en håndverker. Det kan foreligge avvik og tiltak som ikke kommer frem av rapporten. Utbedringskostnad avhenger blant annet av personlige valg av og markedspris på materialer og tjenesteyter.

I rapporten skal det settes anslag for utbedringskostnad for TG3, og slikt anslag kan også gis ved TG2.

- Ingen umiddelbare kostnader
- Tiltak under kr 10 000
- Tiltak mellom kr 10 000 - 50 000
- Tiltak mellom kr 50 000 - 100 000
- Tiltak mellom kr 100 000 - 300 000
- Tiltak over kr 300 000

Beskrivelse av eiendommen

Leilighet i 1. etasje i flermannsbolig fra 2022.
Boligen har en normal standard sett ut ifra byggeår.

Generelt oppført i trekonstruksjoner med den byggemåten som var vanlig ved oppføringstidspunktet.

Det gjøres oppmerksom på at oppbygning av yttervegger med tanke på type/mengde isolasjon etc. ikke kan sies med sikkerhet.
Takstmann har ikke utført statiske beregninger av konstruksjon.
Tilstands vurderingen er beskrevet i kontrollpunktene.
Det oppfordres at interessenter bruker tid og setter seg inn i rapporten for å få størst mulig innsikt i boligens tilstand.
Det gjøres oppmerksom på at et rom eller en bygningsdel kan fungere godt selv om den får TG 2.

Boligbygg med flere boenheter - Byggeår: 2022

UTVENDIG Gå til side

Bygningen har malte trevinduer med 3-lags glass.
Bygningen har malt hovedytterdør.
Bygningen har malte balkongdører i tre med 3-lags glass.
Terrasse på mark bygget med impregnert bjelkelag og terrassebord.
Terrassen er målt til ca. 12m2.

INNVENDIG Gå til side

Innvendig er det gulv av parkett. Veggene har malte plater.
Innvendige tak har himlingsplater.
Etasjeskiller er av betongdekke.
Bygget er utført med forskriftsmessig radonsperre og dokumentasjon foreligger. Dokumentert med ferdigattest.
Innvendig har boligen malte glatte dører.

VÅTROM Gå til side

Bad
Aktuell byggeforskrift er teknisk forskrift 2017.
Dokumentert med ferdigattest.
Veggene har fliser. Taket har himlingsplater.
Gulvet er flislagt. Rommet har vannbåren gulvvarme. Høydeforskjell fra toppen av sluket til toppen av membranen ved dørterskelen er 35mm.
Det er plastsluk og membran med dokumentert utførelse.
Rommet har innredning med nedfelt servant, veggmontert toalett, dusjvegger/hjørne og opplegg for vaskemaskin.
Det er balansert ventilasjon og tilluft fra dør.
Badet er nyere enn 5 år og har dokumentert utførelse.
På bakgrunn av dette er det ikke foretatt hulltaking.
Ved overflatesøk fra tilstøtende overflater og i våte soner er det ikke påvist unormale forhold.

KJØKKEN Gå til side

Kjøkkenet har innredning med glatte fronter. Benkeplaten er av laminat. Det er kjøl/fryseskap, oppvaskmaskin, platetopp, stekeovn, vannstoppsystem og komfyrvakt.
Det er avtrekk via balansert anlegg.

TEKNISKE INSTALLASJONER Gå til side

Innvendige vannledninger er av plast (rør i rør). Det er besiktiget i rørskap.
Det er avløpsrør av plast.
Boligen har balansert ventilasjon.
Varmtvannstanken er på ca. 200 liter.
Vannbåren varme fra fjernvarmeanlegg til gulvoppvarming.
Elektrisk skjult anlegg med automatsikringer.
Boligen er utstyrt med varsler og håndslukker.

Arealer Gå til side

Forutsetninger og vedlegg Gå til side

Lovlighet Gå til side

Boligbygg med flere boenheter

• Det foreligger godkjente og byggemeldte tegninger, som stemmer med dagens bruk

Godkjente byggetegninger er fremvist og gjennomgått. Det registreres ingen avvik ut i fra disse.

Sammendrag av boligens tilstand

Fordeling av tilstandsgrader

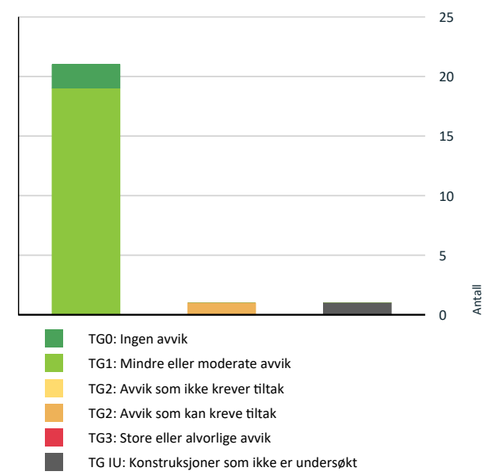

Vil du vite mer om tilstandsgrader? Se side 4.

TG 2 AVVIK SOM KAN KREVE TILTAK

Utvendig > Ytterdør Gå til side

Spesielt for dette oppdraget/rapporten

Ferdigattest er brukt som dokumentasjon.
Iht. veileder fra Direktoratet for byggkvalitet:
Ferdigattesten/ brukstillatelse skal være en bekreftelse på at arbeidene er utført i henhold til regelverket, og i utgangspunktet vil ferdigattesten være dokumentasjon på faglig god utførelse.
Tilstandsanalysen følger Forskrift til avhendingslova (tryggere bolighandel) og det er ikke foretatt vurderinger av bygg, bygningsdeler eller rom som ikke fremgår her. Tilleggsbygg slik som garasje er ikke tilstandsvurdert, selv om det er gitt en enkel beskrivelse av disse på grunn av arealmåling.

Oppsummering av avvik

Vil du vite mer? Se på rommet eller bygningsdelen senere i rapporten.

Boligbygg med flere boenheter

TG IU KONSTRUKSJONER SOM IKKE ER UNDERSØKT

Våtrom > 1. Etasje > Bad > Tilliggende konstruksjoner våtrom Gå til side

Tilstandsrapport

BOLIGBYGG MED FLERE BOENHETER

Byggeår
2022

Kommentar
Eiendomsverdi.no

Anvendelse
Bolig

Standard
Normal standard på bygget ut ifra alder/konstruksjon - jamfør beskrivelse under konstruksjoner.

Vedlikehold
Bygget er jevnlig vedlikeholdt.

UTVENDIG

TG 1 Vinduer

Bygningen har malte trevinduer med 3-lags glass.

TG 1 Balkongdører

Bygningen har malte balkongdører i tre med 3-lags glass.

TG 2 Ytterdør

Bygningen har malt hovedytterdør.

Vurdering av avvik:
• Det er avvik:

Dørkarmen på innvendig side har skade som følge av kloring av hund.

Konsekvens/tiltak
• Tiltak:

Det kan ikke utelukkes utskifting av døren for å lukke avviket.
Likevel er det ikke umiddelbare behov for dette.

TG 1 Balkonger, terrasser og rom under balkonger

Terrasse på mark bygget med impregnert bjelkelag og terrassebord.
Terrassen er målt til ca. 12m2.

INNVENDIG

TG 1 Overflater

Innvendig er det gulv av parkett. Veggene har malte plater. Innvendige tak har himlingsplater.

TG 1 Etasjeskille/gulv mot grunn

Etasjeskiller er av betongdekke.
Ved enkel nivellering av stue/kjøkken måles det et totalt avvik i rommet på 5mm, og 2mm over en avstand på 2 meter.

TG 0 Radon

Tilstandsrapport

Bygget er utført med forskriftsmessig radonsperre og dokumentasjon foreligger. Dokumentert med ferdigattest.

TG 1 Innvendige dører

Innvendig har boligen malte glatte dører.

VÅTROM

1. ETASJE > BAD

Generell

Aktuell byggeforskrift er teknisk forskrift 2017.
Dokumentert med ferdigattest.

1. ETASJE > BAD

TG 1 Overflater vegger og himling

Veggene har fliser. Taket har himlingsplater.

1. ETASJE > BAD

TG 1 Overflater Gulv

Gulvet er flislagt. Rommet har vannbåren gulvvarme. Høydeforskjell fra toppen av sluket til toppen av membranen ved dørterskelen er 35mm.

1. ETASJE > BAD

TG 1 Sluk, membran og tettesjikt

Det er plastsluk og membran med dokumentert utførelse.

1. ETASJE > BAD

TG 1 Sanitærutstyr og innredning

Rommet har innredning med nedfelt servant, veggmontert toalett, dusjvegger/hjørne og opplegg for vaskemaskin.

1. ETASJE > BAD

TG 1 Ventilasjon

Det er balansert ventilasjon og tilluft fra dør.

Tilstandsrapport

1. ETASJE > BAD

TG IU **Tilliggende konstruksjoner våtrom**

Badet er nyere enn 5 år og har dokumentert utførelse.
På bakgrunn av dette er det ikke foretatt hulltaking.
Ved overflatesøk fra tilstøtende overflater og i våte soner er det ikke påvist unormale forhold.

KJØKKEN

1. ETASJE > STUE/KJØKKEN

TG 1 **Overflater og innredning**

Kjøkkenet har innredning med glatte fronter. Benkeplaten er av laminat. Det er kjøl/fryseskap, oppvaskmaskin, platetopp, stekeovn, vannstoppsystem og komfyrvakt.

1. ETASJE > STUE/KJØKKEN

TG 1 **Avtrekk**

Det er avtrekk via balansert anlegg.

TEKNISKE INSTALLASJONER

TG 1 **Vannledninger**

Innvendige vannledninger er av plast (rør i rør). Det er besiktiget i rørskap.

TG 1 **Avløpsrør**

Det er avløpsrør av plast.

TG 1 **Ventilasjon**

Boligen har balansert ventilasjon.

TG 1 **Varmtvannstank**

Varmtvannstanken er på ca. 200 liter.

TG 1 **Vannbåren varme**

Vannbåren varme fra fjernvarmeanlegg til gulvoppvarming.

TG 1 **Elektrisk anlegg**

Tilstandsrapport

Dette er en forenklet kontroll begrenset til de spørsmål og undersøkelser som forskrift til avhendingslova (tryggere bolighandel) § 2-18 inneholder. Dette kan ikke sammenlignes med en kontroll utført av offentlig myndighet (Det lokale eltilsyn) eller registrert elektrovirksomhet, og en bygningssakkyndig har verken kompetanse eller lov til å foreta en slik kontroll.

Tilstandsgraden er vurdert ut fra den forenklede og begrensede kontrollen som forskriften inneholder. El-anlegget kan ha feil og mangler som en slik forenklet undersøkelse ikke vil avdekke. Vær derfor oppmerksom på denne risikoen, og søk videre veiledning eller få en fullstendig kontroll utført av registrert elektrovirksomhet.

Elektrisk skjult anlegg med automatsikringer.

1. Foreligger det eltilsynsrapport de siste 5 år, og det er ikke foretatt arbeid på anlegget etter denne, utenom retting av eventuelle avvik i eltilsynsrapport (dvs en el-tilsynsrapport uten avvik)?
   Nei

Spørsmål til eier

2. Når ble det elektriske anlegget installert eller sist gang totalt rehabilitert (årstall)? Med totalt rehabilitert menes fullstendig utskiftet anlegg fra inntakssikring og videre.
   2022 Nyanlegg fra byggeår.

3. Er alle elektriske arbeider/anlegg i boligen utført av en registrert elektroinstallasjonsvirksomhet?
   Ja

4. Er det elektriske anlegget utført eller er det foretatt tilleggsarbeider på det elektriske anlegget etter 1.1.1999?
   Ja

   Eksisterer det samsvarserklæring?
   Ja

5. Foreligger det kontrollrapport fra offentlig myndighet – Det Lokale Eltilsyn (DLE) eller eventuelt andre tilsvarende kontrollinstanser med avvik som ikke er utbedret eller kontrollen er over 5 år?
   Nei

6. Forekommer det ofte at sikringene løses ut?
   Nei

7. Har det vært brann, branntilløp eller varmgang (for eksempel termiske skader på deksler, kontaktpunkter eller lignende) i boligens elektriske anlegg?
   Nei

Generelt om anlegget

8. Er det tegn til at det har vært termiske skader (tegn på varmgang) på kabler, brytere, downlights, stikkontakter og elektrisk utstyr? Sjekk samtidig tilstanden på elektrisk tilkobling av varmtvannsbereder, jamfør eget punkt under varmtvannstank
   Nei

9. Er der synlig defekter på kabler eller er disse ikke tilstrekkelig festet?
   Nei

Inntak og sikringsskap

10. Er det tegn på at kabelinnføringer og hull i inntak og sikringsskap ikke er tette, så langt dette er mulig å sjekke uten å fjerne kapslinger?
    Nei

11. Finnes det kursfortegnelse, og er den i samsvar med antall sikringer?
    Ja

12. Foreta en helhetsvurdering av det elektriske anlegget, dets alder, allmenne tilstand og fare for liv og helse. Bør det elektriske anlegget ha en utvidet el-kontroll?
    Nei

Tilstandsrapport

TG 0 Brannteknikse forhold

Dette er en forenklet kontroll begrenset til de spørsmål som fremkommer under. Tilstandsgraden er basert på retningslinjer til disse spørsmålene i bransjestandarden NS3600. Dette kan ikke sammenlignes med en fullstendig kontroll av brannteknikse forhold av offentlig myndighet, eller en vurdering av boligens brannteknikse forhold eller prosjektering fra en rådgiver med spesialkompetanse. En bygningssakkyndig har verken kompetanse til å gi slik veiledning eller lov til å foreta en slik kontroll.

Tilstandsgraden er vurdert ut fra den forenklede og begrensede kontrollen. Det kan være feil og mangler om brannteknikse forhold som en slik forenklet undersøkelse ikke vil avdekke. Vær derfor oppmerksom på denne risikoen, og søk videre veiledning eller rådgivning.

Boligen er utstyrt med varsler og håndslukker.

1. Er det mangler for brannslukningsutstyr i boligen iht. forskriftskrav på søknadstidspunktet, men minst Byggeforskrift 1985?
   Nei
2. Er det skader på brannslokkingsutstyr eller er apparatet eldre enn 10 år?
   Nei
3. Er det mangler på røykvarsler i boligen iht. forskriftskrav på søknadstidspunktet, men minst Byggeforskrift 1985?
   Nei
4. Er det skader på røykvarslere?
   Nei

Arealer, byggetegninger og brannceller

Standard gjeldende fra 01.01.2024

Arealmålinger og arealoppsett er basert på Norsk standard 3940:2023 Areal- og volum-beregninger av bygninger. Arealet gjelder for tidspunktet da boligen ble målt

Hva er måleverdig areal?

Arealet i rommet må ha minst 1,90 m fri høyde over gulvet og minst bredde på 0,60 m. Et loft med skråtak vil for eksempel bare få registrert målbart areal der høyden er minst 1,90 m og bredden minst 0,60 m.Rommet må ha dør eller luke, og gangbart gulv.

Hva er bruksareal?

BRA = BRA-i + BRA-e + BRA-b

Bruksarealet for bygningen er bruttoarealet minus arealet som opptas av yttervegger.

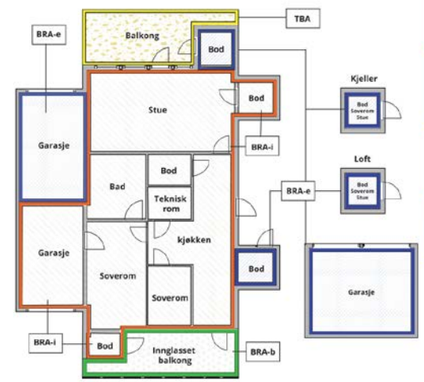

Internt bruksareal **(BRA-i)**	Arealet innenfor boenheten(e)
Eksternt bruksareal **(BRA-e)**	Arealet av alle rom utenfor boenheten(e) og som tilhører denne, slik som for eksempel boder
Innglasset balkong mv **(BRA-b)**	Arealet av innglasset balkong, veranda eller altan når denne er tilknyttet boenheten(e)
Terrasse- og balkongareal **(TBA)**	Arealet av terrasser, åpne balkonger og åpen altan tilknyttet boenheten(e)
Gulvareal **(GUA)**	Er sum av BRA (bruksareal) og ALH (areal med lav takhøyde). Areal med lav takhøyde (ALH) er ikke måleverdig areal, som skyldes skråtak og lav himlingshøyde. GUA kan opplyses i markedsføring der det er aktuelt for den konkrete boligen og kun sammen med BRA-i, for eksempel der gulvflaten har en verdi og har funksjon ved møblering og bruk av rommene. Ikke innredet areal som kaldloft, måles og oppgis normalt ikke.

Carport og/eller garasjeplass i felles garasjeanlegg er ikke måleverdig areal

Arealet kan ikke alltid fastsettes nøyaktig

Areal kan være komplisert eller umulig å måle opp nøyaktig fordi det er vanskelig å fastslå tykkelsen på innervegger, skjevheter i og utforming av bygningskonstruksjoner som karnapp, buer og vinkler som ikke er rette, åpne rom over flere etasjer og så videre.

Eiendommens markedsverdi kan ikke baseres på en matematisk beregning basert på antall kvadratmeter opplyst i rapporten. Opplysninger om areal kan altså ikke alene benyttes for å beregne eiendommens verdi.

Den bygningssakkyndige kan avdekke eventuelle bruksendringer og avvik i branncelleinndeling

Den bygningssakkyndige ser på byggetegninger hvis de er tilgjengelige og dette er en del av oppdraget,og vurderer bruken av boligen opp mot tegningene. Hvis den bygningssakkyndig avdekker at en bolig ikke ser ser ut til å være delt opp i brannceller etter kravene i byggteknisk forskrift på befaringstidspunktet, skal det opplyses om dette.

Reglene om bruksendring og brannceller kan være kompliserte. Søk videre faglige råd om rapporten ikke gir deg svar. Den bygningssakkyndige kan ikke vurdere og svare på alle spørsmål, og kan heller ikke vite om kommunen kan gi unntak for kravene som gjelder. Vil du vite mer?

Om brannceller

En branncelle er hele eller avgrensede deler av en bygning hvor en brann fritt kan utvikle seg uten at den kan spre seg til andre bygninger eller andre deler av bygningen i løpet av en fastsatt tid.

Om bruksendring

Bruksendring er å endre bruken av et rom fra en tillatt bruk til en annen. Dette kan kreve søknad og tillatelse, for eksempel hvis du endrer et rom fra bod til soverom eller arbeidsrom,eller hvis du endrer en bolig til to separate boliger.

Rom for varig opphold har krav til takhøyde, romstørrelse,rømningsvei og lysforhold som må være oppfylt. Du kan søke kommunen om unntak for kravene, men kan ikke regne med å få unntak for krav som går på helse og sikkerhet, for eksempel krav til rømningsvei.

Bruksendring som krever godkjenning, og som ikke er søkt bruksendret, er ulovlig. Kommunen kan etter plan- og bygningsloven kapittel 32 forfølge overtredelser. Kommunen kan pålegge deg å avslutte den ulovlige bruken, eventuelt å rette eller tilbakeføre rommet til godkjent bruk.

Arealer

Boligbygg med flere boenheter

	Bruksareal BRA m²				
Etasje	**Internt bruksareal (BRA-i)**	**Eksternt bruksareal (BRA-e)**	**Innglasset balkong (BRA-b)**	**SUM**	**Terrasse- og balkongareal (TBA)**
1. Etasje	50			50	12
Garasje		21		21	
SUM	**50**	**21**			**12**
SUM BRA	**71**				

Romfordeling

Etasje	**Internt bruksareal (BRA-i)**	**Eksternt bruksareal (BRA-e)**	**Innglasset balkong (BRA-b)**
1. Etasje	Bad, soverom, stue/kjøkken, entré		
Garasje		Garasje	

Lovlighet

Byggetegninger

Det foreligger godkjente og byggemeldte tegninger, som stemmer med dagens bruk
Kommentar: Godkjente byggetegninger er fremvist og gjennomgått. Det registreres ingen avvik ut i fra disse.

Brannceller

Er det påvist synlige tegn på avvik i branncelleinndeling ut ifra dagens byggteknisk forskrift? ☐ Ja ☑ Nei

Nyere håndverkstjenester

Er det ifølge eier utført håndverkstjenester på boligen siste 5 år? ☑ Ja ☐ Nei
Kommentar: Boligen er bygget innenfor de siste 5 år.

Krav for rom til varig opphold

Er det påvist avvik i forhold til rømningsvei, dagslysflate eller takhøyde? ☐ Ja ☑ Nei

Kommentar:

Total fordeling mellom P-ROM og S-ROM

Tabellen under viser fordelingen av P-ROM og S-ROM etter veiledningen til NS 3940: 2012. Dette er til informasjon og til sammenligning. Tallene er omtrentlige, kan avvik fra faktiske målinger og er ikke juridisk bindende

	P-ROM(m2)	**S-ROM(m2)**
Boligbygg med flere boenheter	50	12

Befarings - og eiendomsopplysninger

Befaring

Dato	**Til stede**	**Rolle**
14.10.2025	Eirik Kalheim	Takstingeniør
	Ola Roseth	Kunde

Matrikkeldata

Kommune	**gnr.**	**bnr.**	**fnr.**	**snr.**	**Areal**	**Kilde**	**Eieforhold**
3240 EIDSVOLL	96	661		11	55.4 m²	BEREGNET AREAL (Ambita)	Ikke relevant

Adresse
Ladderudjordet 29

Hjemmelshaver
Roseth Ola

Eiendomsopplysninger

Beliggenhet

Eiendommen ligger i et nyere boligområde med hovedsakelig småhus og leilighetsbebyggelse, og har adkomst fra intern vei med begrenset trafikk. Det er gangavstand til skole, barnehage, dagligvarebutikk og Råholt stasjon med togforbindelse mot Oslo og Eidsvoll. Området har nærhet til grøntarealer og turmuligheter, og ligger i kort avstand til E6 og Gardermoen. Beliggenheten gir praktisk tilgang til både lokale tjenester og regionale transportforbindelser.

Adkomstvei

Offentlig vei med private stikkveier.

Tilknytning vann

Offentlig vannledning med private stikkledninger.

Tilknytning avløp

Offentlig avløp med private stikkledninger.

Regulering

Eiendommen ligger i et område regulert til boligbebyggelse.

Om tomten

Eiendommen har en relativt flat tomt.

Tinglyste/andre forhold

Tinglyste forhold er ikke blitt gjennomgått av takstmann ved utarbeidelsen av denne rapporten.
Det er ikke opplyst om noe spesielle forhold utover det som fremkommer i denne rapporten. Rapporten omfatter ikke beskrivelse av hele borettslaget, felles areal og felles vedlikehold etc. Kun innvendig i den aktuelle seksjon som blir beskrevet på tilstand.

Opplysinger gitt av eier

Eier har satt opp rekkverk og levegg på terrassen.

Oppvarming av boligen

Boligen varmes opp med vannbåren gulvvarme i alle rom utenom soverom.

Byggemåte

Bygningen er etablert med støpt plate på mark.
Veggkonstruksjon med bindingsverk av tre, utvendig kledd med trekledning.
Taket er et saltak tekket med takstein.
Etasjeskiller av tre.
Vinduer med 3-lags glass.

Siste hjemmelsovergang

Kjøpesum	År
2 990 000	2022

Kilder og vedlegg

Dokumenter

Beskrivelse	Dato	Kommentar	Status	Sider	Vedlagt
Egenerklæring	15.10.2025		Gjennomgått	1	Nei
Ordrebekreftelse	15.10.2025		Gjennomgått	1	Nei
Godkjente byggetegninger	15.10.2025		Gjennomgått	1	Nei
Ferdigattest	15.10.2025		Gjennomgått	1	Nei
Eier	15.10.2025		Gjennomgått	1	Nei
Eiendomsverdi.no	15.10.2025		Gjennomgått	1	Nei

Revisjoner

Versjon	Ny versjon	Kommentar
1	15.10.2025	
2	15.10.2025	

For gyldighet på rapporten se forside

Tilstandsrapportens avgrensninger

STRUKTUR•REFERANSENIVÅ•TILSTANDSGRADER

• Rapporten er basert på innholdskrav i Forskrift til avhendingslova (tryggere bolighandel). Formålet er å gi en tilstandsanalyse til bruk for den som bestiller og/eller i et salg til forbruker, og ikke for andre tredjeparter. Rapportens struktur, metode og begrepsbruk følger i hovedsak Norsk Standard NS 3600:2018 (Teknisk tilstandsanalyse ved omsetning av bolig), samt Takstbransjens retningslinjer for arealmåling når det gjelder fordeling mellom P-areal og S-areal.
• Tilbakeholdt eller uriktig informasjon som har betydning for vurderingen, er ikke bygningssakkyndiges ansvar. Rapporten beskriver avvik, altså en tilstand som er dårligere enn referansenivået. Rapporten framhever normalt ikke positive sider ved boligen ut over det som fremgår av tilstandsgradene.
• Tilstanden angis i rapporten og gir uttrykk for en gitt forventet tilstand blant annet vurdert ut fra alder og normal bruk slik:

i)**Tilstandsgrad 0, TG0:**Ingen avvik eller skader. I tillegg må bygningsdelen være tilnærmet ny, mindre enn 5 år, og det foreligger dokumentasjon på faglig god utførelse.

ii)**Tilstandsgrad 1, TG1:**Mindre avvik. Normal slitasje. Strakstiltak ikke nødvendig. TG1 kan gis når bygningsdelen er tilnærmet ny og det ikke foreligger dokumentasjon på faglig god utførelse.

iii)**Tilstandsgrad 2, TG2:**Vesentlige avvik, og mindre avvik som etter NS 3600 gir TG 2, men som ikke nødvendigvis krever umiddelbare tiltak. I denne rapporten kan TG2 i Rapportsammendrag være inndelt i TG2 som krever tiltak og de som ikke krever umiddelbare tiltak. Konstruksjonen har normalt enten feil utførelse, en skade eller symptomer på skade, sterk slitasje eller nedsatt funksjon. Vedlikehold eller tiltak trengs i nær fremtid, det er grunn til å varsle fare for skader på grunn av alder eller overvåke spesielt på grunn av fare for større skade eller følgeskade. For skjulte konstruksjoner vil alder i seg selv være et symptom som kan gi TG2. For synlige konstruksjoner kan alder sammen med andre symptomer og momenter gi TG2. Avvik under TG2 kan gis sjablongmessig anslag.

iv)**Tilstandsgrad 3, TG3:**Store eller alvorlige avvik. Kraftige symptomer på forhold som man må regne med trenger utbedring straks eller innen kort tid. Påvist funksjonssvikt eller sammenbrudd. Avvik under TG3 skal gis sjablongmessig anslag.

v)**Tilstandsgrad TGiU:**Ikke undersøkt/ikke tilgjengelig for undersøkelse.

• Ved TG0 og TG1 gis det normalt ingen begrunnelse for valg av tilstandsgrad, fordi bygningen eller bygningsdelen da bare har normal slitasje. For anbefalte tiltak ved TG2 og TG3 må bruker av rapporten vurdere om tiltakene er nødvendige og lønnsomme. Hva det vil koste å utbedre rom eller bygningsdeler er et sjablongmessig anslag basert på registrert avvik og angitte tiltak i rapporten. Anslaget er gitt på generelt grunnlag og basert på erfaringstall i seks intervaller, og kan ikke forveksles med en konkret vurdering og tilbud fra en entreprenør eller håndverker. Det må eventuelt innhentes tilbud for en nærmere undersøkelse, og konkret og nøyaktig vurdering av utbedringskostnad. Kostnader til ikke oppdagede avvik/utbedringer/feil kan forekomme. Utbedringskostnad avhenger av personlige preferanser og markedspris på materialer og tjenesteyter.

PRESISERINGER

• Avvik vurderes ut fra tekniske forskrifter på søknadstidspunktet for bygget. Noen bygningsdeler vurderes etter gjeldende teknisk forskrift på befaringstidspunktet. Dette gjelder blant annet:

i) sluk, tettesjikt og fall på bad og vaskerom (våtrom)

ii) Forhold rundt brann, rømming, sikkerhet, for eksempel rekkverkshøyder/åpninger, ulovlige bruksendringer, brannceller mv.

• For skjulte konstruksjoner slik som vann og avløp uten dokumentasjon, er kvalitet og alder vurdert.

• Fastmonterte installasjoner, for eksempel innfelt belysning (downlights), demonteres ikke for å sjekke dampsperren bak. Dette av hensyn til bygningssakkyndiges kompetanse og risikoen for skade.

•Kontroll av fukt i konstruksjonen ved hulltaking i bad og vaskerom (våtrom), rom under terreng (kjelleretasje, underetasje og sokkeletasje) eller andre bygningsdeler skjer etter eiers aksept. Hulltaking av våtrom og rom under terreng kan unntaksvis unnlates, se Forskrift til Avhendingsloven.

• Kontroll av romfunksjoner for P-ROM utføres kun når det ikke foreligger godkjente og byggemeldte tegninger, eller når tegninger ikke stemmer med dagens bruk.

• Bygningssakkyndig gir en forenklet vurdering av branntekniske forhold og elektriske installasjoner i boligen dersom det er mer enn fem år siden sist boligen hadde el-tilsyn. Bygningssakkyndig kan anbefale å konsultere offentlige myndigheter eller kvalifisert elektrofaglig fagperson ved behov for grundigere undersøkelser.

TILLEGGSUNDERSØKELSER

Etter avtale kan tilstandsanalysen utvides til også å omfatte tilleggsundersøkelser utover minimumskravet i forskriften.

BEFARINGEN

Rapporten gir en vurdering av byggverk og bygningsdeler som bygningssakkyndig har observert, og som fremkommer av Forskrift til avhendingsloven. Rapporten er likevel ingen garanti for at det ikke kan finnes skjulte feil, skader og mangler. NS 3600:2018 (Teknisk tilstandsanalyse ved omsetning av bolig) har undersøkelsesnivå fra 1 til 3, der undersøkelsesnivå 1 er det laveste og baseres på visuell observasjon. Rapporten baseres på undersøkelsesnivå 1 med få unntak (våtrom og rom under terreng). I praksis betyr dette at gjennomføringen av befaringen begrenses som følger:

• Det utføres kun visuelle observasjoner på tilgjengelige flater uten fysiske inngrep (f.eks. riving).

• Flater som er skjult av snø eller på annen måte ikke er tilgjengelig eller skjult, blir ikke kontrollert. Det foretas ikke funksjonsprøving av bygningsdeler, som isolasjon, piper, ventilasjon, el. anlegg, osv.

• Det gis ingen vurdering av boligens tilbehør, hvite- og brunevarer og annet inventar. Dette gjelder også integrert tilbehør.

• Inspisering av yttertak er basert på det som er synlig, normalt på innsiden fra loftet og utvendig fra stige/bakkenivå. Befaring av tak må være sikkerhetsmessig forsvarlig for å kunne gjennomføres.

• Stikkprøvetakninger er utvalgt tilfeldig og kan innebære kontroll under overflaten med spiss redskap eller lignende.

Tilstandsrapportens avgrensninger

UTTRYKK OG DEFINISJONER

• Tilstand: Byggverkets eller bygningsdelens tekniske, funksjonelle eller estetiske status på et gitt tidspunkt.

• Symptom: Observerbart forhold som gir indikasjon på hvilken tilstand et byggverk eller en bygningsdel befinner seg i. Benyttes ved beskrivelse av avvik.

• Skadegjørere: Zoologiske eller biologiske skadegjørere, i hovedsak råte, sopp og skadedyr.

• Fuktsøk: Overflatesøk med egnet søkeutstyr (fuktindikator) eller visuelle observasjoner.

• Fuktmåling: Måling av fuktinnhold i materiale eller i bakenforliggende konstruksjon ved bruk av egnet måleutstyr (blant annet hammerelektrode og pigger).

• Utvidet fuktsøk (hulltaking): Boring av hull for inspeksjon og fuktmåling i risikoutsatte konstruksjoner, primært i tilstøtende vegger til bad, utforede kjellervegger og eventuelt i oppforede kjellergulv.

• Normal slitasjegrad: Forventet nedsliting av materiale i overflaten som er basert på enkle visuelle observasjoner. Kan vurderes sammen med bygningsdelens alder.

• Forventet gjenværende brukstid: Anslått tid et byggverk eller en del av et byggverk fortsatt vil være tjenlig for sitt formål (NS3600, Termer og definisjoner punkt 3.9)

AREALBEREGNING FOR BOENHETER

• Areal fastsettes etter Forskrift til avhendingsloven og Norsk Standard 3940 Areal- og volum-beregninger av bygninger fra 2023.

• Areal oppgis i hele kvadratmeter i rapporten, og gjelder for det tidspunkt oppmålingen fant sted.

• Bruksareal (BRA) er det måleverdige arealet som er innenfor omsluttede vegger målt i gulvhøyde (bruttoareal minus arealet som opptas av yttervegger). I tillegg til gulvhøyde gjelder regler om fri bredde for at arealet skal være måleverdig, med betydning for BRA av for eksempel loft med skråtak. BRA består av internt bruksareal (BRA-i), eksternt bruksareal (BRA-e) og innglasset balkong mv (BRA-b). Terrasse- og balkongareal (TBA) opplyses der tilstandsrapporten skal benyttes i boligomsetningen og der det er aktuelt. I tillegg kan gulvareal (GUA) og areal med lav takhøyde (ALH) opplyses sammen med BRA der det er aktuelt og en del av oppdraget. Rom skal ha atkomst og gangbart gulv for å kunne regnes som BRA/måleverdig areal.

• Arealet måles og oppgis dersom arealet oppfyller krav til måleverdighet, slik som at arealet må ha minst en bredde på 0,6m og minst en høyde på 1,9 m osv. Et rom kan være i strid med teknisk forskrift og mangle godkjennelse hos kommunen for den aktuelle bruken, uten at dette får betydning for om arealet måles og oppgis i tilstandsrapporten. Når arealet måles tas det ikke hensyn til om arealet er lovlig oppført eller om bruken er lovlig, bruksendringer, lysforhold eller andre sikkerhetsmangler.

• Eiendommens markedsverdi kan ikke baseres på en rent matematisk beregning i forhold til antall kvadratmeter opplyst i rapporten. Opplysninger om areal kan altså ikke alene benyttes for beregning av eiendommens verdi.

• Rom som ligger utenfor boenheten, men som eier har påvist og/eller opplyst at tilhører boenheten, er oppmålt og inkludert i BRA-e. Det er ikke fremvist dokumentasjon på at rommet tilhører boenheten, med mindre dette er angitt særskilt. Rom utenfor boenheten kan omdisponeres av borettslaget/sameiet og dette kan påvirke boligens BRA. Vær oppmerksom på at NS 3940:2023 og eierseksjonsloven har ulik definisjon av fellesareal. Ved arealmåling gjelder NS 3940:2023 som definerer fellesareal slik: “Delen av bygning som brukes av to eller flere bruksenheter eller til bygningens forvaltning, drift eller vedlikehold.

• I en overgangsperiode skal rapporter som benyttes i boligomsetningen eller dersom det er en del av oppdraget også opplyse om fordelingen mellom P-ROM og S-ROM med utgangspunkt i definisjonene som fremkommer av veiledningen til Norsk Standard 3940 Areal- og volum-beregninger av bygninger fra 2012. Fordelingen mellom P-ROM og S-ROM er basert på veiledningen og bygningssakkyndiges eget skjønn. P-ROM er måleverdige rom som benyttes til kort eller langt opphold. S-ROM er måleverdige rom som benyttes til lagring, og tekniske rom. Bruken av et rom på befaringstidspunktet har betydning for om rommet defineres som P-ROM eller S-ROM. Dette betyr at rommet både kan være i strid med teknisk forskrift og mangle godkjennelse i kommunen for den aktuelle bruken, uten at dette vil få betydning for valg av arealkategori.

• Se øvrig informasjon om areal i rapporten, Norsk Standard 3940 (2012 og 2023) og veiledningen til disse.

PERSONVERN

iVerdi AS, bygningssakkyndig og takstforetaket behandler person-opplysninger som bygningssakkyndig trenger for å kunne utarbeide rapporten. Personvernerklæring med informasjon om bruk av personopplysninger og dine rettigheter finner du her
Personvernerklæring - iVerdi

DELING AV PERSONOPPLYSNINGER FOR TRYGGERE BOLIGHANDEL OG MULIG RESERVASJON

Norsk takst og deres samarbeidspartnere benytter personopplysninger fra rapporten for analyse- og statistikkformål, samt utvikling og drift av produkter og tjenester for takstbransjen og andre aktører i bolig-omsetningen. Les mer om dette og hvordan du kan reservere deg på https://www.norsktakst.no/norsk/om-norsk-takst/personvernerklaering/reservasjon/

Vendu lager en boliganalyse basert på opplysninger fra rapporten. Les mer om dette og hvordan du kan reservere deg her:
https://samtykke.vendu.no/QP4853

KLAGEORDNING FOR FORBRUKERE

Er du som forbruker misfornøyd med bygningssakkyndiges arbeid eller opptreden ved taksering av bolig eller fritidshus, se
www.takstklagenemnd.no for mer informasjon

EGENERKLÆRINGSSKJEMA

Til orientering vil dette skjema være en del av salgsoppgaven

Meglerfirma
Aktiv EM Jessheim

Oppdragsnr.
1208250192

Selger 1 navn
Ola Roseth

Gateadresse
Ladderudjordet 29

Poststed
RÅHOLT

Postnr
2070

Er det dødsbo?
☑ Nei ☐ Ja

Avdødes navn

Er det salg ved fullmakt?
☑ Nei ☐ Ja

Hjemmelshavers navn

Har du kjennskap til eiendommen?
☐ Nei ☑ Ja

Når kjøpte du boligen?
År: 2022

Hvor lenge har du eid boligen?
Antall år: 2
Antall måneder: 10

Har du bodd i boligen siste 12 måneder?
☐ Nei ☑ Ja

I hvilket forsikringsselskap har du tegnet villa/husforsikring?
Forsikringsselskap

Polise/avtalenr.

Spørsmål for alle typer eiendommer

1 Kjenner du til om det er/har vært feil tilknyttet våtrommene, f.eks. sprekker, lekkasje, råte, lukt eller soppskader?
☑ Nei ☐ Ja

Document reference: 1208250192

2 Kjenner du til om det er utført arbeid på bad/våtrom?
Svar: Nei

3 Kjenner du til om det er/har vært tilbakeslag av avløpsvann i sluk eller lignende?
☑ Nei ☐ Ja

4 Kjenner du til feil eller om har vært utført arbeid/kontroll på vann/avløp?
Svar: Nei

5 Kjenner du til om det er/har vært problemer med drenering, fuktinnsig, øvrig fukt eller fuktmerker i underetasje/kjeller?
☑ Nei ☐ Ja

6 Kjenner du til om det er/har vært utettheter i terrasse/garasje/tak/fasade?
☑ Nei ☐ Ja

7 Kjenner du til om det er/har vært problemer med ildsted/skorstein/pipe f.eks. dårlig trekk, sprekker, pålegg, fyringsforbud eller lignende?
☑ Nei ☐ Ja

8 Kjenner du til om det er/har vært f.eks. sprekker i mur, skjeve gulv eller lignende?
☑ Nei ☐ Ja

9 Kjenner du til om det er/har vært sopp/råteskader/insekter/skadedyr på eiendommen som rotter, mus, maur eller lignende?
☑ Nei ☐ Ja

10 Kjenner du til om det er/har vært skjeggkre i boligen?
☑ Nei ☐ Ja

11 Kjenner du til om det er/har vært utført arbeid på el-anlegget eller andre installasjoner (f.eks. oljetank, sentralfyr, ventilasjon)?
Svar: Nei

12 Kjenner du til om det er utført kontroll av el-anlegget og/eller andre installasjoner (f.eks. oljetank, sentralfyr, ventilasjon)?
☑ Nei ☐ Ja

13 Har du ladeanlegg/ladeboks for elbil i dag?
☐ Nei ☑ Ja
Beskrivelse: Easy boks

14 Kjenner du til om ufaglærte har utført arbeid som normalt bør utføres av faglærte, utover det som er nevnt tidligere (f.eks. drenering, murerarbeid, tømrerarbeid etc)?
☑ Nei ☐ Ja

15 Er det nedgravd oljetank på eiendommen?
☑ Nei ☐ Ja

16 Kjenner du til om det har vært utført arbeid på terrasse/garasje/tak/fasade?
Svar: Nei

17 Selges eiendommen med utleiedel, leilighet, hybel eller tilsvarende?
☑ Nei ☐ Ja

18 Kjenner du til om det er innredet/bruksendret/bygget ut i kjeller eller loft eller andre deler av boligen?
☑ Nei ☐ Ja

19 Kjenner du til forslag eller vedtatte reguleringsplaner, andre planer, nabovarsel eller offentlige vedtak som kan medføre endringer i bruken av eiendommen eller av dens omgivelser?
☑ Nei ☐ Ja

20 Kjenner du til om det foreligger påbud/heftelser/krav/manglende tillatelser vedrørende eiendommen?
☑ Nei ☐ Ja

Document reference: 1208250192

21 Er det foretatt radonmåling?

☑ Nei ☐ Ja

22 Kjenner du til manglende brukstillatelse eller ferdigattest?

☑ Nei ☐ Ja

23 Kjenner du til om det foreligger skaderapporter/ tilstandsvurderinger eller utførte målinger?

☑ Nei ☐ Ja

24 Er det andre forhold av betydning ved eiendommen som kan være relevant for kjøper å vite om (f.eks. rasfare, tinglyste forhold eller private avtaler)?

☑ Nei ☐ Ja

Spørsmål for bolig i sameie/borettslag/boligaksjeselskap:

25 Kjenner du til om sameiet/laget/selskapet er involvert i tvister av noe slag?

☑ Nei ☐ Ja

26 Kjenner du til vedtak/forslag til vedtak om forhold vedr. eiendommen som kan medføre økte felleskostnader/økt fellesgjeld?

☑ Nei ☐ Ja

27 Kjenner du til om det er/har vært sopp/råteskader/insekter/skadedyr i sameiet/laget/selskapet (fellesareal eller i andre boliger) som rotter, mus, maur eller lignende?

☑ Nei ☐ Ja

28 Kjenner du til om det er/har vært skjeggkre i sameiet/laget/selskapet (fellesareal eller i andre boliger)?

☑ Nei ☐ Ja

Document reference: 1208250192

Tilleggskommentar

Jeg bekrefter at opplysningene er gitt etter beste skjønn. Jeg er kjent med at dersom jeg har gitt ufullstendige, uriktige eller misvisende opplysninger om eiendommen, vil forsikringsselskapet kunne søke hel eller delvis regress for sine utbetalinger eller redusere sitt ansvar helt eller delvis, jfr. vilkår for boligselgerforsikring punkt 7.1 og forsikringsavtaleloven kapittel 4.

Jeg er orientert om mitt mulige ansvar som selger etter avhendingsloven, eventuelt etter kjøpsloven (aksjeboliger), og om forsikringsgiver sitt boligselgerforsikringstilbud.

Jeg er klar over at avtale om forsikring er bindende. Jeg er også klar over at premietilbudet først kan påberopes når boligen er solgt (budaksept). Premietilbudet som er gitt av megler er bindende for forsikringsgiver i 6 – seks – måneder fra oppdragsinngåelse med megler.

Etter dette vil premien og forsikringsvilkårene kunne justeres. Når premietilbudet ikke lenger er bindende for forsikringsselskapet må egenerklæringsskjemaet signeres på nytt og eventuelle endringer påføres. Det vil da være forsikringspremien og forsikringsvilkårene på ny signeringsdato som legges til grunn.

Det kan ikke tegnes boligselgerforsikring ved følgende salg:

- mellom ektefeller eller slektninger i rett oppstigende eller nedstigenede linje, søsken, eller
- mellom personer som bor eller har bodd på boligeiendommen og/eller
- når salget skjer som ledd i sikredes næringsvirksomhet/er en næringseiendom
- etter at boligeiendommen er lagt ut for salg.
- ved salg av helårs- og fritidsbolig er det krav til at det foreligger tilstandsrapport i henhold til Forskrift til avhendingslova (tryggere bolighandel).

Forsikringsselskapet kan ved skriftlig samtykke akseptere tegning av forsikring også i ovennevnte tilfeller.

Dersom forsikringsselskapet ikke har gitt skriftlig samtykke, kan erstatningen bortfalle.

Ved oppgjørsoppdrag trer forsikringen i kraft når kontrakten er signert av begge parter, begrenset til siste 12 måneder før overtakelse.

Forøvrig oppfordrer selger potensielle kjøpere til å undersøke eiendommen grundig, jf avhendigsloven § 3-10 og kjøpsloven § 20 (aksjeboliger).

Gyldig forsikring forutsetter at det for helårs- og fritidsbolig foreligger tilstandsrapport som er i henhold til Forskrift til avhendingslova (tryggere bolighandel).

☐ Jeg ønsker boligselgerforsikring, og bekrefter å ha mottatt og lest forsikringsvilkårene og informasjonsbrosjyre til selger i forbindelse med kjøp av boligselgerforsikring. Forsikringen trer i kraft på det tidspunkt det foreligger en budaksept mellom partene, begrenset til tolv måneder før overtagelse. Ved oppgjørsoppdrag trer forsikringen i kraft når kontrakten er signert av begge parter, begrenset til siste 12 måneder før overtakelse. Jeg bekrefter med dette at eiendommen ikke er en næringseiendom, at den ikke selges som ledd i næringsvirksomhet eller mellom ektefeller eller slektninger i rett oppstigende eller nedstigende linje, søsken, eller mellom personer som bor eller har bodd på boligeiendommen. Gyldig forsikring forutsetter at det for helårs- og fritidsbolig foreligger tilstandsrapport som er i henhold til Forskrift til avhendingslova (tryggere bolighandel). Forsikringen er ugyldig dersom den tegnes i strid med forsikringsvilkårene. Jeg er innforstått med at eiendomsmegleren ikke har fullmakt til å gjøre unntak fra ovennevnte begrensninger. Jeg er oppmerksom på at 8% av total forsikringspremie er honorar til Söderberg & Partners.

☑ Jeg ønsker ikke boligselgerforsikring, men megler har tilbudt meg å kjøpe slik forsikring.

☐ Jeg kan ikke kjøpe boligselgerforsikring ihht vilkår.

Document reference: 1208250192

E-Signing validated

secured by IN GROUPE

NAME OF SIGNER	IDENTIFIER	TIME	ELECTRONIC ID
Ola Roseth	dc576513cf537d5f69083d 1c503754e42871375d	13.10.2025 20:36:03 UTC	Signer authenticated by One time code

Document reference: 1208250192

- This is a PDF document digitally signed by IN Groupe's E-Signing service.
- The document's integrity is protected by signing and sealing the contents with a certificate issued to IN Groupe by a third party. Validating the signature confirms that the contents have not been modified since the time of signing.
- For more information about document formats, see https://doc.ingroupe.com/developer

Boligopplysninger:

Akebakken boligsameie		V³ r ref.:	2413/11	Fŋdselsdato eier:	11.06.1997
Ladderudjordet 29		Type:	Boligsameie		
2070 R¡ HOLT		Eiere:	Ola Roseth		
Organisasjonsnr:	930 607 398	Seksjonsnr:	11		

1: Felleskostnader

Tot. innev. m³ ned: 2 961

Felleskostnader:	Felleskostnader	1 648
	L³ nekostnader	228
	L³ nekostnader	416
Tilleggsytelser:	TV/Bredb³ nd	469
	Parkeringsplasser	200

Selger forplikter for felleskostnader i overtakelsesm³ neden, unntatt ved overtakelse den 1. i m³ neden. Vi forutsetter at kjŋper og selger gjŋr opp seg imellom for oppgjŋrsm³ neden

Hvis boligselskapet har felles l³ n vil andel renter og avdrag p³ fellesgjelden reguleres m³ nedlig i henhold til gjeldende rente i banken. Det sendes ikke ut spesielt varsel ved endring av l³ nekostnadene.

3: Fellesgjeld

Ajourf. Andel f.gj. (l³ n):	69 735	Gjeld siste ³ rsoppg.:	0
Klient ajourf. l³ n:	1 387 058,12	Klient gj. s. ³ rsoppg.:	0

Spesifikasjon av l³ n:

L³ nenummer: 16369874954, DNB Bank ASA

Annuitetsl³ n, 4 terminer per ³ r.

Rentesats per 07.10.2025: 7.2% pa.

Antall terminer til innfrielse: 59

Saldo per 07.10.2025: 1 387 058

Andel av saldo: 69 736

Fŋrste termin/fŋrste avdrag: 30.09.2025 (siste termin 30.06.2040)

Det er ikke vedtatt avtale om individuell nedbetaling av fellesgjeld.

4: SŋrskiIte opplysninger

Klausuler:

Styreleder:	Tore Knutsen
Adresse:	Ladderudjordet 50
Postnr/-sted:	2070 R¡ HOLT
Telefon:	Mob.: 90524860
E-post:	jorgen.hansen.starholm@gmail.com

5: Restanse felleskostnader pr. 07.10.2025

Utest³ ende saldo: 0

Felleskostnader:	0	Restanse:	0
Gebyr:	0	Forskudd:	0
Rente:	0	Overdekning:	0

Ved spŋrsm³ l om utest³ ende saldo: Usbls kundesenter, tlf 22 98 38 00 eller e-post restanse@usbl.no, m³ kontaktes for ³ f³ oppgitt riktig utest³ ende saldo.

6: Ligning - 2024

		Gjeld:	0	Andre inntekter:	50
Annen formue:	632	Utgifter:	0		

Usbl har ikke opplysninger om formuesverdi av boligen. For opplysninger om dette se www.skatteetaten.no

7: P³ lydende

P³ lydende:		Opprinnelig innskudd:	
Seksjonsnr:	11	Partialobligasjonsnr:	

8: Bygning/eiendom

Bygge³ r: 2022

Boligopplysninger:

Saksbehandler: Robot H³ rfagre Dato utkjŋrt: 07.10.25 Side 2 av 2

Akebakken boligsameie	V³ r ref.:	2413/11	Fŋdselsdato eier:	11.06.1997
Ladderudjordet 29	Type:	Boligsameie		
2070 R¡ HOLT	Eiere:	Ola Roseth		
Organisasjonsnr: 930 607 398				

8: Bygning/eiendom

G³ rds/bruksnr: 96/661 - seksjon:11

Bygningstype: Lavblokk

Feste/eiet tomt:	Eiet	Tomteareal:	1028.9

9: Forsikring

Forsikret i:	If Skadeforsikring NUF	Polisenr:	SP4997614

10: Fasiliteter og andre enhetsopplysninger

Ferdigstillt:	01.12.2022	Fŋrste innflytting:	01.12.2022	SSBnr:	H0102
Etasje:	1	Oppvarmingstype:	Uspesifisert		
Heis:	Nei				
Parkeringstype:	Ingen ()				
Systeml³ s:	Nei	Antall rom:	2		
Husdyrhold:		Oppr. antall rom:	2		
Livslŋp standard:	Nei	Kategori:	Leilighet		

Fasiliteter:

Kommunale avgifter faktureres direkte hver seksjon fra kommunen.

Pliktig medlemskap i Ladderudlŋkka huseierforening. Betales gjennom felleskostnader.

Eierskiftegebyret faktureres til selger via megler. Faktura sendes n³ r eierskiftet er registrert. Vennligst vent med betaling til denne er mottatt, da KID nummer m³ oppgis ved betaling.

EIDSVOLL KOMMUNE

Byggesak

Talo Arkitektur As
Susanne Pettersen
Hausmanns gate 16
0182 OSLO

Deres ref.:	Vår ref.:	Saksbehandler:	Dato:
	21/6710 - 11	Margareth Ramstad	12.06.2025

Gbnr. 96/661 snr. 5-12 - Ladderudjordet 29-31 - Ferdigattest for kjedehus med 8 boenheter (hus 31-38)

Ansvarlig søker: Talo Arkitektur As, v/Susanne Pettersen, Hausmanns gate 16, 0182 OSLO
Tiltakshaver: I-Bolig AS, Balder alle 2, 2060 GARDERMOEN

Vedtak

Ferdigattest for kjedehus med 8 boenheter (hus 31-38) gis i samsvar med plan- og bygningsloven § 21-10 og byggesaksforskriften, SAK10, § 8-1.

Søknad om ferdigattest er mottatt 05.06.2025.
Tillatelse til tiltak ble gitt 17.08.2021.
Midlertidig brukstillatelse ble gitt 15.11.2022.

Det er bekreftet at tilstrekkelig dokumentasjon som grunnlag for driftsfasen er overlevert til tiltakshaver. Det forutsettes at produktene som er benyttet i byggverket tilfredsstiller kravene i byggteknisk forskrift (TEK17) kapittel 3.

Sluttrapport for avfallshåndtering eller forurenset grunn er mottatt 05.06.2025, se byggesaksforskriften (SAK10) § 8-1 fjerde ledd.

Postadresse Postboks 90 2081 EIDSVOLL
Besøksadresse Rådhusgata 1 2081 EIDSVOLL
Telefon +47
Kontonr. 1802.05.76282
Org.nr. 964 950 113
E-post margareth.ramstad@eidsvoll.kommune.no
Internett www.eidsvoll.kommune.no

Klageadgang
Klage på vedtaket kan sendes til kommunen innen tre, 3, uker etter at dette brevet er mottatt, se plan- og bygningsloven § 1-9 og forvaltningsloven §§ 28 og 29. Klageinstans er Statsforvalteren i Østfold, Buskerud, Oslo og Akershus. Saken vil få en ny vurdering i kommunen. Dersom vedtaket opprettholdes, sendes saken til statsforvalteren for avgjørelse.

Med hilsen

Åge André Klefsåsvold
avdelingsleder byggesak

Margareth Ramstad
avdelingsingeniør

Dokumentet er elektronisk godkjent og har derfor ingen signatur

Kopi til
I-Bolig AS Balder alle 2 2060 GARDERMOEN

Vedlegg
8_Gjennomføringsplan_Gjennomføringsplan

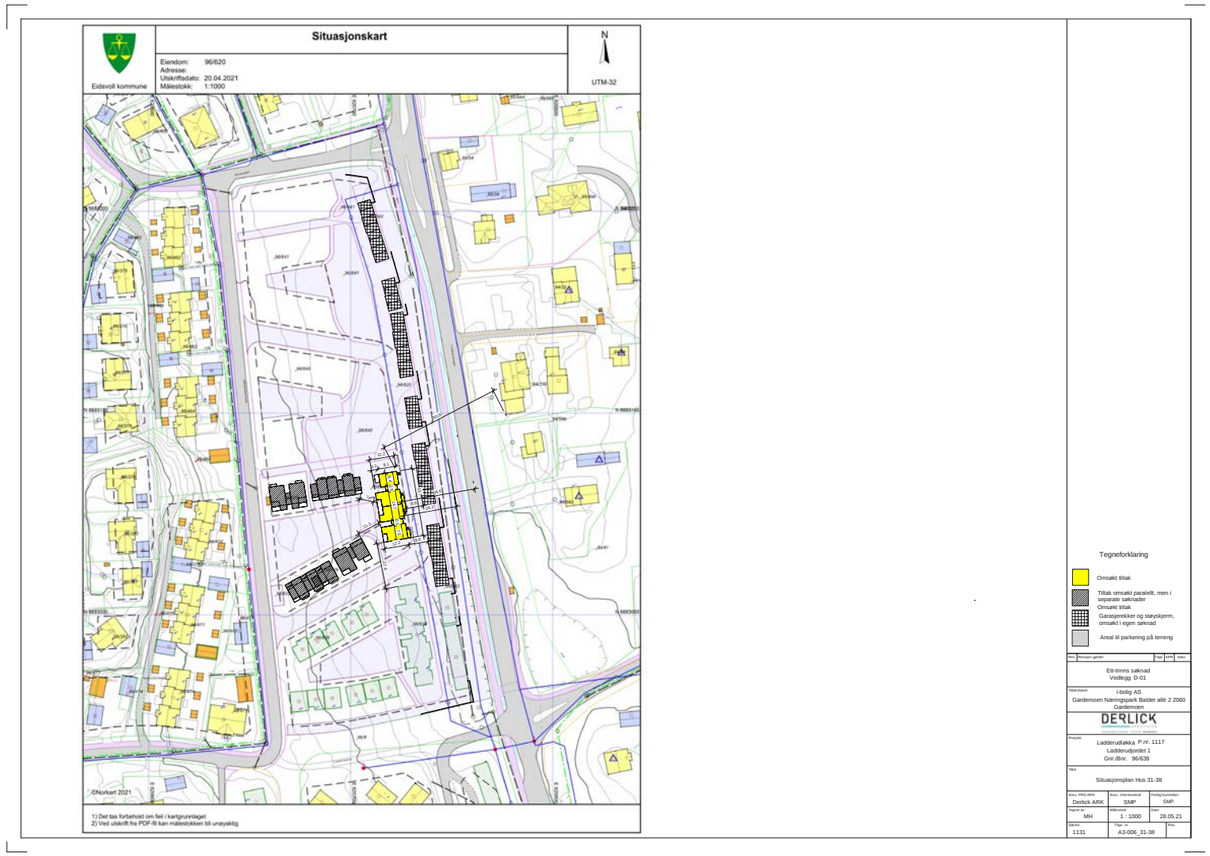

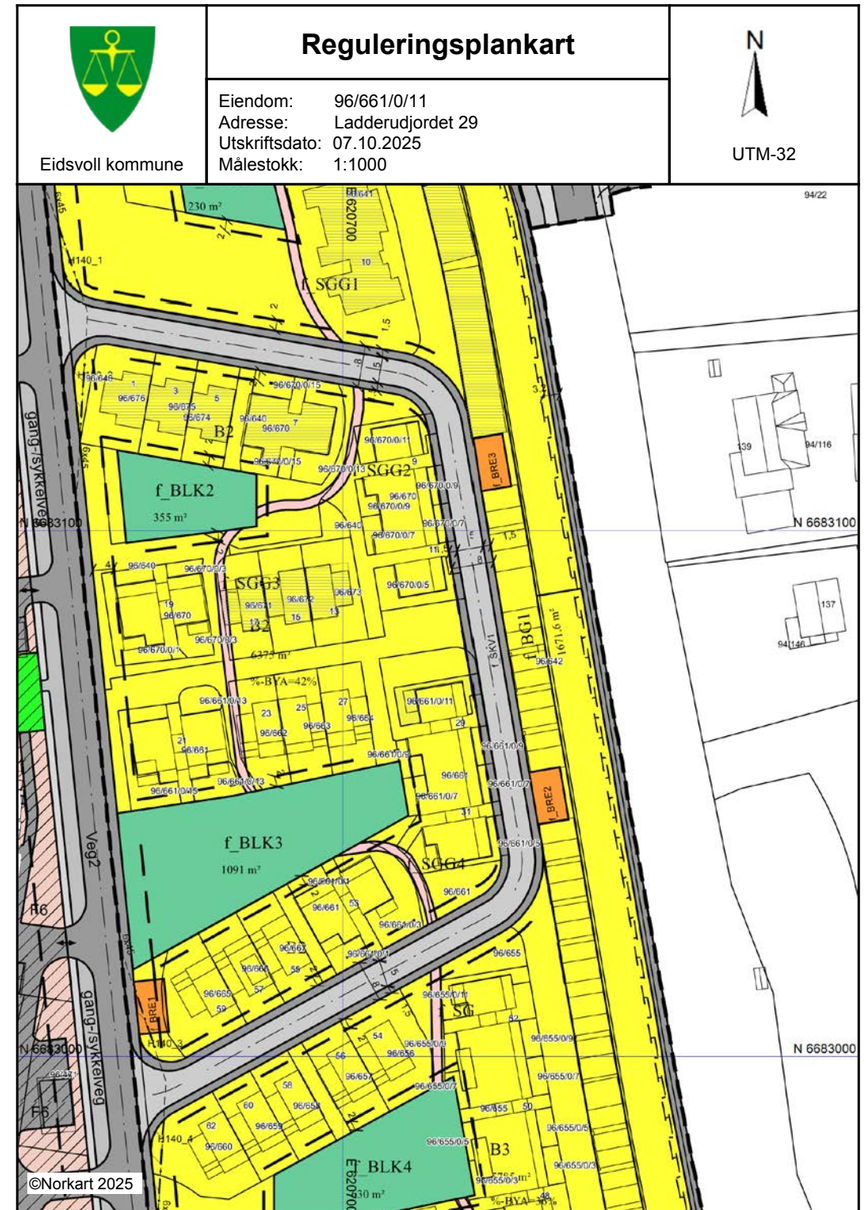

Kartet er produsert fra kommunens beste digitale kartbaser for området og inneholder viktige opplysninger om eiendommen og området omkring.
Presentasjonen av informasjon er i samsvar med nasjonal standard.
Kartet kan inneholde feil, mangler eller avvik i forhold til kravene i oppgitt standard.
Kartet kan ikke benyttes til andre formål enn det formålet det er utlevert til uten samtykke fra kommunen jf. lov om åndsverk.

Tegnforklaring

Reguleringsplan-Byggeområder (PBL1985 §
- Konsentrert småhusbebyggelse

Reguleringsplan-Offentlige trafikkområder (
- Kjøreveg
- Annen veggrunn
- Gang-/sykkelveg

Reguleringsplan-Fellesområder (PBL1985 § .
- Felles avkjørsel
- Felles lekeareal for barn
- Annet felles areal for flere eiendommer

Reguleringsplan-Bebyggelse og anlegg (PBL
- Boligbebyggelse
- Garasjeanlegg for bolig-/fritidsbebyggelse
- Renovasjonsanlegg
- Lekeplass

Reguleringsplan-Samferdselsanlegg og tekn
- Kjøreveg
- Gangveg/gangareal/gågate
- Annen veggrunn - tekniske anlegg

Reguleringsplan-Hensynsoner (PBL2008 §12
- Sikringsone - Frisikt

Reguleringsplan-Juridiske linjer og punkt PE
- Sikringsonegrense

Reguleringsplan-Felles for PBL 1985 og 200
- Regulerings- og bebyggelsesplanområde
- Planens begrensning
- Formålsgrense
- Regulert tomtegrense
- Byggegrense
- Planlagt bebyggelse
- Regulert senterlinje
- Frisiktslinje
- Regulert kant kjørebane
- Regulert støyskjerm
- Målelinje/Avstandslinje
- Avkjørsel
- Abc Påskrift feltnavn
- Abc Påskrift areal
- Abc Påskrift utnytting
- Abc Påskrift bredde
- Abc Påskrift plantilbehør
- Abc Regulerings- og bebyggelsesplan - påskrift

Ann Kristin Hoset

Stilling
Eiendomsmegler MNEF

Mobil
98 08 56 92

Mail
ann.kristin.hoset@aktiv.no

Relevant utdanning
BI Norwegian Buisness School

Antall år i bransjen
18 år

Områdeerfaring
Øvre Romerike

Boligtyper
Eneboliger, leiligheter, tomter, fritidsboliger, prosjekt, m.m.

Ved salg av eiendom er det viktig at du får tett og grundig oppfølging gjennom hele salgsprosessen. Ingen bolighandel er lik. Hver eiendom har sine særtrekk og det er meglers oppgave å få frem det beste ved din bolig.

Best resultat for kunden - hver gang

Jeg vil gjennom Aktiv Eiendomsmegling jobber for at du skal få høyest mulig pris ved at:

- Du benytter deg at et meglerfirma som i flere år har blitt kåret til å ha de mest fornøyde kundene.

- Vi har profesjonelle fortografer (Bilder er alfa omega i en salgsprosess).

- Flotte annonser og salgsoppgaver.

- Du får en lokalkjent megler (kan selge inn omårdet godt - vi skal jo ikke bare selge boligene).

- Erfaren megler som selger mye i området og har interessenter å vinkel over til din bolig, samt god erfaring med annonsering og i budrunder.

- Samarbeid med Aurskog Sparebank som kan birdra med finansiering til dine interessenter og igjen til flere budgivere og høyrere pris på din bolig.

Mitt mål er å gjøre deg som kunde 100% fornøyd ved å levere kvalitet i alle ledd. Du skal alltid stå i sentrum av mitt fokus, og sammen skal vi arbeide for å oppnå en best mulig pris for din eiendom og samtidig bestrebe en best mulig salgsprosess.

aktiv.
Tar deg videre

Drømmer du om ny bolig? Vi kan hjelpe deg med å få drømmen til å bli virkelighet.

Hos oss i Aurskogbanken får du alltid god og personlig rådgivning som er tilpasset dine behov og økonomi. Vi finansierer dine boligdrømmer, tar vare på sparepengene dine og sørger for at du og flokken din er riktig forsikret. Kjøper du bolig med energiklasse A eller B får du vårt mest gunnstige boliglån. Vi gir også tilbake til lokalsamfunnet i form av gaver og sponsorstøtte. Vi er en bank du kan stole på – både nå og i fremtiden.

Hos oss får du også gratis bruk av konto og kort i hverdagen. Det eneste du betaler er et årsgebyr samt valutapåslag dersom du bruker kortet i utlandet.

Ta kontakt med oss for en hyggelig prat på kontoret vårt i Trondheimsvegen 84 på Jessheim, i Teiealleen på Nannestad, på Teams eller telefon.

www.aurskog-sparebank.no
Aurskog • Bjørkelangen • Årnes • Jessheim • Sørumsand • Askim • Gjøvik • Nannestad • Lillestrøm

Telefon: 63 85 44 40
E-post: post@aurskog-sparebank.no

Aurskog SPAREBANK

Trygghet for deg som boligkjøper

HELP
Rett skal være rett. For alle.

Derfor bør du ha Boligkjøperforsikring:

- 1 av 4 finner feil etter overtakelse av ny bolig
- Advokaten vet hvilke feil som gir krav mot selger
- Vi tar saken, uten økonomisk risiko for deg
- Advokathjelp er dyrt når du ikke har Boligkjøperforsikring

Advokatforsikring for boligeiere inkluderer i tillegg:

- Samboeravtale og ektepakt
- Arveoppgjør, testament og fremtidsfullmakt
- Kjøp og håndverkertjenester
- Naboforhold og husleie
- ID-tyveri og nettkrenkelser
- Tilgang til viktige digitale kontrakter
- Husstandsdekning
- Opptil 2 mill. i tvistedekning

Hva koster det?

Andelsbolig og aksjeleilighet	8 900 kr
Selveierleilighet og rekkehus	11 900 kr
Ene-, tomannsbolig og tomt	16 900 kr

Pris gjelder for 5 år.

Advokatforsikring for boligeiere kan bare tegnes samtidig med boligkjøperforsikringen, og koster kun kr 2 800 i tillegg per år.

Egenandel kr 4 000 påløper ved takst, tvist eller 10 timer advokatbistand, avhengig av hva som kommer først

Boligkjøperforsikring tegnes hos eiendomsmegler senest ved kontraktsignering og gir rett til advokathjelp inntil 5 år etter overtakelse. Forsikringen betales som del av oppgjøret ved boligkjøpet. Advokatforsikringen fornyes årlig ved faktura fra HELP.

Har du spørsmål? Kontakt HELP på 22 99 99 99 eller post@help.no. Les mer på help.no.

Ved kjøp av landbrukseiendom, herunder også småbruk, og annen kombinasjonseiendom, begrenser forsikringen seg til våningshuset (kundens primærbolig). Meglerforetaket mottar kr 5 600/5 600/5 900 i kostnadsgodtgjørelse, avhengig av boligtype, samt et tillegg på kr 1 000 ved salg av Advokatforsikring for boligeiere. Vi tar forbehold om pris- og vilkårsendringer. Hvis premien ikke er innbetalt ved overtakelse, vil avtalen bli kansellert. For fullstendig informasjon om dekning og vilkår, se help.no.

OVERSIKT OVER LØSØRE OG TILBEHØR TIL EIENDOMMEN

Oversikten er utarbeidet av Norges Eiendomsmeglerforbund, Eiendom Norge og Advokatforeningens Eiendomsmeglingsgruppe, og er gjeldende fra 1. januar 2020.

Generelt
Lov om avhending av fast eigedom (avhendingslova/avhl.) av 3. juli 1992 regulerer kjøper og selgers rettigheter og plikter ved overdragelse av fast eiendom og andeler i borettslag.

I henhold til avhl. § 3-4 skal eiendommen, når annet ikke er avtalt, overdras med innredninger og utstyr som etter lov, forskrift eller annet offentlig vedtak skal følge med. Det samme gjelder varig innredning og utstyr som enten er fastmontert eller er særskilt tilpasset bygningen, jf. avhl. § 3-5. Loven inneholder ingen detaljert oversikt over hva som omfattes av «innredning og utstyr», og over hva som skal regnes som «fastmontert eller særskilt tilpasset».

Partene kan fritt avtale hva som skal følge med eiendommen ved salg. Bransjens liste over løsøre og tilbehør som skal følge med eiendommen, er en del av avtalen mellom kjøper og selger dersom ikke annet er opplyst i salgsoppgaven, kjøper har tatt forbehold i bud eller avtale på annen måte er inngått. Der intet annet er avtalt, vil løsøre og tilbehør medfølge slik dette fremkommer av avhl. § 3-4 og § 3-5 og denne oversikt.

Produkter og installasjoner som medfølger overdras uten noen form for garantier, utover eventuell gjenværende leverandørgaranti.

Dersom det er noe i nedenstående liste som ikke finnes på eiendommen, vil det heller ikke medfølge.

1. HVITEVARER medfølger der dette er spesielt angitt i salgsoppgaven.

2. HELDEKKENDE TEPPER følger med uansett festemåte.

3. VARMEKILDER, slik som ovner, kaminer, peiser, varmepumper og panelovner, følger med uansett festemåte. Frittstående biopeiser/varmeovner og terrassevarmere medfølger ikke. Det følger ikke med varmekilder i rom som ikke har vegg- eller fastmonterte varmekilder på visning.

4. TV, RADIO OG MUSIKKANLEGG. TV-antenner og fellesanlegg for TV, herunder parabolantenne, og tuneren/dekoder/tv-boks medfølger der dette eies av selger. Veggmontert TV/flatskjerm med tilhørende festeordning samt musikkanlegg følger ikke med (se også punkt 12).

5. BADEROMSINNREDNING/UTSTYR. Badekar, dusjkabinett, dusjvegger, alle fastmonterte speil og hyller, fastmonterte glass- og håndkleholdere, herunder håndklevarmere samt baderomsinnredning, medfølger.

6. GARDEROBESKAP medfølger, selv om disse er løse. Fastmonterte garderobehyller og knagger medfølger. Innredning i garderobeskap, for eksempel løse eller fastmonterte trådkurver, hyller, stenger og lignende, medfølger.

7. KJØKKENINNREDNING medfølger, herunder også åpne, fastmonterte hyller og løs eller fastmontert kjøkkenøy.

8. MARKISER, PERSIENNER og annen type innvendig og utvendig solskjerming, gardinoppheng, lamellgardiner og liftgardiner medfølger.

9. AVTREKKSVIFTER av alle slag, samt fastmonterte aircondition/ventilasjonsanlegg, medfølger.

10. SENTRALSTØVSUGER medfølger med komplett anlegg, herunder slange, munnstykke mm.

11. LYSKILDER. Kupler, lysstoffarmatur, fastmonterte "spotlights", oppheng og skinner med spotlights samt utelys og hagebelysning medfølger. Vegglamper, krokhengte lamper, lysekroner, prismelamper og lignende som er koblet til sukkerbit eller stikkontakt følger likevel ikke med.

12. INSTALLERTE SMARTHUSLØSNINGER med sentral som styrer lys, varme, lyd o.l., samt tilhørende trådløse enheter som brytere, sensorer, kameraer, integrerte høyttalere el. medfølger. Enkle lysstyringssystem f.eks. med en sentral som kun styrer lyspærer eller smartpærer montert i sokkel medfølger likevel ikke.

13. UTVENDIGE SØPPELKASSER og eventuelt holder/hus til disse medfølger.

14. POSTKASSE medfølger.

15. UTENDØRS INNRETNINGER slik som flaggstang, fastmontert tørkestativ, samt andre faste utearrangementer som f.eks. badestamp, boblekar/jacuzzi og liknende utendørs kar, lekestue, lekestativ, utepeis, fastmontert trommel til vannslange, medfølger. Guidekabel/avgrensingskabel til robotgressklipper medfølger, men robotgressklipper og ladestasjon for denne medfølger ikke.

16. FASTMONTERT VEGGLADER/LADESTASJON TIL EL-BIL medfølger uavhengig av hvor laderen er montert.

17. SOLCELLEANLEGG med tilhørende teknisk infrastruktur medfølger.

18. GASSBEHOLDER til gasskomfyr og gasspeis medfølger.

19. BRANNSTIGE, BRANNTAU, feiestige og lignende medfølger der dette er påbudt. Løse stiger medfølger ikke.

20. BRANNSLUKNINGSAPPARAT, BRANNSLANGE og RØYKVARSLER medfølger der dette er påbudt. Det er eier og brukers plikt til å se til at utstyret forefinnes på enhver eiendom. Hvis annet ikke er uttrykkelig avtalt, skal dette derfor alltid følge med ved salg av eiendom.

21. SAMTLIGE NØKLER til eiendommen som selger er i besittelse av skal overleveres kjøper på overtakelsen, herunder nøkler til eventuelle boder, uthus, garasjeportåpner e.l. Låses boder, uthus e.l. med hengelås, skal lås og nøkler til disse medfølge.

22. GARASJEHYLLER, bodhyller, lagringshyller og oppheng til bildekk medfølger såfremt de er fastmontert.

Planter, busker og trær som er plantet på tomten, eller fastmonterte kasser og lignende er en del av eiendommen og medfølger i handelen.

Forbrukerinformasjon om budgivning

Sist oppdatert med virkning fra 1. juli 2025, i forbindelse med ikrafttredelse av endringer i eiendomsmeglingsloven.

Informasjonen er utarbeidet av Forbrukerrådet, Advokatforeningen ved Lovutvalget for eiendomsmegling, Eiendom Norge og Norges Eiendomsmeglerforbund, på grunnlag av bl.a. eiendomsmeglingsloven § 6-8.

Nedenfor gis en oversikt over de retningslinjer som anbefales ved budgivning på eiendommen. Avslutningsvis gis også en kort oversikt over de viktigste rettsreglene tilknyttet budgivning.

Før det legges inn bud på eiendommen oppfordres budgiver til å sette seg inn i all relevant informasjon om eiendommen, herunder salgsoppgave og tilstandsrapport.

GJENNOMFØRING AV BUDGIVNING:

1. Alle bud skal inngis skriftlig til megler, som formidler disse videre til selger. Med skriftlige bud menes også elektroniske meldinger som e-post og SMS når informasjonen i disse er tilgjengelig også for ettertiden. Kravet til skriftlighet gjelder også budforhøyelser, og motbud (bud fra selger), aksept eller avslag fra selger. Før formidling av bud til selger skal megler innhente gyldig legitimasjon og signatur fra budgiver. Kravet til legitimasjon og signatur er oppfylt for budgivere som benytter e-signatur som f.eks. BankID eller MinID.

2. Et bud bør inneholde eiendommens adresse (eventuelt gnr/bnr), kjøpesum, budgivers kontaktinformasjon, finansieringsplan, akseptfrist, overtakelsesdato og eventuelle forbehold som for eksempel usikker finansiering, salg av nåværende bolig ol. Normalt vil ikke et bud med forbehold bli akseptert før forbeholdet er avklart. Konferer gjerne med megler før bud inngis.

3. Megler skal legge til rette for en forsvarlig avvikling av budrunden. I forbrukerforhold (dvs. der selger er forbruker) skal megleren ikke formidle bud med kortere akseptfrist enn kl. 12.00 første virkedag etter siste annonserte visning. Etter denne fristen bør budgivere ikke sette en kortere akseptfrist enn at megler har mulighet til, så langt det er nødvendig, å orientere selger, budgivere og øvrige interessenter om bud og forbehold. Dersom bud inngis med en frist som åpenbart er for kort til at megleren kan avvikle budrunden på en forsvarlig måte som sikrer selger og interessenter et tilstrekkelig grunnlag for sine handlingsvalg, vil megler fraråde budgiver å stille slik frist.

4. Megler skal ikke formidle bud med forbehold om at budet eller forbehold i budet skal holdes skjult (hemmelig) for andre budgivere og interessenter.

5. Megleren vil uoppfordret gi sin vurdering av det enkelte bud overfor selger, når budet er gitt innenfor fristene i punkt 3.

6. Megleren skal, så langt det er nødvendig og mulig, holde budgiverne skriftlig orientert om mottatte bud, herunder budets størrelse, forbehold og akseptfrist. Megler skal så snart som mulig bekrefte skriftlig overfor budgivere at budene deres er mottatt. For øvrig vil megler, på forespørsel fra andre, opplyse om aktuelle bud på eiendommen, herunder relevante forbehold.

7. Kopi av budjournal skal gis til kjøper og selger uten ugrunnet opphold etter at handel er kommet i stand. Dersom det er viktig for budgiver å bevare sin anonymitet, bør budet formidles gjennom fullmektig.

8. Etter at handel har kommet i stand, eller dersom en budrunde avsluttes uten at handel er kommet i stand, kan en budgiver kreve kopi av budjournalen i anonymisert form.

VIKTIGE AVTALERETTSLIGE FORHOLD:

1. Det eksisterer ingen angrerett ved salg/kjøp av fast eiendom.

2. Når et bud er inngitt til megler og innholdet i budet er formidlet til selger (slik at selger har fått kunnskap om budet), kan budet ikke kalles tilbake. Budet er da bindende for budgiver frem til akseptfristens utløp, med mindre budet før denne tid avslås av selger eller budgiver får melding om at eiendommen er solgt til en annen. Man bør derfor ikke gi bud på flere eiendommer samtidig dersom man ikke ønsker å kjøpe flere enn en eiendom.

3. Selger står fritt til å forkaste eller akseptere ethvert bud, og er for eksempel ikke forpliktet til å akseptere høyeste bud.

4. Når en aksept av et bud har kommet frem til budgiver innen akseptfristens utløp er det inngått en bindende avtale.

5. Husk at et eventuelt bud fra selger til kjøper (såkalte «motbud»), avtalerettslig er et bindende tilbud som medfører at det foreligger en avtale om salg av eiendommen dersom budet i rett tid aksepteres av kjøper.

FORBRUKERRÅDET · Norges Eiendomsmeglerforbund · EIENDOM NORGE · Advokatforeningen

Budskjema

aktiv.

For eiendommen:

Adresse: Ladderudjordet 29
2070 RÅHOLT

Oppdragsnummer:

Meglerforetak: Aktiv Eiendomsmegling Jessheim
Saksbehandler: Ann Kristin Hoset

Telefon: 980 85 692
E-post: ann.kristin.hoset@aktiv.no

Undertegnede gir herved følgende bud på ovennevnte eiendom:

Kjøpesum: Kr. _____

Beløp med bokstaver: Kr. _____

+ omkostningert iht. opplysninger i salgsoppgaven

Dette budet er bindende for undertegnede frem til og med den: _____ Kl. _____

Dersom annet ikke er angitt gjelder budet til kl. 15.00 første virkedag etter siste annonserte visning. I forbrukerforhold vil bud med kortere akseptfrist enn til kl. 12.00 første virkedag etter siste annonserte visning ikke bli videreformidlet til selger.

Eventuelle forbehold: _____

Undertegnede er kjent med at selger står fritt til å godta eller forkaste ethvert bud. Likeledes er undertegnede klar over at budet er bindende for budgiver når det er kommet til selgers kunnskap. Handelen er juridisk bindende for begge parter dersom budet aksepteres innen akseptfristen. Undertegnede er kjent med at budjournalen vil bli forelagt kjøper og selger når handel er sluttet.

Ønsket overtakelsesdato: _____

Budet baseres på opplysninger og salgsvilkår som fremkommer av salgsoppgave datert: _____

Kjøpet vil bli finansiert slik:

Låneinstitusjon:		Referanse og tlf nr.:	
Lånt kapital:		Kr.:	
Egenkapital:		Kr.:	
Totalt:		Kr.:	

Egenkapital består av: ☐ Salg av nåværende bolig eller fast eiendom ☐ Disponibelt kontantbeløp (bankinnskudd)

Jeg gir bud som: ☐ Forbruker ☐ Ledd i næringsvirksomhet / juridisk person (selskap)

Jeg samtykker til bruk av elektronisk kommunikasjon: ☐ Ja ☐ Nei

Navn:		Navn:	
Fødselsnr. (11 siffer):		Fødselsnr. (11 siffer):	
Adresse:		Adresse:	
Postnr.:	Sted:	Postnr.:	Sted:
Tlf.:	E-post:	Tlf.:	E-post:
Dato.:	Sign:	Dato.:	Sign:

Kopi av legitimasjon

Kopi av legitimasjon

aktiv.

Tar deg videre