

**aktiv.**



Nordliveien 5, 1960 LØKEN

**Nyere og praktisk enebolig med 2 soverom, separat bad og vaskerom samt uinnredet loft. Flott utsyn og gode solforhold.**



Eiendomsmegler MNEF

## Kenneth Sverre

**Mobil** 930 29 613

**E-post** kenneth.sverre@aktiv.no

### Aktiv Eiendomsmegling Bjørkelangen

Bjørkeveien 18, 1941 Bjørkelangen. TLF. 63 85 40 00

## Nøkkelinformasjon

**Prisant.:** Kr 4 590 000,-  
**Omkostn.:** Kr 116 140,-  
**Total ink omk.:** Kr 4 706 140,-  
**Selger:** Panorama Byggutvikling AS

**Salgsobjekt:** Enebolig  
**Eierform:** Eiet  
**Byggeår:** 2023  
**BRA-i/BRA Total** 162/162 kvm  
**Tomtstr.:** 679.7 kvm  
**Soverom:** 2  
**Gnr./bnr.** Gnr. 34, bnr. 1009  
**Oppdragsnr.:** 1107260068

# Ditt nye hjem!

Nordliveien 5 ble oppført i 2023 og fremstår som en praktisk enebolig med alt du trenger på ett plan samt et uinnredet loft.

Her er det to soverom, bad, wc og vaskerom samt et hyggelig kjøkken og en stor stue med utgang til terrasse. Boråstapeter i flere rom. Kjøkkenet har integrerte hvitevarer som kjøl/frys, induksjonstopp, micro, stekeovn og oppvaskmaskin. Vaskerommet har benkeskap med en praktisk arbeidsflate, samt en vask. Det er en bod innenfor badet og et walk-in-closet ved det ene soverommet. Boligen har Nibe varmepumpe. Loftet innredes etter eget ønske.

Eiendommen har gode parkeringsmuligheter på egen tomt, hyggelig utsyn over nærområdet og en hage som gir rom for å skape ditt eget uterom. Her bor du barnevennlig til med kort vei til skole, barnehage og idrettsanlegg.

Velkommen til visning!



# Innhold

Nøkkelinformasjon .....	2
Om eiendommen .....	19
Egenerklæring .....	34
Energiattest .....	39
Ferdigattest .....	44
Byggetegninger .....	45
Nabolagsprofil .....	47
Budskjema .....	59



Aktiv Eiendomsmegling v/Kenneth Sverre har gleden av å presentere Nordliveien 5!  
Foto: Svein Michaelsen



Eiendommen grenser til dyrket mark har en upåklagelig utsikt!  
Eiendommen ligger åpent til og det er gode solforhold.

Nordliveien 5 ble oppført i 2023 og fremstår som en praktisk enebolig med alt du trenger på ett plan samt et uinnredet loft.

Velkommen inn!





Innenfor døren møtes du av en romslig entré med lys parkett, slette vegger i tidsriktig gråtoner og innfelte LED-spotter i himlingen som gir et moderne preg.



Det er plass til garderobeløsning, og entreen har åpen forbindelse til stuen samt trapp til uinnredet loft.

Alle oppholdsrommene i boligen har delikate parkettgulv og Borås-tapet på veggene.





Kjøkkenet har et klassisk og tidløst uttrykk med hvite rammefronter og mørke benkeplater. Her er det rikelig med både benkeplass og oppbevaring, med takhøye overskap og praktisk LED-belysning over arbeidsflatene.



Hvitevarene fra Electrolux inkluderer stekeovn og mikrobølgeovn i komfortabel arbeidshøyde, induksjonstopp, oppbygget oppvaskmaskin, kjø- og frysescap med stålfronter samt vegghengt ventilator.



Det er ingenting i veien med utsikten fra kjøkkenet!



Fra kjøkkenet er det bred åpning inn til stuen, noe som gir god kontakt mellom sonene. Kjøkkenet og stuen danner tilsammen boligens sosiale sone.



I overgangen mellom kjøkken og stue finner spisestuen sin naturlige plass. Herfra er det også utgang til markterrassen.



Boligen har en Nibe avtrekkspumpe som ventilerer huset, leverer varme til radiatorer, samt forbereder varmtvann på en energieffektiv og kostnadsbesparende måte.



Parkettgulv og vegger i samme stilrene fargetone som etreen gir et helhetlig uttrykk.



Brede vindusflater slipper inn rikelig med dagslys og gir rommet en behagelig atmosfære.



Boligen har god standard og er oppført etter kravene i TEK17.



Dette hjemmet kan bli ditt!



Boligen har to soverom med parkettgulv og vegger i samme moderne fargetone som resten av boligen.



Hovedsoverommet har direkte adkomst til både walk-in-closet og eget toalettrom, noe som gir en komfortabel og privat sone.



Badet er praktisk og moderne med grått gulvbelegg, mørke flisplater på veggene, gulvvarme og innfelte LED-spotter. Innredningen består av heldekkende servant på skuffemøblement, speilskap med integrert belysning og høyskap.



Videre finnes gulvmontert toalett og dusjhjørne med innsvingbare glassdører. I tilknytning til badet ligger en praktisk bod.



Boligen har også et separat toalett med adkomst fra hovedsoverrommet, utstyrt med servantmøbel, speilskap og toalett.



Vaskerommet er funksjonelt innredet med arbeidsbenk, utslagskum, skaplass og opplegg for vaskemaskin.

Boligen har en bod innenfor badet og et walk-in-closet ved hovedsoverrommet.

I tillegg er det mulighet for diverse oppbevaringsløsninger på vaskerommet.





Fra stuen er det terrassedør ut til en større plattform. Plattformen har levegg mot den ene naboen. Her bor du med få naboer tett inntil deg, og barna kan leke trygt i hagen og i nærområdet.



Fra boligen er det rundt 3 min med bil inn til Løken sentrum. Løken har det meste av det man trenger lett tilgjengelig i hverdagen; matbutikk, skole, barnehage, idrettsanlegg og busstilbud.



Høland Idrettslag har et større utendørs anlegg med kunstgress, naturgress, aktivitetspark, rullestolhuske m.m. I tillegg er det idrettshall, treningsrom og kafe for å nevne noe.



Eiendommen har en gruset gårdsplass med gode parkeringsmuligheter.

# Om eiendommen

## Om boligen

### Areal

BRA - i: 162 kvm

BRA totalt: 162 kvm

### Bruksareal fordelt på etasje

1. etasje

BRA-i: 103 kvm Hall, vaskerom, bad, bod, 2 soverom, walk-in-closet, stue og kjøkken, wc.

2. etasje

BRA-i: 59 kvm Uinnredet loftsetasje.

### Takstmannens kommentar til arealoppmåling

Det er ikke avholdt tilstandsrapport over eiendommen. Arealangivelser er iht. byggetegninger (hentet fra kommunens nettarkiv, docTorg.no). Rommene er ikke nøyaktig oppmålt og det må derfor legges til grunn at avvik vil forekomme ved en eventuell fremtidig oppmåling.

### Tomtetype

Eiet

### Tomtestørrelse

679.7 kvm

### Tomtebeskrivelse

Tomten har gruslagt innkjørsel og gårdsplass. Øvrig tomteareal har plen. Fra stuen er det terrassedør ut til en større platting. Plattingen har levegg mot en nabo. Fra terrassen og stuen er det nydelig utsyn over nærområdet som består av landbrukseiendommer, dyrket mark og eneboliger. Eiendommen ligger åpent til og det er gode solforhold.

### Beliggenhet

Nordliveien 5 ligger i et landlig område rett utenfor Løken i Aurskog-Høland kommune. Eiendommen grenser til dyrket mark og har en åpen og naturskjønn utsikt. Her bor du med få naboer tett inntil deg, og barna kan leke trygt i hagen og i nærområdet. Fra boligen er det rundt 3 min med bil inn til Løken sentrum. Løken har det meste av det

man trenger lett tilgjengelig i hverdagen; matbutikk, skole, barnehage, idrettsanlegg og busstilbud.

Hølandsbygdene, et levende lokalsamfunn med sterke fellesskap

Løken, Momoen og Hjellebøl er sentrale steder i Hølandsbygdene. Løken ligger 11 km sørvest for kommunesenteret Bjørkelangen, og er et knutepunkt med skole, kirke, idrettshall, aktivitetspark og handelstilbud. Momoen er et mindre tettsted vest for Løken, mens Hjellebøl ligger langs fylkesvei 115 sør for Løken og Fosser ligger ca 3 km nord for Løken. Hølandsbygdene er kjent for sitt sterke lokalmiljø og gode samhold. Området kombinerer det landlige og rolige med et variert tilbud innen handel, idrett, kultur og friluftsliv.

Handel og servicetilbud

Løken har et hyggelig handelssentrum med både handelsgate og et lite butikkssenter. I handelsgaten finnes blant annet bensinstasjon og legekantor. På Løken Senter finner du dagligvarebutikk, bank, apotek og kafé. I umiddelbar nærhet ligger også Rema 1000, NLM Gjenbruk, Gausdal Landhandleri og Leikvin. Parkanlegget ved Løken Senter har blitt en naturlig møteplass med sittegrupper og hyggelig beplantning. Det er kort vei til Bjørkelangen med Alti Bjørkelangen og Bjørkelangen Næringspark.

Idrett, aktivitet og møteplasser

Høland Idretts- og Ungdomslag (HIUL) har et stort og veldrevet anlegg på Høland Stadion. Her finnes flerbrukshall med populær kafé, fullverdig treningsstudio med moderne apparater, eget rom for styrkeløft, spinningsal med faste timer samt store garderober med dusj og badstue. Utendørsanlegget byr på både naturgress- og kunstgressbane, samt en stor og variert aktivitetspark med sandvolleyballbane, hinderløype, klatrekube, parkurløype, lekeapparater, rullestolhuske, trampoliner, ballbinge, skatepark, pumtrack og skøytebane vinterstid. HIUL-parken er et inkluderende og populært møtested for alle aldersgrupper. Idrettslaget disponerer også lysløyper på Løken og Momoen, samt anlegg for frisbeegolf, fotballgolf, kortbanegolf, tennis og padel. HIUL tilbyr i tillegg e-sport, seniorklubb og et bredt aktivitetstilbud for alle aldre, uavhengig av funksjonsevne.

Natur, friluftsliv og fritid

Området rundt Løken byr på flotte skogsområder, små vann og gode muligheter for turer, jakt og fiske. Sommerstid er Damtjern et populært utfartssted med badestrand, bade- og fiskebrygge. Det finnes svømmebasseng ved skolen på Løken, og på Bjørkelangen ligger svømmeanlegget Bjørkebadet. På Aurskog er det 18 hulls golfanlegg. Løken fritidsklubb, i samarbeid med Aurskog-Høland kommune og HIUL, tilbyr et variert fritidstilbud for barn og ungdom, med både junior- og ungdomsklubb i egne lokaler på Høland Stadion. For voksne og eldre finnes aktive lag og foreninger, som Løken Pensjonistforening og Hølandstreffen, med fokus på sosialt samvær og trivsel.

### Kultur og lokalt engasjement

Aurskog-Høland kommune har et rikt kulturliv med moderne kultursaler i KulturArena på Hemnes og Bjørkelangen. På Bjørkelangen finnes også kino og kulturskole med tilbud innen blant annet musikk og dans. På Løken er Gamle Høland Prestegård et viktig kulturelt samlingspunkt, med lokalhistoriske arrangementer, kulturaktiviteter og selskapslokaler for utleie. I nærområdet finnes også flere arenaer for kultur og arrangementer, blant annet Smia på Fosser, Bygdetunet på Hemnes, og Halvorsens Cafe og Catering på Moe.

Hølandsbygdene preges av et sterkt lokalt engasjement for videre utvikling av bygda. Initiativet Opp med Hølandsbygdene er et tydelig uttrykk for dette, hvor innbyggere, næringsliv og kommune samarbeider om å styrke trivsel, aktivitet og attraktivitet i Løken og omkringliggende bygder. Gjennom folkemøter, idédugnader og konkrete utviklingstiltak arbeides det aktivt for å skape et levende, inkluderende og framtidsrettet lokalsamfunn.

### Skole og barnehage

Løken skole er en 1-7 skole med SFO-tilbud som ligger i naturskjønne omgivelser, med nærhet til skog og idrettsanlegget til Høland Idretts- og Ungdomslag. Løken Skoles visjon er Optimal vekst for eleven - faglig og sosialt. Det er skolebussordning til Bråte ungdomsskole, og begge kommunens videregående skoler ligger på Bjørkelangen. Løken barnehage har plass til barn i alderen 0–6 år. Barnehagen ligger nært Løken skole og barnehagen var en av de første som ble bygget i Aurskog-Høland kommune. På Momoen ligger de private barnehagene Lundebygrenda Barnehage og Hofmoen Barnehage. Lundebygrenda Barnehage er inspirert av Reggios Emilias filosofi, verdiord og deres menneskesyn som er bygget på demokrati og dialog.

### Adkomst

Det vil bli satt opp visningsskilt under visning.

### Bebyggelsen

Området består hovedsakelig av spredt boligbebyggelse og gårdsbruk.

### Avstander

Barnehager

Hofmoen barnehag, ca 4,1 km

Lundebygrenda barnehage, ca 2,9 km

Løken barnehage, ca 2,4 km

Skoler

Løken skole (1-7 kl.), ca 1,7 km

Bråte skole (1-10 kl.), ca 11,8 km

Bjørkelangen videregående skole, ca 14,5 km

Kjelle videregående skole, ca 15,7 km

#### Sport og trening

Momoen Aktivitetspark, ca 4,1 km

Høland Stadion, ca 1,3 km

#### Dagligvare

Rema 1000 og Kiwi Løken, ca 1,8 km

#### Ladestasjon

Ladestasjon Løken sentrum, ca 1,8 km

#### **Offentlig kommunikasjon**

Det er offentlig kommunikasjon via buss hvor nærmeste holdeplass er Elverhøy, ca 200 meter fra eiendommen. Det er godt rutetilbud til pendlere, og det er togforbindelser fra Fetsund og Lillestrøm.

#### **Byggemåte**

Det er ikke avholdt tilstandsrapport over eiendommen. Eiendommen holder god standard og er oppført iht. TEK17.

#### **Innhold**

Kort fortalt

- Gode solforhold og fint utsyn.
- Flott og åpent utsyn til dyrket mark.
- Kjøkken med integrerte hvitevarer.
- Lys og luftig stue med spiseplass.
- Pent badrom med gulvvarme.
- Gjestetoalett med servant.
- Separat vaskerom med praktisk arbeidsbenk.
- To soverom hvorav ett med walk-in-closet.
- Parkettgulv og innfelte LED-spotter.
- Boråstapeter i flere rom.
- Oppvarming med Nibe varmpumpe.
- Det er installert fiber i boligen.
- Sikringsskap med energimåler.
- Energieffektivt og kostnadsbesparende.
- Energimerke Grønn C.
- Uinnredet loftsetasje.
- Parkering på gårdsplassen.

#### Planløsning

1. etasje: Hall, vaskerom, bad, bod, 2 soverom, walk-in-closet, stue og kjøkken, wc.

2. etasje: Uinnredet loft.

### Entré

Boligen har en hyggelig, overbygget velkomstterrasse med belysning. Innenfor døren møtes du av en romslig entré med lys parkett, slette vegger i tidsriktig gråtoner og innfelte LED-spotter i himlingen som gir et moderne preg. Det er plass til garderobeløsning, og entreen har åpen forbindelse til stuen samt trapp til uinnredet loft.

### Stue

Stuen er luftig og romslig med god plass til både sofagruppe, TV-møblement og spisebord. Spiseplassen kan naturlig etableres i overgangen til kjøkkenet og skaper et hyggelig samlingspunkt for familie og gjester. Brede vindusflater slipper inn rikelig med dagslys og gir rommet en behagelig atmosfære. Parkettgulv og vegger i samme stilrene fargetone som entreen gir et helhetlig uttrykk. Fra stuen er det utgang til en terrasseplattning med åpent utsyn mot landbruksarealer og ingen naboer tett på.

### Kjøkken

Kjøkkenet har et klassisk og tidløst uttrykk med hvite rammefronter og mørke benkeplater. Her er det rikelig med både benkeplass og oppbevaring, med takhøye overskap og praktisk LED-belysning over arbeidsflatene. Kitchenboard mellom over- og underskap gir et moderne og slitesterkt preg. Hvitevarene fra Electrolux inkluderer stekeovn og mikrobølgeovn i komfortabel arbeidshøyde, induksjonstopp, oppbygget oppvaskmaskin, kjøl- og frysenskap med stålfronter samt vegghengt ventilator. Flere vinduer gir kjøkkenet gode lysforhold og en luftig følelse. Kjøkkenet har også regulerbare downlights i taket.

### Bad, toalett og vaskerom

Badet er praktisk og moderne med grått gulvbelegg, mørke flisplater på veggene, gulvvarme og innfelte LED-spotter. Innredningen består av heldekkende servant på skuffemøblement, speilskap med integrert belysning og høyskap. Videre finnes gulvmontert toalett og dusjhjørne med innsvingbare glassdører. I tilknytning til badet ligger en praktisk bod.

Boligen har også et separat toalett med adkomst fra hovedsoverommet, utstyrt med servantmøbel, speilskap og toalett. Vaskerommet er funksjonelt innredet med arbeidsbenk, utslagskum, skaplass og opplegg for vaskemaskin. Vinduet gir naturlig arbeidslys.

### Soverom

Boligen har to soverom med parkettgulv og vegger i samme moderne fargetone som resten av boligen. Hovedsoverommet har direkte adkomst til både walk-in-closet og eget toalettrom, noe som gir en komfortabel og privat sone.

Loft og uteområde

Loftet i 2. etasje er uinnredet og gir muligheter for videre innredning etter eget behov.

### **Standard**

Boligen holder god standard og er oppført etter kravene i TEK 17.

### **Innbo og løsøre**

Bransjens liste over løsøre og tilbehør legges til grunn for salget dersom ikke annet fremkommer av salgsoppgaven. Listen følger vedlagt salgsoppgaven. Det er full avtalefrihet om hva som skal følge med bolig og fritidsbolig ved salg. Hvis hvitevarer og/eller annet teknisk utstyr medfølger, gis det ingen garantier i forhold til tilstand, funksjonalitet og levetid på disse.

### **Hvitevarer**

Kun hvitevarer som er spesifikt angitt i salgsoppgaven, følger med. Dette gjelder uavhengig av om hvitevaren(e) eventuelt kan anses som integrerte.

### **TV/Internett/Bredbånd**

Det er installert fiber i boligen. Ny eier må selv sørge for ønsket abonnement.

### **Parkering**

Det er godt med biloppstillingsplasser på eiendommen.

### **Radonmåling**

Boligen er oppført iht. TEK17 og skal derfor være bygget med radonsperre.

### **Diverse**

Foretaket og Aktiv-kjeden har flere samarbeidspartnere som tilbyr produkter eller tjenester i forbindelse med gjennomføringen av megleroppdraget:

- I forbindelse med forberedelse av salget, innhenter vi informasjon om eiendommen hovedsakelig fra vår samarbeidspartner Ambita
- Vend Marketplaces, eier av annonseplattformen Finn.no
- Overo leverer oppgjørsskjema og overtakelsesprotokoll. Kundene tilbys ulike leverandører for strøm og alarm avhengig av tilbydere i området. Meglerforetaket mottar betaling for tilleggstjenestene.
- Banker i Eika-alliansen tilbyr finansielle tjenester
- Signicat leverer digitale løsninger for signering av dokumenter
- Vitec Megler, leverer salgsstøttesystemet herunder elektronisk løsning for budgivning

## Energi

### **Oppvarming**

Boligen har en Nibe avtrekkspumpe som ventilerer huset, leverer varme til radiatorer, samt forbereder varmtvann på en energieffektiv og kostnadsbesparende måte. Det

suppleres med elektrisk gulvvarme på bad. Ventilasjonsløsningen bidrar til et behagelig innneklima og et sunt bomiljø.

Det ble utført tilsyn fra brann- og feierveneset i 2025 hvor det ikke ble avdekket noen avvik.

### **Informasjon om strømforbruk**

Det er ikke kjent om det er gjort avtale om Norgespris for strøm. Les mer hos NVE - [www.nve.no](http://www.nve.no)

Megler har ikke innhentet opplysninger fra el-verket vedrørende eventuelle tilsyn og rapporter etter dette. Dette gir likevel ingen garanti for at anlegget er uten feil/mangler eller er tilpasset dagens krav og/eller bruksmønster. For spørsmål knyttet til det elektriske anbefaler vi å ta kontakt med el-verket for ytterligere opplysninger, da megler ikke har fagkompetanse på dette området.

### **Energimerke**

Grønn C

### **Informasjon om energiklasse**

Alle som skal selge eller leie ut eiendom må som hovedregel energimerke boligen og fremskaffe en energiattest. Unntak gjelder blant annet for frittstående bygninger med bruksareal på mindre enn 50 m<sup>2</sup>. Det er eier som plikter å fremlegge energiattest og eier er selv ansvarlig for at opplysningene er riktige. For ytterligere informasjon se [www.enova.no/nb/energimerking/energimerk-din-bolig](http://www.enova.no/nb/energimerking/energimerk-din-bolig). Dersom eier har energimerket boligen vil komplett energiattest fås ved henvendelse til megler.

## Økonomi

### **Total prisantydning eksklusiv omkostninger**

Kr 4 590 000

### **Omkostninger kjøper**

4 590 000 (Prisantydning)

---

#### Omkostninger

114 750 (Dokumentavgift)

300 (Panteattest kjøper)

545 (Tinglysningsgebyr pantedokument)

545 (Tinglysningsgebyr skjøte)

16 900 (Boligkjøperforsikring - fem års varighet (valgfritt))

2 800 (Advokatforsikring for boligeiere - ett års varighet (valgfritt))

---

116 140 (Omkostninger totalt)

133 040 (med Boligkjøperforsikring - fem års varighet)

135 840 (med Boligkjøperforsikring inkludert ett år med Advokatforsikring for boligeiere)

---

4 706 140 (Totalpris. inkl. omkostninger)

4 723 040 (Totalpris. inkl. omkostninger (med Boligkjøperforsikring - fem års varighet))

4 725 840 (Totalpris. inkl. omkostninger (med Boligkjøperforsikring inkludert ett år med Advokatforsikring for boligeiere))

---

Regnestykket forutsetter at det kun tinglyses ett pantedokument og at eiendommen selges til prisantydning. Det tas forbehold om endringer i offentlige avgifter/gebyrer.

### **Kommunale avgifter**

Kr 16 616 for år 2026

### **Informasjon om kommunale avgifter**

Kommunale gebyrer utgjør i følge opplysninger fra kommunen: Ordinært renovasjonsgebyr, forbruk vann og avløp, abonnementsgebyr vann og avløp, akontobeløp vann og avløp og vannmålergebyr. Det betales ikke feie/tilsynsgebyr.

Beløpet for kommunale avgifter er en prognose for inneværende år, mottatt fra kommunen. Det gjøres oppmerksom på at det kan forekomme variasjon i avgiftene som følge av forbruk og eventuelle kommunale endringer av gebyr/avgift.

Det må påregnes økning i kommunale avgifter og eiendomsskatt ved eventuell innredning av loft.

### **Eiendomsskatt**

Kr 5 809 for år 2026

### **Informasjon om eiendomsskatt**

Det gjøres oppmerksom på at det kan komme endringer i regelverket knyttet til eiendomsskatt. Beregning av eiendomsskatt vil kunne avhenge av om boligen er primær- eller sekundærbolig.

### **Formuesverdi primærbolig**

Kr 1 003 932 for år 2025

### **Formuesverdi sekundærbolig**

Kr 4 015 728 for år 2025

### **Informasjon om formuesverdi**

Formuesverdi er beregnet ved bruk av Skatteetatens kalkulator på nett. Stortinget har vedtatt en ny modell for beregning av formuesverdi for bolig. Den nye

utregningsmodellen beregner boligverdier basert på grunnkretser i stedet for kommuner, og skal benyttes fra og med inntektsåret 2026.

Dette kan medføre at markedsverdien settes høyere eller lavere enn tidligere, og innebærer at både selger og megler kan benytte tall som ikke nødvendigvis er oppdaterte på tidspunktet for utarbeidelse av salgsoppgaven. Det tas derfor forbehold om at formuesverdien kan bli endret og eventuelt øke ved endelig fastsettelse i skatteåret.

For primærbolig utgjør formuesverdien 25 prosent av beregnet markedsverdi opptil 10 millioner, og deretter 70 prosent av den delen som overstiger dette beløpet. For sekundærbolig utgjør formuesverdien 100 prosent av beregnet markedsverdi.

Ytterligere informasjon finnes på skatteetaten.no. Kjøper bærer risikoen for eventuell skatteøkning.

### **Andre utgifter**

Utover det som er nevnt under punktet «kommunale avgifter og eiendomsskatt» påløper kostnader til for eksempel strøm, fyring/brensel, forsikring, innvendig/utvendig vedlikehold og abonnement til tv og internett. Det må også påregnes kostnader til drift og vedlikehold av privat vei.

### **Informasjon om vannavgift**

Boligen har installert vannmåler. Kommunalt gebyr vil variere ved bruk.

### **Tilbud om lånefinansiering**

Aktiv Eiendomsmegling samarbeider med sparebankene i Eika Alliansen om formidling av finansielle tjenester. Ta gjerne kontakt med megler for formidling av et uforpliktende tilbud om finansiering. Meglerforetaket kan motta provisjon ved formidling av finansielle tjenester.

## Offentlige forhold

### **Eiendommens betegnelse**

Gårdsnummer 34, bruksnummer 1009 i Aurskog-Høland kommune.

### **Tinglyste heftelser og rettigheter**

På eiendommen er det tinglyst følgende heftelser og rettigheter som følger eiendommens matrikkel ved overskjøting til ny hjemmelshaver:

3226/34/1009:

24.05.2022 - Dokumentnr: 557982 - Registrering av grunn

Denne matrikkelenhet opprettet fra:

Knr:3226 Gnr:34 Bnr:53 Elektronisk innsendt

01.01.2024 - Dokumentnr: 117937 - Omnummerering ved kommuneendring  
Tidligere: Knr:3026 Gnr:34 Bnr:1009

### **Ferdigattest/brukstillatelse**

Det foreligger ferdigattest for oppføring av enebolig datert 24.01.2023.

Megler har innhentet tegninger fra kommunens nettarkiv, docTorg.no. Det er ikke utarbeidet tilstandsrapport og det foreligger derfor ikke plantegninger utarbeidet av bygnings sakkyndig. Megler har ikke kunne kontrollere tegninger opp mot dagens planløsning utover å sjekke mot foto. Det kan derfor ikke utelukkes lovlighetsmangler. En lovlighetsmangel innebærer et avvik mellom tillatt bruk og faktisk bruk. Konsekvensene kan være at kommunen gir pålegg om tilbakeføring/rivning eller krever retting. Kommunen kan også ilegge tvangsmulkt frem til forholdene er brakt i orden. Kjøper påtar seg risikoen både for fremtidig bruk og eventuelle pålegg relatert til dette, herunder risikoen for om bruken ikke lar seg godkjenne, og alle kostnader forbundet med dette.

### **Vei, vann og avløp**

Eiendommen er tilknyttet offentlig vann og avløp. Eiendommen er tilknyttet privat vei. Det foreligger ingen tinglyste avtaler eller andre skriftlige avtaler for bruk av veien. Det må påregnes kostnader til drift og vedlikehold av privat vei. Selger opplyser at de ikke har betalt noe for bruk av veien frem til dags dato.

### **Regulerings- og arealplaner**

Uregulert. Tomta er avsatt til boligformål i kommuneplanen. Kommuneplanen ligger på kommunens hjemmeside: <https://www.ahk.no/innhold/politikk-og-planer/planer/kommunale-planer/overordnende-planer/>

### **Adgang til utleie**

Det er ikke kjent at det foreligger offentligrettslige regler som er til hinder for at hele eiendommen leies ut. Det gjøres oppmerksom på utleiers plikt til å radonmåle utleieenheter. Målt årsmiddelverdi skal være under 200 Bq/m<sup>3</sup> (becquerel per kubikkmeter) i oppholdsrom. I tillegg skal tiltak for å redusere radonnivået alltid gjennomføres dersom det overstiger 100 Bq/m<sup>3</sup>. Selger har ikke foretatt radonmåling. Interessenter gjøres oppmerksom på at det som resultat av fremtidige målinger, vil kunne bli nødvendig å treffe radonreduserende tiltak. Slike eventuelle tiltak vil da måtte bekostes og utføres av kjøper.

### **Legalpant**

Kommunen har legalpant i eiendommen for forfalte krav på eiendomsskatt og kommunale avgifter/gebyrer.

## Kontraktsgrunnlag

### **Kjøpsbetingelser**

Eiendommen skal overleveres til kjøper i tråd med det som er avtalt. Det er viktig at kjøper setter seg grundig inn i alle salgsdokumentene, herunder salgsoppgave, tilstandsrapport og selgers egenerklæring. Kjøper anses kjent med forhold som er tydelig beskrevet i salgsdokumentene. Forhold som er beskrevet i salgsdokumentene kan ikke påberopes som mangler. Dette gjelder uavhengig av om kjøper har lest dokumentene. Alle interessenter oppfordres til å undersøke eiendommen nøye, gjerne sammen med fagkyndig, før bud inngis. Kjøper som velger å kjøpe usett, kan som hovedregel ikke gjøre gjeldende som mangel noe kjøper burde blitt kjent med ved undersøkelse av eiendommen, eller som er tydelig beskrevet i salgsdokumentene. Hvis noe trenger avklaring, anbefaler vi at kjøper rådfører seg med eiendomsmegler eller en fagkyndig før det legges inn bud.

Kjøper har krav på at eiendommen er i henhold til avtalen. Hvis det ikke er avtalt noe særskilt, kan eiendommen ha en mangel dersom den ikke er slik kjøper må kunne forvente ut ifra blant annet boligens alder, type og synlige tilstand. Det samme gjelder hvis det er holdt tilbake eller gitt uriktige opplysninger om eiendommen som ikke er rettet i tide på en tydelig måte, og man må gå ut fra at opplysningen har virket inn på avtalen. En bolig som har blitt brukt i en viss tid, har vanligvis blitt utsatt for slitasje, og skader kan ha oppstått. Slik bruksslitasje må kjøper regne med, og det kan avdekkes enkelte forhold etter overtakelse som gjør utbedringer nødvendig. Normal slitasje og skader som trenger utbedring, er innenfor hva kjøper må forvente, og vil ikke utgjøre en mangel.

Boligen kan også ha en mangel hvis opplyst areal avviker fra faktisk størrelse. Avviket må være minst 2 prosent, og minst 1 kvadratmeter. Det er likevel ikke en mangel dersom selger godtgjør at kjøperen ikke la vekt på opplysningen, jf. avhendingsloven § 3-3 (2). Ved beregning av et eventuelt prisavslag eller erstatning, må kjøper selv dekke tap/kostnader opp til et beløp på kr 10 000 (egenandel). Egenandel kommer først på tale når det er konstatert mangel ved eiendommen.

Hvis kjøper ikke er forbruker, selges eiendommen "som den er", og selgers ansvar er da begrenset, jf. avhl. § 3-9, første ledd 2. pkt. Avhl. § 3-3 (2) fravikes, og hvorvidt et innendørs arealavvik karakteriseres som en mangel vurderes etter avhl. § 3-8.

Informasjon om kjøpers undersøkelsesplikt, herunder oppfordringen om å undersøke eiendommen nøye, gjelder også for kjøpere som ikke anses som forbrukere. Med forbrukerkjøp menes kjøp av eiendom når kjøperen er en fysisk person som ikke hovedsakelig handler som ledd i næringsvirksomhet.

### **Overtakelse**

Overtakelse etter nærmere avtale med selger. Dersom annet ikke avtales, sendes skjøte/hjemmelsdokument for tinglysing i etterkant av overtakelse.

## **Budgivning**

Budgivning i forbrukerforhold

Budgivere oppfordres til å legge inn bud elektronisk. Dette gjøres på eiendommens hjemmeside på aktiv.no, ved å bruke «Gi bud»-knappen. Ved elektronisk budgivning, samtykker budgiver til elektronisk kommunikasjon. Eiendomsmegler skal legge til rette for en forsvarlig avvikling av budrunden og kan ikke videreformidle bud med en kortere akseptfrist enn kl. 12.00 første virkedag etter siste annonserte visning. Etter klokken 11:30 anbefaler vi akseptfrist på minimum 30 minutter. Bud bør legges inn i god tid før konkurrerende buds akseptfrist utløper. Megler kan ikke formidle bud med forbehold om at budet, eller forbehold i budet (hemmelige bud/hemmelige forbehold), skal holdes skjult for andre budgivere og interessenter.

For øvrig henvises til forbrukerinformasjon om budgivning i salgsoppgaven.

Oppdragsgiver er oppfordret til å ikke ta imot bud direkte fra budgiver, men å henvise budgiver videre til megler. Som kjøper vil du få forelagt kopi av budjournal. Alle bud vil bli gjort kjent for kjøper og selger i handelen. Øvrige budgivere kan be om å få en kopi av budjournal i anonymisert form.

Budgivning utenfor forbrukerforhold

Budgivere oppfordres til å legge inn bud elektronisk. Dette gjøres på eiendommens hjemmeside på aktiv.no, ved å bruke «Gi bud»-knappen. Ved elektronisk budgivning, samtykker budgiver til elektronisk kommunikasjon. Det anbefales at hvert bud har en akseptfrist som muliggjør en forsvarlig avvikling av budrunden. Vi anbefaler minimum 30 minutter akseptfrist. Oppdragsgiver er oppfordret til å ikke ta imot bud direkte fra budgiver, men å henvise budgiver videre til megler. Megler kan ikke formidle bud med forbehold om at budet, eller forbehold i budet (hemmelige bud/hemmelige forbehold), skal holdes skjult for andre budgivere og interessenter.

Opplysningene i salgsoppgaven er godkjent av selger. Alle interessenter oppfordres imidlertid til grundig besiktigelse av eiendommen, gjerne sammen med fagmann før bud inngis.

Etter aksept av bud, vil eiendommens salgssum bli meddelt de som ev. måtte etterspørre denne. Eiendommens salgssum vil bli offentlig tilgjengelig ved overføring av hjemmel.

## **Betalingsbetingelser**

Med mindre annet er avtalt forutsettes det at kjøpesum inkludert omkostninger er innbetalt og disponibelt på meglerforetakets klientkonto innen overtakelse. Kjøpesummen skal innbetales fra norsk finansinstitusjon og/eller fra kjøpers egen konto i norsk finansinstitusjon.

### **Hvitvaskingsreglene**

Megler har plikt til å gjennomføre kundetiltak. Hvis kjøper ikke bidrar til at megler får gjennomført kundetiltak og dette fører til at transaksjonen ikke kan gjennomføres eller blir forsinket, misligholder kjøper avtalen. Etter 30 dager er misligholdet vesentlig. Dette gir selger rett til å heve og gjennomføre deknings salg for kjøpers regning.

### **Personopplysninger**

Personopplysninger blir behandlet i samsvar med personopplysningsloven.

### **Boligselgerforsikring**

Selger har ikke kunnet tegne boligselgerforsikring på boligen i henhold til vilkår. Selger har likevel utarbeidet en egenerklæring som kjøper bør gjøre seg kjent med før budgivning.

### **Boligkjøperforsikring**

Vedlagt i salgsoppgaven følger informasjon om Boligkjøperforsikring og Advokatforsikring for boligeiere fra HELP Forsikring AS. Boligkjøperforsikring er en rettshjelpsforsikring som gir trygghet og profesjonell juridisk hjelp dersom det oppdages uventede feil eller mangler ved boligen de neste fem årene. Boligkjøperforsikring + Advokatforsikring for boligeiere har samme dekning som boligkjøperforsikring, med tillegg av fullverdig advokathjelp på viktige rettsområder i privatlivet. Les mer om begge forsikringene i vedlagt materiell eller på [help.no](http://help.no). Det gjøres oppmerksom på at boligkjøperforsikring kun kan tegnes av forbruker. Meglerforetaket mottar kr 5 600/5 600/5 900 i kostnadsgodtgjørelse, avhengig av boligtype, samt et tillegg på kr 1 000 ved salg av Advokatforsikring for boligeiere.

### **Meglers vederlag**

Det er avtalt fast vederlag tilsvarende kr. 45.000,- for gjennomføring av salgsoppdraget. I tillegg er det avtalt at oppdragsgiver skal dekke tilretteleggings- og oppgjørsgebyr kr 18.900,- og visninger kr 2.500,- pr stk med representant fra Aktiv tilstede. Meglerforetaket har krav på å få dekket avtalte utlegg og øvrige vederlag i henhold til oppdragsavtale totalt ca kr 27.000,-. Utleggene og øvrige vederlag omfatter markedsføring og foto. Dersom handel ikke kommer i stand har megler krav på å få dekket alle påløpte utlegg samt et vederlag begrenset oppad til kr. 30.000,-. Alle beløp er inkl. mva.

### **Ansvarlig megler**

Kenneth Sverre  
Eiendomsmegler MNEF  
[kenneth.sverre@aktiv.no](mailto:kenneth.sverre@aktiv.no)  
Tlf: 930 29 613

**Oppdragstaker**

Bankenes Boligmegler AS avdeling Bjørkelangen, organisasjonsnummer 981129792  
Bjørkeveien 18, 1941 Bjørkelangen

**Salgsoppgavedato**

07.05.2026

# Vedlegg



# Selgers egenerklæring

Egenerklæringen er boligselgers egen beskrivelse av tilstanden til boligen. Her kan du finne viktige opplysninger som du som kjøper bør vite om før du bestemmer deg for et eventuelt kjøp. Har du spørsmål til egenerklæringen kan du snakke med megleren som står for salget.

---

## Selgere

Torgeir Breen

Pål Albert Fjeld

---

## Boligen

Nordliveien 5

1960 Løken

3226-34/1009/0/0

- ◆ Boligen ble kjøpt 2023
- ◆ Selger har ikke bodd i boligen de 12 siste månedene
- ◆ Boligselger har **ikke** kjøpt boligselgerforsikring



## Våtrom, tak og fasade

1. Vet du om det er, eller har vært, feil eller skader på bad/våtrom?

♦ **Nei, ikke som jeg kjenner til**

---

2. Vet du om det er gjort arbeid på bad eller våtrom, enten av deg eller tidligere eiere?

♦ **Nei, ikke som jeg kjenner til**

---

3. Vet du om det finnes dokumentasjon på hvordan bad/våtrom er bygget opp?

♦ **Ja**

---

4. Vet du om det er, eller har vært, vannlekkasje eller andre typer feil eller skader på tak, yttervegg, vinduer, dører, garasje, tilleggsbygninger eller lignende?

♦ **Nei, ikke som jeg kjenner til**

---

5. Vet du om det er utført arbeid på tak, yttervegg, vindu, dører eller annen fasade, enten av deg eller tidligere eiere?

♦ **Nei, ikke som jeg kjenner til**

---

6. Vet du om det er, eller har vært, feil eller skader på vinduene, som for eksempel kondens, fuktskader eller vanninntrengning? Eller er noen av vinduene i boligen punktert?

♦ **Nei, ikke som jeg kjenner til**

---

7. Vet du om det er utført arbeid på garasje eller øvrige tilleggsbygninger, av enten deg eller tidligere eiere?

♦ **Nei, ikke som jeg kjenner til**

---

8. Vet du om det er, eller har vært, skjevheter eller setningskader i boligen, støttemur, terrasse eller lignende?

♦ **Nei, ikke som jeg kjenner til**

---

## Drenering, fukt og lekkasje

9. Vet du om det er, eller har vært, feil eller skader med dreneringen?

♦ **Nei, ikke som jeg kjenner til**

---

10. Vet du om det er, eller har vært, fukt, råte eller vanninntrengning i underetasje, kjeller eller krypkjeller?

♦ **Nei, ikke som jeg kjenner til**

---

11. Vet du om det er gjort arbeid med drenering, enten av deg eller tidligere eiere?

♦ **Nei, ikke som jeg kjenner til**

---

12. Vet du om det er, eller har vært, fukt, sopp eller råteskader i boligen/sameiet/borettslaget?

♦ **Nei, ikke som jeg kjenner til**

---

13. Vet du om det er, eller har vært, skadedyr eller sjenerende insekter på eiendommen eller i boligen?

♦ **Nei, ikke som jeg kjenner til**

---



## Tekniske installasjoner

14. Vet du om det er, eller har vært, feil på vann- eller avløpsanlegg?

♦ **Nei, ikke som jeg kjenner til**

---

15. Vet du om det er gjort arbeid på vann og avløp, enten av deg eller tidligere eiere?

♦ **Nei, ikke som jeg kjenner til**

---

16. Vet du om eiendommen har privat vannforsyning, vannbrønn, septiktank, pumpekum, avløpskvern eller lignende?

♦ **Nei, ikke som jeg kjenner til**

---

17. Vet du om det er, eller har vært, feil eller skader knyttet til sentralfyr, radiator, ventilasjon, varmpumpe, kjøkkenvifte, baderomsvifte eller andre installasjoner?

♦ **Nei, ikke som jeg kjenner til**

---

18. Vet du om det er gjort arbeid på sentralfyr, radiator, ventilasjon, varmpumpe eller andre installasjoner, enten av deg eller tidligere eiere?

♦ **Nei, ikke som jeg kjenner til**

---

19. Vet du om det er, eller har vært, feil eller skader knyttet til ildsted eller pipe?

♦ **Nei, ikke som jeg kjenner til**

---

20. Vet du om det er gjort arbeid på ildsted eller pipe, enten av deg eller tidligere eiere?

♦ **Nei, ikke som jeg kjenner til**

---

21. Vet du om det finnes oljetank på eiendommen?

♦ **Nei, ikke som jeg kjenner til**

---

22. Vet du om det er, eller har vært, feil eller skader på det elektriske anlegget?

♦ **Nei, ikke som jeg kjenner til**

---

23. Vet du om det er gjort arbeid på det elektriske anlegget, enten av deg eller tidligere eiere?

♦ **Nei, ikke som jeg kjenner til**

---

## Eiendommen og omgivelsene

24. Vet du om bruken av eiendommen eller området rundt kan endres av foreslåtte eller vedtatte reguleringsplaner, nabovarsel, offentlige vedtak eller lignende?

♦ **Nei, ikke som jeg kjenner til**

---

25. Vet du om det finnes kommunale pålegg, heftelser eller krav knyttet til eiendommen eller boligen?

♦ **Nei, ikke som jeg kjenner til**

---

26. Vet du om boligen eller eiendommen har blitt endret eller bygget ut etter opprinnelig byggeår, enten av deg eller tidligere eiere?

♦ **Nei, ikke som jeg kjenner til**

---



27. Vet du om kjelleren eller loftet er innredet etter opprinnelig byggeår, enten av deg eller tidligere eiere?

♦ **Nei, ikke som jeg kjenner til**

---

28. Vet du om det mangler midlertidige brukstillatelser eller ferdigattester fra kommunen?

♦ **Nei, ikke som jeg kjenner til**

---

29. Vet du om det har vært flom, ras, skred eller lignende på eiendommen, eller om den ligger i et fareområde?

♦ **Nei, ikke som jeg kjenner til**

---

30. Har eiendommen utleiedel, for eksempel en leilighet, hybel eller lignende?

♦ **Nei, ikke som jeg kjenner til**

---

31. Består boligen av flere, selvstendige boenheter?

♦ **Nei, ikke som jeg kjenner til**

---

32. Vet du om det er gjort radonmåling på eiendommen, enten av deg eller tidligere eiere?

♦ **Nei, ikke som jeg kjenner til**

---

33. Vet du om det finnes skaderapporter, tilstandsvurderinger, boligsalgsrapporter eller om det er utført målinger for boligen?

♦ **Nei, ikke som jeg kjenner til**

---

34. Vet du om noe i nabolaget som kan være plagsomt eller ubehagelig for kjøperen?

♦ **Nei, ikke som jeg kjenner til**

---

35. Vet du om du selv eller sameiet/borettslaget/laget/selskapet er innblandet i uenigheter eller konflikter rundt eiendommen?

♦ **Nei, ikke som jeg kjenner til**

---

36. Vet du om det finnes planer, vedtak eller forslag som kan føre til økte utgifter, som festeavgift, fellesutgifter, fellesgjeld eller kommunale avgifter?

♦ **Nei, ikke som jeg kjenner til**

---

## Generelt

37. Har boligen garasje eller øvrige tilleggsbygninger?

♦ **Nei, ikke som jeg kjenner til**

---

38. Vet du om det er gjort arbeid på eiendommen som ikke er nevnt i de andre spørsmålene?

♦ **Nei, ikke som jeg kjenner til**

---

39. Vet du om det er, eller har vært, feil på tilbehør som følger med eiendommen?

♦ **Nei, ikke som jeg kjenner til**

---

40. Er det bestilt Norgespris på strøm?

♦ **Nei**

---

41. Har du andre opplysninger om boligen eller eiendommen, utover det du har svart?



♦ Ja

Boligen er oppført i 2023 av Panorama Byggutvikling AS. Alt arbeid er utført av faglærte. Det har ikke vært feil eller mangler ved boligen siden den ble oppført. Utbygger har ikke ytterligere kjennskap til boligen slik den er i dag da den har vært utleid siden 2024. Leieforholdet er sagt opp. Det er uvisst om leietaker har tegnet Norgespris.

---



Adresse <b>Nordliveien 5, 1960 LØKEN</b>	
Dato for energimerking <b>07.04.2026</b>	Merkenummer <b>Energiattest-2026-278123</b>
Bygningskategori <b>Småhus</b>	Bygningsnummer <b>301066314</b>
Gårdsnummer <b>34</b>	Bruksnummer <b>1009</b>
Seksjonsnummer <b>—</b>	Bruksenhetsnummer <b>H0101</b>

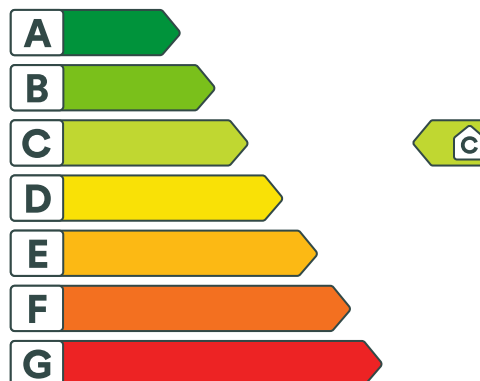

## Energikarakteren

Energikarakteren angir hvor energieffektiv boligen er, inkludert oppvarmingsanlegget. Energikarakteren er beregnet ut fra den typiske energibruken for boligtypen. Beregningene er gjort ut fra normal bruk ved et gjennomsnittlig klima. Det er boligens energimessige standard og ikke bruken som bestemmer energikarakteren. Boligdata i denne attesten er beregnet ut fra opplysninger som er gitt av boligeier. Der opplysninger ikke er oppgitt, brukes typiske standardverdier for den aktuelle bygningstypen.



## Boliginformasjon

Byggeår <b>2023</b>	Bygningstype <b>Enebolig</b>
Bruksareal <b>162,0 m<sup>2</sup></b>	Oppvarmet bruksareal <b>103,0 m<sup>2</sup></b>
Oppvarmet etasje <b>2</b>	Bygningsmateriale <b>Tre</b>
Oppvarming <b>Elektrisitet</b>	
Ventilasjon <b>Balansert ventilasjon</b>	



## Energi

Beregnet vektet levert energi i normert klima er et nøkkeltall for å vurdere en bygnings energieffektivitet, der ulike energibærere (strøm, fjernvarme, varmepumpe) vektet ulikt.

### Beregnet vektet levert energi i normert klima

Pr. KVM pr. år  
**120,66 kWh/m<sup>2</sup>**

### Beregnet levert energi i lokalt klima

Pr. KVM pr. år  
**133,19 kWh/m<sup>2</sup>**

Totalt levert pr. år  
**13 719 kWh**



## Nordliveien 5, 1960 LØKEN



### Detaljering

Bygningsform <b>Nei</b>	Vegger <b>Nei</b>
Vindu <b>Nei</b>	Gulv <b>Nei</b>
Takkonstruksjon <b>Nei</b>	Ytterdører <b>Nei</b>
Energibruk <b>Nei</b>	Lekkasjetall <b>Nei</b>
Solceller <b>Nei</b>	



## Nordliveien 5, 1960 LØKEN



### Tiltak

#### Tiltak på elektriske anlegg

##### Tiltak 1: Temperatur- og tidsstyring av panelovner

Evt. eldre elektriske varmeovner uten termostat skiftes ut med nye termostatregulerte ovner med tidsstyring, eller det ettermonteres termostat / spareplugg på eksisterende ovn. Dersom mange ovner skiftes ut bør det vurderes et system hvor temperatur og tidsinnstillinger i ulike rom i boligen styres fra en sentral enhet.

#### Brukertiltak

##### Tiltak 2: Vask med fulle maskiner

Fyll opp vaske- og oppvaskmaskinen før bruk. De fleste maskiner bruker like mye energi enten de er fulle eller ikke.

##### Tiltak 3: Bruk varmtvann fornuftig

Bytt til sparedusj hvis du ikke har. For å finne ut om du bør bytte til sparedusj eller allerede har sparedusj kan du ta tiden på fylling av ei vaskebøtte; nye sparedusjer har et forbruk på kun 9 liter per minutt. Ta dusj i stedet for karbad. Skift pakning på dryppende kraner. Dersom varmtvannsberederen har nok kapasitet kan temperaturen i berederen reduseres til 70gr.

##### Tiltak 4: Slå el.apparater helt av

Elektriske apparater som har stand-by modus trekker strøm selv når de ikke er i bruk, og må derfor slås helt av.

##### Tiltak 5: Velg hvitevarer med lavt forbruk

Når du skal kjøpe nye hvitevarer så velg et produkt med lavt strømforbruk. Produktene deles inn i energiklasser fra A til G, hvor A er det minst energikrevende. Mange produsenter tilbyr nå varer som går ekstra langt i å være energieffektive. A+ og det enda bedre A++ er merkinger som har kommet for å skille de gode fra de ekstra gode produktene.

##### Tiltak 6: Luft kort og effektivt

Ikke la vinduer stå på gløtt over lengre tid. Luft heller kort og effektivt, da får du raskt skifta lufta i rommet og du unngår nedkjøling av gulv, tak og vegger.

##### Tiltak 7: Redusér innetemperaturen

Ha en moderat innetemperatur, for hver grad temperatursenkning reduseres oppvarmingsbehovet med 5 %. Mennesker er også varmekilder; jo flere gjester – desto større grunn til å dempe varmen. Ha lavere temperatur i rom som brukes sjelden eller bare deler av døgnet. Montér tetningslister rundt trekkfulle vinduer og dører (kan sjekkes ved bruk av myggspiral/røyk eller stearinlys). Sett ikke møbler foran varmeovner, det hindrer varmen i å sirkulere. Trekk for gardiner og persienner om kvelden, det reduserer varmetap gjennom vinduene.

### **Tiltak 8: Tiltak utendørs**

Monter urbryter (koblingsur) på motorvarmeren slik at den ikke står på mer enn nødvendig. Skift til sparepærer. Sparepærer på 5, 7, 11, 15, og 20 W tilsvarer glødelamper på henholdsvis 25, 40, 60, 75 og 100 W, og de varer dessuten lenger, 8.000-15.000 timer mot 1.000-2.500 timer for glødelamper. Det kan monteres fotocelle på utebelysningen slik at det automatisk går av/på etter dagslyset/mørket. Eller det kan monteres bevegelsessensor slik at lyset kun går på ved bevegelse og slås av automatisk etter forhåndsinnstilt tid. For snøsmelteanlegg som kun er manuelt styrt av/på eller ift. lufttemperatur kan det installeres automatikk slik at snøsmelteanlegget både er temperatur- og nedbørsstyrt dvs. når det registreres nedbør og kulde samtidig.

### **Tiltak 9: Følg med på energibruken i boligen**

Gjør det til en vane å følge med energiforbruket. Les av måleren månedlig eller oftere for å være bevisst energibruken. Ca halvparten av boligens energibruk går til oppvarming.

### **Tiltak 10: Spar strøm på kjøkkenet**

Ikke la vannet renne når du vasker opp eller skyller. Bruk kjeler med plan bunn som passer til platen, bruk lokk, kok ikke opp mer vann enn nødvendig og slå ned varmen når det har begynt å koke. Slå av kjøkkenventilatoren når det ikke lenger er behov. Bruk av microbølgeovn til mindre mengder mat er langt mer energisparende enn komfyren. Tin frossenmat i kjøleskapet. Kjøøl - og frys skal avrimes ved behov for å hindre unødvendig energibruk og for høy temperatur inne i skapet / boksen (nye kjølekap har ofte automatisk avriming). Fjern støv på kjøleribber og kompressor på baksiden. Slå av kaffetraker når kaffen er ferdig traktet og bruk termos. Oppvaskmaskinen har innebygde varmeelementer for oppvarming av vann og skal kobles til kaldvannet, kobles den til varmtvannet øker energibruken med 20 - 40 % samtidig som enkelte vaske - og skylleprosesser foregår i feil temperatur.

### **Tiltak 11: Slå av lyset og bruk sparepærer**

Slå av lys i rom som ikke er i bruk. Utnytt dagslyset. Bruk sparepærer, spesielt til utelys og rom som er kalde eller bare delvis oppvarmet.

## **Tiltak utendørs**

### **Tiltak 12: Skifte til sparepærer på utebelysning**

Sparepærer på 5, 7, 11, 15, og 20 W tilsvarer glødelamper på henholdsvis 25, 40, 60, 75 og 100 W. Sparepærer gir like mye lys som vanlige glødelamper, men bruker bare rundt 20% av energien. De varer dessuten lenger, 8.000-15.000 timer mot 1.000 - 2.500 timer for glødelamper.

### **Tiltak 13: Montere automatikk på utebelysning**

Det kan monteres fotocelle på utebelysningen slik at det automatisk går av/på etter dagslyset/mørket. Eller det kan monteres bevegelsessensor slik at lyset kun går på ved bevegelse og slås av automatisk etter forhåndsinnstilt tid.

### **Tiltak 14: Termostat- og nedbørsstyring av snøsmelteanlegg**

Snøsmelteanlegget er kun manuelt styrt, eller styres kun etter lufttemperatur. Det installeres automatikk slik at snøsmelteanlegget både er temperatur- og nedbørsstyrt. Det kan være i form av en temperatur- og snøføler i bakken, med temperatur - og fuktføler i luften. Snøsmelteanlegget aktiveres kun ved behov dvs. når det registreres nedbør og kulde samtidig.

### **Tiltak 15: Montere urbryter på motorvarmer**

Det monteres urbryter (koblingsur) på motorvarmeren slik at den ikke står på mer enn nødvendig.

## **Tiltak på varmeanlegg**

### **Tiltak 16: Isolering av varmerør, ventiler, pumper**

Eventuelle rørnett, rørbend, ventiler, pumpehus etc som er uisolerte bør isoleres for å redusere unødvendig varmetap. På ventiler og komponenter kan det monteres avtagbare isoleringsputer. Det vil da i tillegg være enklere å oppnå ønsket turtemperatur i hele anlegget.

### Tiltak 17: Installere varmepumpe (fra berg, jord, vann, eller uteluft til vannbårent system)

Det er vannbåren varme i boligen i form av et radiatoranlegg eller et gulvvarmeanlegg. Det kan vurderes å installere en varmepumpe dersom forholdene ligger godt til rette for dette, hvor "gratis" varme hentes fra enten berg/grunnvann (borebrønner), jord, sjøvann eller uteluft. Varmepumpen erstatter da store deler av energileveransen fra dagens kjelanlegg. For hver kilowattime varmepumpen bruker i strøm, gir den 3 - 4 kilowattimer i varmeutbytte. Varmepumpen kan også benyttes til forvarming av tappevann. En varmepumpe dimensjoneres normalt ikke for dekke hele effektbehovet, og eksisterende kjelanlegg vil derfor fungere som spisslast i de kaldeste periodene.



#### Om grunnlaget for energimerket

Enova er ansvarlig for energimerkeordningen. Energimerket beregnes på grunnlag av oppgitte opplysninger om boligen. For informasjon som ikke er oppgitt, brukes typiske standardverdier for den aktuelle bygningstypen fra tidsperioden den ble bygd i. Beregningsmetodene for energikarakteren baserer seg på NS 3031.

<https://www.enova.no/energimerking>



#### Spørsmål om energiattesten

Spørsmål om energiattesten, energimerkeordningen eller gjennomføring av energieffektivisering og tilskuddsordninger kan rettes til Enova Svarer.

For ytterligere råd og veiledning om effektiv energibruk se våre nettsider.

<https://www.enova.no>

Älvsbyhus Norge AS  
Postboks 2008 Høyden  
1520 MOSS

Deres ref.:

Vår ref. (saksnr.):  
22/01787-12

Saksbehandler:  
Hanne Beate Holmbro

Dato: 24.01.2023

## 34/1009 Ferdigattest

Tillatelse til tiltak er gitt 01.06.2022.

Søknad om ferdigattest er mottatt 21.01.2023.

**Gjelder:** Oppføring av enebolig  
**Gnr/bnr:** 34/1009  
**Byggested:** Nordliveien 5, 1960 LØKEN  
**Plangrunnlag:** Kommuneplanens arealdel, vedtatt av kommunestyret 25.03.2019

**Ansvarlig søker:** Älvsbyhus Norge AS  
**Tiltakshaver:** Panorama Byggutvikling AS

Søknad om ferdigattest og gjennomføringsplan er mottatt 21.01.2023. Gjennom dette er det bekreftet overfor kommunen at tiltaket er gjennomført i samsvar med tillatelser og krav gitt i eller i medhold av plan- og bygningsloven.

Ferdigattest er ikke en bekreftelse på tiltakets tekniske kvalitet, men en bekreftelse på bygningsmyndighetenes avslutning av saken. Det kan allikevel gjennomføres tilsyn i tiltaket inntil 5 år etter at ferdigattest er gitt, jfr. plan- og bygningsloven § 25-2 jfr. § 23-3 andre ledd.

Med vennlig hilsen

Kjetil Hauger  
enhetsleder

Hanne Beate Holmbro  
byggesaksbehandler

Dokumentet er godkjent elektronisk uten underskrift.

Vedlegg:  
Melding om rett til å klage over forvaltningsvedtak

Liste over kopimottakere:  
PANORAMA BYGGUTVIKLING AS, Tuftenveien 2A  
, 1960 LØKEN

Adresse	E-post	Telefon	Telefaks	Internett	Foretaksregisteret
Rådhusveien 3 1940 Bjørkelangen	postmottak@ahk.no	63 85 25 00	63 85 25 12	www.ahk.no	948 164 256

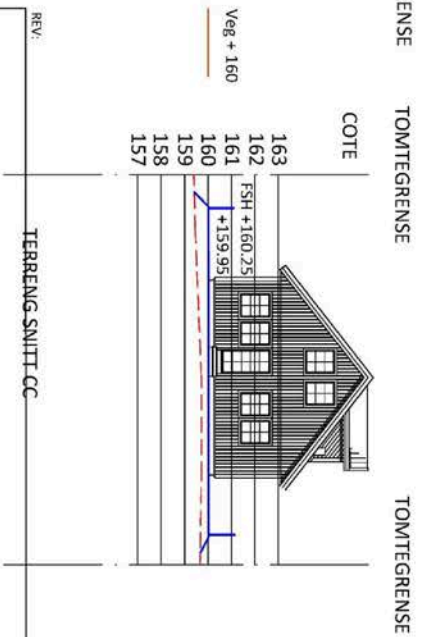
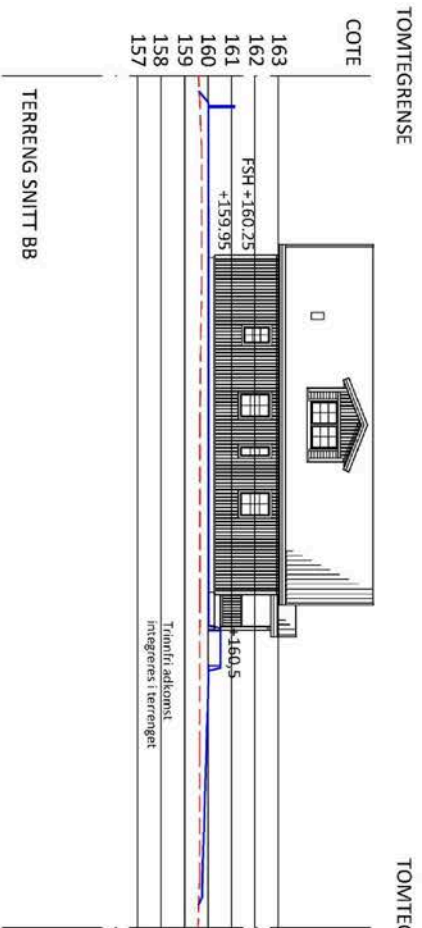
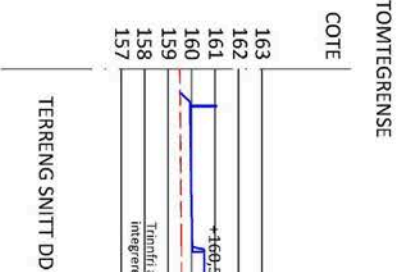

FSH = FERDIG SOKKEL HØYDE (RINGMUR)  
 --- EKS. TERRENG  
 --- NYTT TERRENG

A - 07.03.22 - Ny FSH, husplassering og byttet til speilvendt - LH			
HUVEDKONTOR: STALLERKSVÅGEN, S 942 81, ALVSVN TEL. 0929 - 162 00		KONTROLL: Line H DATO: 08.02.22	
PROSJEKT: Enebolig NK 107S38 (FANNY)	BVA: 128	TEGN: Christer N	DATO: 29.11.21
BYGGHERRE: Panoramama ByggUTV	BTA:	SAKSNR: 47449	
BYGGEPASS: Nordlveien	BBA:	TEGN.NR:	
TEGNING: Terrengsnitt	KOMMUNE: Aurskog-Høland		



# Nabolagsprofil

Nordliveien 5 - Nabolaget Løken - vurdert av 19 lokalkjente

## Nabolaget spesielt anbefalt for

- Familier med barn
- Etablerere
- Eldre



## Offentlig transport

Elverhøy Linje 480	3 min 0.3 km
Svingen stasjon Linje R14	26 min 25.9 km
Oslo Gardermoen	59 min

## Skoler

Løken skole (1-7 kl.) 233 elever, 14 klasser	18 min 1.7 km
Bråte skole (1-10 kl.) 356 elever, 16 klasser	13 min 11.8 km
Bjørkelangen videregående skole 674 elever, 32 klasser	17 min 14.5 km
Kjelle videregående skole 180 elever, 17 klasser	19 min 15.7 km



## Opplevd trygghet

Veldig trygt 88/100



## Naboskapet

Godt vennskap 69/100



## Kvalitet på skolene

Bra 68/100

## Aldersfordeling

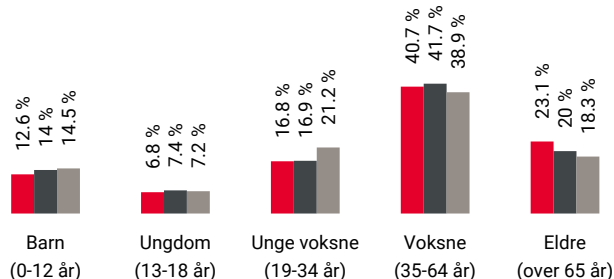

Område	Personer	Husholdninger
Løken	1 435	696
Aurskog-Høland kommune	17 754	8 224
Norge	5 425 412	2 654 586

## Barnehager

Lundebygrenda barnehage (0-5 år) 52 barn	3 min 2.9 km
Løken barnehage (0-5 år) 87 barn	5 min 2.4 km
Hofmoen barnehage (1-5 år) 39 barn	5 min 4.1 km

## Dagligvare

Kiwi Løken PostNord	19 min 1.8 km
Rema 1000 Løken Post i butikk	20 min 1.8 km



Innholdet i nabolagsprofilen er hentet fra ulike datakilder, og feil eller mangler kan forekomme. Vurderinger og sitater er innhentet på web og gir uttrykk for hvordan naboene vurderer nabolaget. FINN.no AS kan ikke holdes ansvarlig for feil/mangler i profilen. Copyright © Finn.no AS 2026

## Primære transportmidler



1. Egen bil



2. Buss



## Turmulighetene

Nærhet til skog og mark 93/100



## Trafikk

Lite trafikk 91/100



## Gateparkering

Lett 89/100

## Sport

⚽ Høland idrettsanlegg	14 min	🚶
Ballspill, fotball, sandvolleyball	1.3 km	
⚽ Hølandshallen	14 min	🚶
Aktivitetshall	1.3 km	
🚴 MOVA Bjørkelangen	18 min	🚗
🚴 MOVA Bjørkelangen Serviceveien	18 min	🚗

## Boligmasse

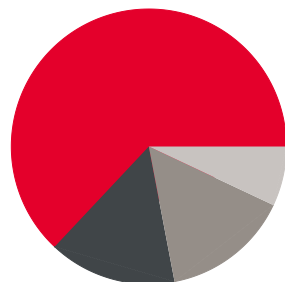

- 63% enebolig
- 15% rekkehus
- 15% blokk
- 7% annet

## Varer/Tjenester

📦 Løken senter	19 min	🚶
📦 Løken apotek	20 min	🚶

## Aldersfordeling barn (0-18 år)

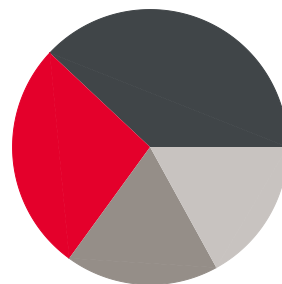

- 27% i barnehagealder
- 38% 6-12 år
- 18% 13-15 år
- 17% 16-18 år

## Familiesammensetning

Par m. barn



Par u. barn



Enslig m. barn



Enslig u. barn



Flerfamilier



0% 46%

- Løken
- Aurskog-Høland kommune
- Norge

## Sivilstand

		Norge
Gift	34%	33%
Ikke gift	48%	54%
Separert	12%	9%
Enke/Enkemann	6%	4%

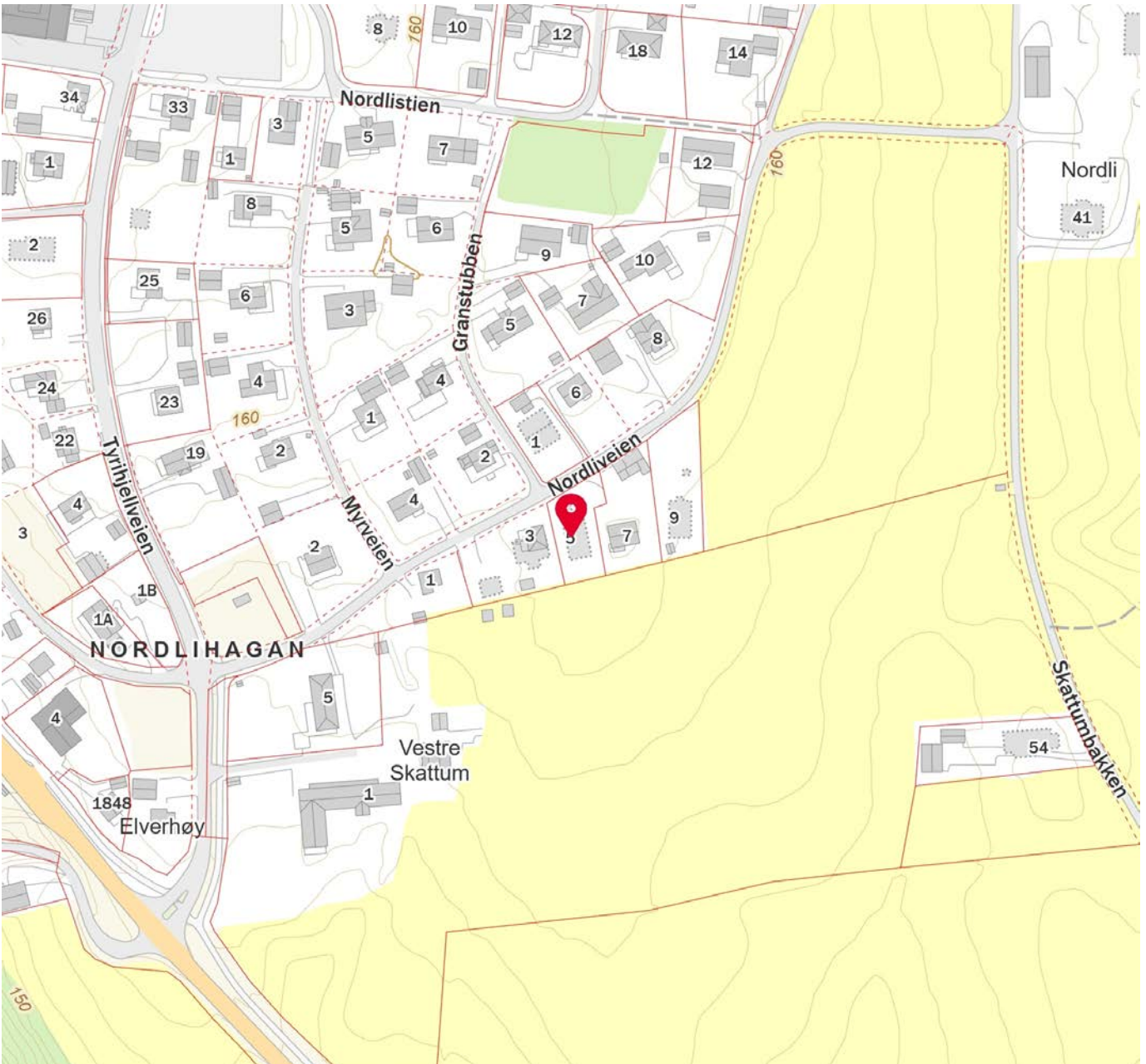

# La meg hjelpe deg i boligmarkedet!

Mitt mål er å gjøre deg som kunde 100% fornøyd ved å levere kvalitet i alle ledd.



Dersom du planlegger salg, vurderer å flytte eller bare vil vite hva din eiendom er verdt så kan jeg hjelpe deg.

Jeg har unik lokalkunnskap, god kompetanse og et stadig voksende kontaktnett etter over 20 år i bransje og marked.

Jeg brenner for jobben min og jobber hardt for at du som kunde skal føle deg ivaretatt helt fra oppdragsinngåelse og frem til ny eier står der med nøklene i hånda.

Kontakt meg gjerne for en uforpliktende samtale for kjøp eller salg av eiendom!



**Kenneth Sverre**  
Aktiv Bjørkelangen

930 29 613  
[kenneth.sverre@aktiv.no](mailto:kenneth.sverre@aktiv.no)

**aktiv.**  
Tar deg videre

# Skal du kjøpe bolig?



Boligkjøp er en av de største investeringene du gjør i livet. Få noen gode råd på veien!

Våre rådgivere har god lokalkunnskap og kan bidra med god helhetlig rådgivning rundt dine bank- og forsikringsbehov.

Kontakt oss i dag!

63 85 70 70 • [post@hsbank.no](mailto:post@hsbank.no) • [hsbank.no](http://hsbank.no)

Setskog • Hemnes • Løken • Bjørkelangen



HØLAND & SETSKOG  
SPAREBANK



# Aurskog

## SPAREBANK



Velkommen til banken med hjerte  
for kundene, lokalt næringsliv og  
gode lokalsamfunn.

**Hos Trond, Trine, Lise, Geir og Lina  
får du god og personlig rådgivning tilpasset ditt behov.**

Vi samarbeider med Aktiv Bjørkelangen og sammen gjør vi  
boligprosessen trygg og enkel for deg. Ta kontakt med oss for  
en hyggelig prat i Gågata på Bjørkelangen.

Telefon: 63 85 44 40

Nettside: [www.aurskog-sparebank.no](http://www.aurskog-sparebank.no)

Aurskog | Bjørkelangen | Årnes | Jessheim | Sørumsand | Askim | Gjøvik



## OVERSIKT OVER LØSØRE OG TILBEHØR TIL EIENDOMMEN

Oversikten er utarbeidet av Norges Eiendomsmeglerforbund, Eiendom Norge og Advokatforeningens Eiendomsmeglingsgruppe, og er gjeldende fra 1. januar 2020.

### Generelt

Lov om avhending av fast eiendom (avhendingslova/avhl.) av 3. juli 1992 regulerer kjøper og selgers rettigheter og plikter ved overdragelse av fast eiendom og andeler i borettslag.

I henhold til avhl. § 3-4 skal eiendommen, når annet ikke er avtalt, overdras med innredninger og utstyr som etter lov, forskrift eller annet offentlig vedtak skal følge med. Det samme gjelder varig innredning og utstyr som enten er fastmontert eller er særskilt tilpasset bygningen, jf. avhl. § 3-5. Loven inneholder ingen detaljert oversikt over hva som omfattes av «innredning og utstyr», og over hva som skal regnes som «fastmontert eller særskilt tilpasset».

Partene kan fritt avtale hva som skal følge med eiendommen ved salg. Bransjens liste over løsøre og tilbehør som skal følge med eiendommen, er en del av avtalen mellom kjøper og selger dersom ikke annet er opplyst i salgsoppgaven, kjøper har tatt forbehold i bud eller avtale på annen måte er inngått. Der intet annet er avtalt, vil løsøre og tilbehør medfølge slik dette fremkommer av avhl. § 3-4 og § 3-5 og denne oversikt.

Produkter og installasjoner som medfølger overdras uten noen form for garantier, utover eventuell gjenværende leverandørgaranti.

Dersom det er noe i nedenstående liste som ikke finnes på eiendommen, vil det heller ikke medfølge.

- 1. HVITEVARER** medfølger der dette er spesielt angitt i salgsoppgaven.
- 2. HELDEKKENDE TEPPER** følger med uansett festemåte.
- 3. VARMEKILDER**, slik som ovner, kaminer, peiser, varmpumper og panelovner, følger med uansett festemåte. Frittstående biopeiser/varmeovner og terrassevarmere medfølger ikke. Det følger ikke med varmekilder i rom som ikke har vegg- eller fastmonterte varmekilder på visning.
- 4. TV, RADIO OG MUSIKKANLEGG.** TV-antenner og fellesanlegg for TV, herunder parabolantenne, og tuner/en/dekoder/tv-boks medfølger der dette eies av selger. Veggmontert TV/flatskjerm med tilhørende festeordning samt musikkanlegg følger ikke med (se også punkt 12).
- 5. BADEROMSINNREDNING/UTSTYR.** Badekar, dusjkabinett, dusjvegger, alle fastmonterte speil og hyller, fastmonterte glass- og håndkleholdere, herunder håndklevarmere samt baderomsinnredning, medfølger.
- 6. GARDEROBESKAP** medfølger, selv om disse er løse. Fastmonterte garderobehyller og knagger medfølger. Innredning i garderobeskap, for eksempel løse eller fastmonterte trådkurver, hyller, stenger og lignende, medfølger.

**7. KJØKKENINNREDNING** medfølger, herunder også åpne, fastmonterte hyller og løs eller fastmontert kjøkkenøy.

**8. MARKISER, PERSIENNER** og annen type innvendig og utvendig solskjerming, gardinoppheng, lamellgardiner og liftgardiner medfølger.

**9. AVTREKKSIVIFTER** av alle slag, samt fastmonterte aircondition/ventilasjonsanlegg, medfølger.

**10. SENTRALSTØVSUGER** medfølger med komplett anlegg, herunder slange, munnstykke mm.

**11. LYSKILDER.** Kupler, lysstoffarmatur, fastmonterte "spotlights", oppheng og skinner med spotlights samt utelys og hagebelysning medfølger. Vegglamper, krokhengte lamper, lysekroner, prismelamper og lignende som er koblet til sukkerbit eller stikkontakt følger likevel ikke med.

**12. INSTALLERTE SMARTHUSLØSNINGER** med sentral som styrer lys, varme, lyd o.l., samt tilhørende trådløse enheter som brytere, sensorer, kameraer, integrerte høyttalere el. medfølger. Enkle lysstyringssystem f.eks. med en sentral som kun styrer lyspærer eller smartpærer montert i sokkel medfølger likevel ikke.

**13. UTVENDIGE SØPPELKASSER** og eventuelt holder/hus til disse medfølger.

**14. POSTKASSE** medfølger.

**15. UTENDØRS INNRETNINGER** slik som flaggstang, fastmontert tørkestativ, samt andre faste utearrangementer som f.eks. badestamp, boblekar/jacuzzi og liknende utendørs kar, lekestue, lekestativ, utepeis, fastmontert trommel til vannslange, medfølger. Guidekabel/avgrenskingskabel til robotgressklipper medfølger, men robotgressklipper og ladestasjon for denne medfølger ikke.

**16. FASTMONTERT VEGGLADER/LADESTASJON TIL EL-BIL** medfølger uavhengig av hvor laderen er montert.

**17. SOLCELLEANLEGG** med tilhørende teknisk infrastruktur medfølger.

**18. GASSBEHOLDER** til gasskomfyr og gasspeis medfølger.

**19. BRANNSTIGE, BRANNTAU, feiestige** og lignende medfølger der dette er påbudt. Løse stiger medfølger ikke.

**20. BRANNSLUKNINGSAPPARAT, BRANNSLANGE** og RØYKVARSLER medfølger der dette er påbudt. Det er eier og brukers plikt til å se til at utstyret forefinnes på enhver eiendom. Hvis annet ikke er uttrykkelig avtalt, skal dette derfor alltid følge med ved salg av eiendom.

**21. SAMTLIGE NØKLER** til eiendommen som selger er i besittelse av skal overleveres kjøper på overtakelsen, herunder nøkler til eventuelle boder, uthus, garasjeportåpner e.l. Låses boder, uthus e.l. med hengelås, skal lås og nøkler til disse medfølge.

**22. GARASJEHYLLER, bodhyller, lagringshyller** og oppheng til bildekk medfølger såfremt de er fastmontert.

Planter, busker og trær som er plantet på tomten, eller fastmonterte kasser og lignende er en del av eiendommen og medfølger i handelen.

# Trygghet for deg som boligkjøper



## Derfor bør du ha Boligkjøperforsikring:



1 av 4 finner feil etter overtakelse av ny bolig



Advokaten vet hvilke feil som gir krav mot selger



Vi tar saken, uten økonomisk risiko for deg



Advokathjelp er dyrt når du ikke har Boligkjøperforsikring

## Advokatforsikring for boligeiere inkluderer i tillegg:

- Samboeravtale og ektepakt
- Arveoppgjør, testament og fremtidsfullmakt
- Kjøp og håndverkertjenester
- Naboforhold og husleie
- ID-tyveri og nettkrenkelser
- Tilgang til viktige digitale kontrakter
- Husstandsdekning
- Opptil 2 mill. i tvistedekning

## Hva koster det?

Andelsbolig og aksjeleilighet	8 900 kr
Selveierleilighet og rekkehus	11 900 kr
Ene-, tomannsbolig og tomt	16 900 kr

Pris gjelder for 5 år.

Advokatforsikring for boligeiere kan bare tegnes samtidig med boligkjøperforsikringen, og koster kun kr 2 800 i tillegg per år.

Egenandel kr 4 000 påløper ved takst, tvist eller 10 timer advokatbistand, avhengig av hva som kommer først

Boligkjøperforsikring tegnes hos eiendomsmegler senest ved kontraktsgjøring og gir rett til advokathjelp inntil 5 år etter overtakelse. Forsikringen betales som del av oppgjøret ved boligkjøpet. Advokatforsikringen fornyes årlig ved faktura fra HELP.

Har du spørsmål? Kontakt HELP på 22 99 99 99 eller [post@help.no](mailto:post@help.no). Les mer på [help.no](http://help.no).

Ved kjøp av landbrukseieendom, herunder også småbruk, og annen kombinasjonseiendom, begrenser forsikringen seg til våningshuset (kundens primærbolig). Meglerforetaket mottar kr 5 600/5 600/5 900 i kostnadsgodtgjørelse, avhengig av boligtype, samt et tillegg på kr 1 000 ved salg av Advokatforsikring for boligeiere. Vi tar forbehold om pris- og vilkårsendringer. Hvis premien ikke er innbetalt ved overtakelse, vil avtalen bli kansellert. For fullstendig informasjon om dekning og vilkår, se [help.no](http://help.no).



9 av 10

boligselgere kjøper  
boligselgerforsikring

# Boligselgerforsikring

- så du kan føle deg trygg

Undersøkelser viser at én av fem boligkjøpere reklamerer etter kjøp av brukt bolig. I mange tilfeller skyldes det feil eller mangler som først blir oppdaget etter overtakelsen. Selger du uten boligselgerforsikring risikerer du å bli holdt økonomisk ansvarlig. Det kan føre til krav om prisavslag, erstatning eller i verste fall heving av kjøpet.

Med boligselgerforsikring kan du senke skuldrene når salget er gjennomført. Kommer det krav eller klager, er det vi i Fremtind som håndterer saken for deg og som kan utbetale erstatning til kjøper.

## Hvorfor boligselgerforsikring?

- gjelder fra budaksept og inntil fem år etter overtakelse
- gjelder skjulte feil og mangler som kjøperen ikke kunne forvente
- dekker krav om prisavslag, erstatning eller heving opptil boligens salgssum, maks 14 millioner kroner
- gir deg profesjonell hjelp fra erfarne advokater og jurister i Fremtind

## Prisoversikt

Boligtype/Eierform	Beskrivelse	Pris	Minimumspris	Maksimalpris
Andels- og aksjeboliger	Alle typer andels-/aksjebolig inkl. enebolig og hytte/fritidsbolig.	2,5 ‰	4 200 kr	31 000 kr
Selveierleilighet, eierseksjon og fritidsleilighet Tomannsbolig/ flermannsbolig/ rekkehus	Alle typer seksjonsbolig <i>unntatt</i> enebolig	4,3 ‰	6 500 kr	37 000 kr
Enebolig Tomannsbolig/ flermannsbolig/ rekkehus	Alle typer boliger med eget gnr./bnr <i>inkl.</i> enebolig med snr.	5,6 ‰	12 000 kr	62 000 kr
Hytte	Alle typer hytte (frittliggende og knyttet sammen i rekke) med gnr./bnr./snr./f.nr.	6,2 ‰	9 600 kr	62 000 kr
Tomt	Alle typer tomt	5,6 ‰	10 000 kr	62 000 kr

Fremtind

[www.fremtind.no](http://www.fremtind.no)



# Et hjem er mer verdt enn et hus, og et hus er mer enn bare vegger.

Det er et sted for å skape gode minner  
preget av trivsel, omsorg og trygghet.

For oss som jobber med folks hjem hver  
eneste dag, er det naturlig å engasjere oss  
sammen med SOS-barnebyer for å gi flere  
barn et trygt og godt hjem.

For hvert hjem vi formidler, gir vi derfor  
100 kroner til SOS-barnebyers arbeid.

**aktiv.** +  **SOS  
BARNEBYER**

# Forbrukerinformasjon om budgivning



Sist oppdatert med virkning fra 1. juli 2025, i forbindelse med ikrafttredelse av endringer i eiendomsmeglingsloven.

Informasjonen er utarbeidet av Forbrukerrådet, Advokatforeningen ved Lovutvalget for eiendomsmegling, Eiendom Norge og Norges Eiendomsmeglerforbund, på grunnlag av bl.a. eiendomsmeglingsloven § 6-8.

Nedenfor gis en oversikt over de retningslinjer som anbefales ved budgivning på eiendommen. Avslutningsvis gis også en kort oversikt over de viktigste rettsreglene tilknyttet budgivning.

Før det legges inn bud på eiendommen oppfordres budgiver til å sette seg inn i all relevant informasjon om eiendommen, herunder salgsoppgave og tilstandsrapport.

## GJENNOMFØRING AV BUDGIVNING:

1. Alle bud skal inngis skriftlig til megler, som formidler disse videre til selger. Med skriftlige bud menes også elektroniske meldinger som e-post og SMS når informasjonen i disse er tilgjengelig også for ettertiden. Kravet til skriftlighet gjelder også budforhøyelser, og motbud (bud fra selger), aksept eller avslag fra selger. Før formidling av bud til selger skal megler innhente gyldig legitimasjon og signatur fra budgiver. Kravet til legitimasjon og signatur er oppfylt for budgivere som benytter e-signatur som f.eks. BankID eller MinID.

2. Et bud bør inneholde eiendommens adresse (eventuelt gnr/bnr), kjøpesum, budgivers kontaktinformasjon, finansieringsplan, akseptfrist, overtakelsesdato og eventuelle forbehold som for eksempel usikker finansiering, salg av nåværende bolig ol. Normalt vil ikke et bud med forbehold bli akseptert før forbeholdet er avklart. Konferer gjerne med megler før bud inngis.

3. Megler skal legge til rette for en forsvarlig avvikling av budrunden. I forbrukerforhold (dvs. der selger er forbruker) skal megleren ikke formidle bud med kortere akseptfrist enn kl. 12.00 første virkedag etter siste annonserte visning. Etter denne fristen bør budgivere ikke sette en kortere akseptfrist enn at megler har mulighet til, så langt det er nødvendig, å orientere selger, budgivere og øvrige interessenter om bud og forbehold. Dersom bud inngis med en frist som åpenbart er for kort til at megleren kan avvikle budrunden på en forsvarlig måte som sikrer selger og interessenter et tilstrekkelig grunnlag

for sine handlingsvalg, vil megler fraråde budgiver å stille slik frist.

4. Megler skal ikke formidle bud med forbehold om at budet eller forbehold i budet skal holdes skjult (hemmelig) for andre budgivere og interessenter.

5. Megleren vil uoppfordret gi sin vurdering av det enkelte bud overfor selger, når budet er gitt innenfor fristene i punkt 3.

6. Megleren skal, så langt det er nødvendig og mulig, holde budgiverne skriftlig orientert om mottatte bud, herunder budets størrelse, forbehold og akseptfrist. Megler skal så snart som mulig bekrefte skriftlig overfor budgivere at budene deres er mottatt. For øvrig vil megler, på forespørsel fra andre, opplyse om aktuelle bud på eiendommen, herunder relevante forbehold.

7. Kopi av budjournal skal gis til kjøper og selger uten ugrunnet opphold etter at handel er kommet i stand. Dersom det er viktig for budgiver å bevare sin anonymitet, bør budet formidles gjennom fullmektig.

8. Etter at handel har kommet i stand, eller dersom en budrunde avsluttes uten at handel er kommet i stand, kan en budgiver kreve kopi av budjournalen i anonymisert form.

## VIKTIGE AVTALERETTSLIGE FORHOLD:

1. Det eksisterer ingen angrerett ved salg/kjøp av fast eiendom.

2. Når et bud er inngitt til megler og innholdet i budet er formidlet til selger (slik at selger har fått kunnskap om budet), kan budet ikke kalles tilbake. Budet er da bindende for budgiver frem til akseptfristens utløp, med mindre budet før denne tid avslås av selger eller budgiver får melding om at eiendommen er solgt til en annen. Man bør derfor ikke gi bud på flere eiendommer samtidig dersom man ikke ønsker å kjøpe flere enn en eiendom.

3. Selger står fritt til å forkaste eller akseptere ethvert bud, og er for eksempel ikke forpliktet til å akseptere høyeste bud.

4. Når en aksept av et bud har kommet frem til budgiver innen akseptfristens utløp er det inngått en bindende avtale.

5. Husk at et eventuelt bud fra selger til kjøper (såkalte «motbud»), avtalerettslig er et bindende tilbud som medfører at det foreligger en avtale om salg av eiendommen dersom budet i rett tid aksepteres av kjøper.

For eiendommen:

**Adresse:** Nordliveien 5  
1960 LØKEN

**Meglerforetak:** Aktiv Eiendomsmegling  
**Saksbehandler:** Kenneth Sverre

**Telefon:** 930 29 613  
**E-post:** kenneth.sverre@aktiv.no

**Oppdragsnummer:**

Undertegnede gir herved følgende bud på ovennevnte eiendom:

**Kjøpesum:** Kr. \_\_\_\_\_**Beløp med bokstaver:** Kr. \_\_\_\_\_

+ omkostningert iht. opplysninger i salgsoppgaven

**Dette budet er bindende for undertegnede frem til og med den:** \_\_\_\_\_ Kl. \_\_\_\_\_

*Dersom annet ikke er angitt gjelder budet til kl. 15.00 første virkedag etter siste annonserte visning. I forbrukerforhold vil bud med kortere akseptfrist enn til kl. 12.00 første virkedag etter siste annonserte visning ikke bli viderefordlet til selger.*

**Eventuelle forbehold:** \_\_\_\_\_

Undertegnede er kjent med at selger står fritt til å godta eller forkaste ethvert bud. Likeledes er undertegnede klar over at budet er bindende for budgiver når det er kommet til selgers kunnskap. Handelen er juridisk bindende for begge parter dersom budet aksepteres innen akseptfristen. Undertegnede er kjent med at budjournalen vil bli forelagt kjøper og selger når handel er sluttet.

Ønsket overtakelsesdato: \_\_\_\_\_

Budet baseres på opplysninger og salgsvilkår som fremkommer av salgsoppgave datert: \_\_\_\_\_

**Kjøpet vil bli finansiert slik:**

Låneinstitusjon: \_\_\_\_\_ Referanse og tlf nr.: \_\_\_\_\_

Lånt kapital: \_\_\_\_\_ Kr.: \_\_\_\_\_

Egenkapital: \_\_\_\_\_ Kr.: \_\_\_\_\_

Totalt: \_\_\_\_\_ Kr.: \_\_\_\_\_

Egenkapital består av:  Salg av nåværende bolig eller fast eiendom  Disponibelt kontantbeløp (bankinnskudd)Jeg gir bud som:  Forbruker  Ledd i næringsvirksomhet / juridisk person (selskap)Jeg samtykker til bruk av elektronisk kommunikasjon:  Ja  Nei

Navn: \_\_\_\_\_

Navn: \_\_\_\_\_

Fødselsnr. (11 siffer): \_\_\_\_\_

Fødselsnr. (11 siffer): \_\_\_\_\_

Adresse: \_\_\_\_\_

Adresse: \_\_\_\_\_

Postnr.: \_\_\_\_\_ Sted: \_\_\_\_\_

Postnr.: \_\_\_\_\_ Sted: \_\_\_\_\_

Tlf.: \_\_\_\_\_ E-post: \_\_\_\_\_

Tlf.: \_\_\_\_\_ E-post: \_\_\_\_\_

Dato.: \_\_\_\_\_ Sign: \_\_\_\_\_

Dato.: \_\_\_\_\_ Sign: \_\_\_\_\_

Kopi av legitimasjon

Kopi av legitimasjon

**aktiv.**  
Tar deg videre