

An aerial photograph of a residential area on a hillside. The houses are scattered across a green, wooded slope. A large red arrow points downwards from the center of the image towards a specific property. The background shows a rocky hillside under a blue sky with scattered clouds. In the top right corner, there is a red rectangular box with the word 'aktiv.' in white lowercase letters.

aktiv.

Langheiveien , 4580 LYNGDAL

Lyngdal - Fritidstomt med flott utsikt og gode solforhold på Langheitoppen!



Partner / Eiendomsmegler

Torstein Hellestøl

Mobil 995 44 665
E-post torstein.hellestol@aktiv.no

Aktiv Sørlandet
Fiboveien 2 A, 4580 Lyngdal. TLF. 38 33 00 99

Nøkkelinformasjon

Prisant.: Kr 300 000,-
Omkostn.: Kr 8 740,-
Total ink omk.: Kr 308 740,-
Selger: May Lise Aaberg
Mads Aaberg

Salgsobjekt: Tomt
Eierform: Eiet

Tomtstr.: 1491 m²
Gnr./bnr. Gnr. 113, bnr. 41
Oppdragsnr.: 1408240164

Lyngdal - Fritidstomt med flott utsikt og gode solforhold på Langheitoppen!

Fritidstomt med utsikt og gode solforhold, ca. 10 km fra Lyngdal sentrum og Sørlandsbadet. Flotte naturomgivelser i et solrikt område! Langhei hyttegrend er en koselig hyttegrend som består av to felt. Et ferdig etablert, og et felt som er under utvikling. Tomten ligger meget solrikt til, med kort avstand til flotte turområder og bademuligheter i ferskvann. Bilvei helt frem til tomten! Feltet befinner seg ca. 10 km fra Lyngdal sentrum og ca. 2 timers kjøring fra Stavanger.



Innhold

Velkommen	2
Om eiendommen	14
Nabolagsprofil	20
Forbrukerinformasjon	50
Budskjema	51



Nydelig utsikt fra tomten!

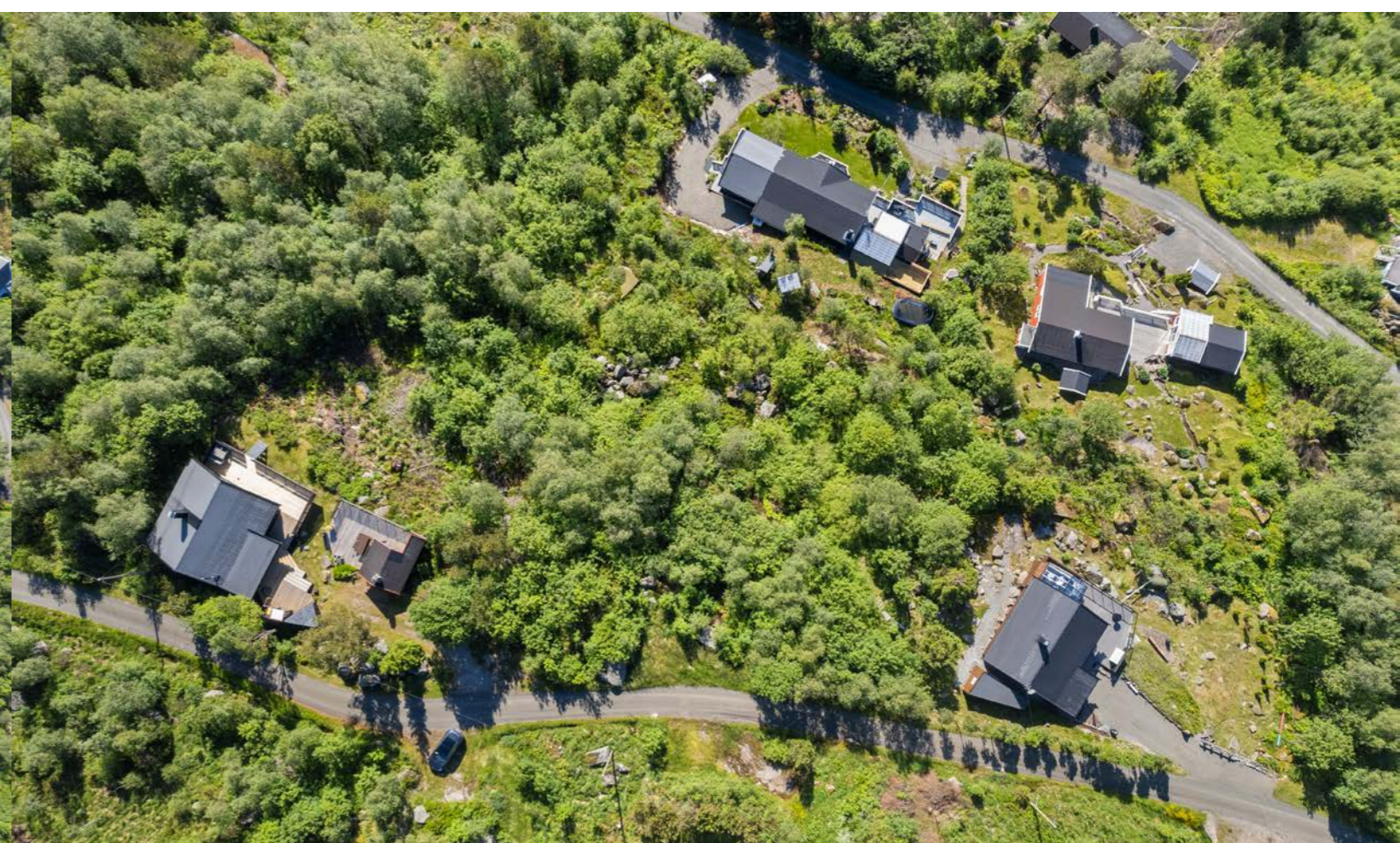
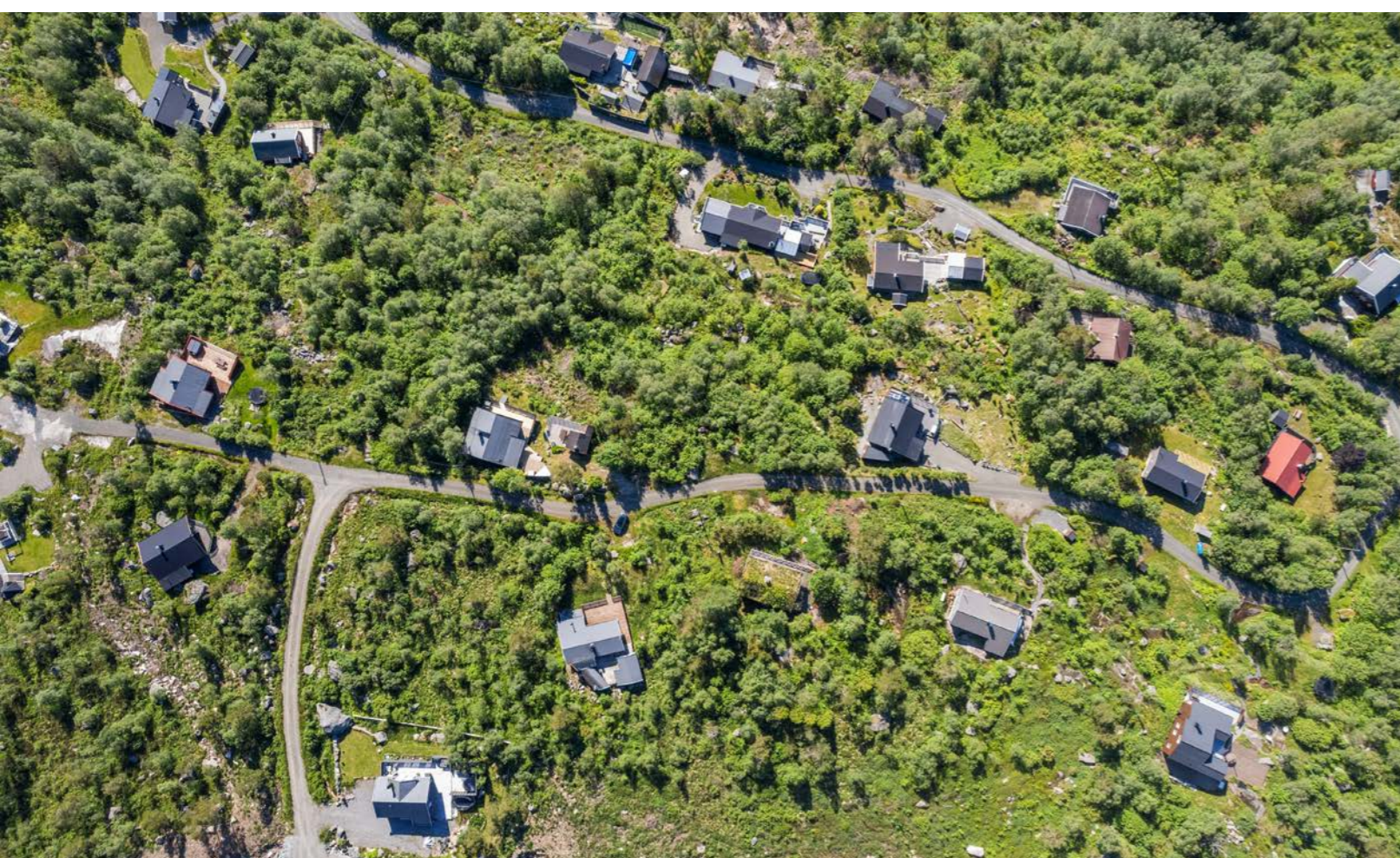







Et hjem er mer verdt enn et hus, og et hus er mer enn bare vegger.

Det er et sted for å skape gode minner preget av trivsel, omsorg og trygghet.

For oss som jobber med folks hjem hver eneste dag, er det naturlig å engasjere oss sammen med SOS-barnebyer for å gi flere barn et trygt og godt hjem.

For hvert hjem vi formidler, gir vi derfor 100 kroner til SOS-barnebyers arbeid.

aktiv. +  **SOS
BARNEBYER**

Om eiendommen

Om eiendommen

Tomtetype

Eiet

Tomtestørrelse

1491 m²

Tomtebeskrivelse

Råtomt. Tomten må opparbeides av kjøper. Tomten er solrik og med flott utsikt!

Beliggenhet

Fritidstomt med utsikt og gode solforhold, ca. 10 km fra Lyngdal sentrum og Sørlandsbadet.

Langhei hyttegrend er en koselig hyttegrend som består av to felt. Et ferdig etablert, og et felt som er under utvikling. Tomten ligger meget solrikt til, med kort avstand til flotte turområder og bademuligheter i ferskvann.

Feltet befinner seg ca. 10 km fra Lyngdal sentrum og ca. 2 timers kjøring fra Stavanger.

Adkomst

Fra Lyngdal:

Kjør forbi Lyngdal Karosseri og Auto, ta til venstre i krysset på Årnes. Følg veien ca. 8 km. Ta til venstre opp mot Langheitoppen ved postkasse. Følg veien gjennom bommen og oppover i feltet. Tomten er merket med rød TIL SALGS skilt fa Aktiv Eiendomsmegling.

Fra Stavanger:

Etter Vatland-tunnellen på E-39, ta første avkjørsel til høyre, ved skilt mot Tjomsland. Følg veien innover ca. 2 km, til du kommer til postkassen. Ta deretter til høyre opp til feltet.

Bebyggelsen

Hyttebebyggelse i feltet.

Økonomi

Tot prisant. ekskl. omk.

Kr 300 000

Info kommunale avgifter

Kommunale avgifter beregnes og fastsettes av kommunen etter ferdigstilling. En må påregne hytterenovasjon og evt gebyr for brannsyn/feiling.

Tilbud lånefinansiering

Aktiv Eiendomsmegling samarbeider med sparebankene i Eika Alliansen om formidling av finansielle tjenester. Ta gjerne kontakt med megler for formidling av et uforpliktende tilbud om finansiering. Meglerforetaket kan motta provisjon ved formidling av finansielle tjenester.

Offentlige forhold

Eiendommens betegnelse

Gårdsnummer 113, bruksnummer 41 i Lyngdal kommune.

Tinglyste heftelser og rettigheter

På eiendommen er det tinglyst følgende heftelser og rettigheter som følger eiendommens matrikkel ved overskjøting til ny hjemmelshaver:

4225/113/41:

26.02.1993 - Dokumentnr: 603 - Registrering av grunn

Denne matrikkelenhet opprettet fra:

Knr:4225 Gnr:113 Bnr:1

Areal: 1491,5 m²

01.01.2020 - Dokumentnr: 1733875 -

Omnummerering ved kommuneendring

Tidligere: Knr:1032 Gnr:113 Bnr:41

Vei, vann og avløp

Det er ikke vann/avløp til tomten p.t. Kjøper må anlegge privat vann og avløp. Det er laget et renseanlegg i nærheten for noen tomter, det er usikkert om en kan koble seg på og kjøpe må evt sjekke ledig kapasitet hvis ønskelig.

Regulerings og arealplaner

Fritidsbebyggelse. Kopi av reguleringskart og reguleringsbestemmelser kan sees hos megler.

Kommentar konsesjon

Tomten er ubebygget, mindre enn 2 dekar og er godkjent fradelt etter plan- og bygningsloven og jordloven. Kjøper er kjent med at dette bekreftes overfor plan- og bygningsmyndigheten ved utfylling av egenerklæring om konsesjonsfrihet.

Kontraktsgrunnlag

Salgs- og betalingsvilkår

Eiendommen skal overleveres til kjøper i tråd med det som er avtalt. Det er viktig at kjøper setter seg grundig inn i alle salgsdokumentene, herunder salgsoppgave med vedlegg og selgers egenerklæring. Kjøper anses kjent med forhold som er tydelig beskrevet i salgsdokumentene. Forhold som er beskrevet i salgsdokumentene kan ikke påberopes som mangler. Dette gjelder uavhengig av om kjøper har lest dokumentene. Alle interessenter oppfordres til å undersøke eiendommen nøye, gjerne sammen med fagkyndig, før bud inngis. Kjøper som velger å kjøpe usett,

kan som hovedregel ikke gjøre gjeldende som mangel noe kjøper burde blitt kjent med ved undersøkelse av eiendommen, eller som er tydelig beskrevet i salgsdokumentene. Hvis noe trenger avklaring, anbefaler vi at kjøper rådfører seg med eiendomsmegler eller en fagkyndig før det legges inn bud.

Kjøper har krav på at eiendommen er i henhold til avtalen. Hvis det ikke er avtalt noe særskilt, kan eiendommen ha en mangel dersom den ikke er slik kjøper må kunne forvente. Det samme gjelder hvis det er holdt tilbake eller gitt uriktige opplysninger om eiendommen som ikke er rettet i tide på en tydelig måte, og man må gå ut fra at opplysningen har virket inn på avtalen.

Dersom eiendommen har et mindre areal enn kjøperen har regnet med, utgjør dette likevel ikke en mangel med mindre arealet er vesentlig mindre enn det som er opplyst av selgeren eller selgers medhjelpere, eller disse har opptrådt særlig klanderverdig, jf. avhendingsloven § 3-3 (1).

Ved beregning av et eventuelt prisavslag eller erstatning, må kjøper selv dekke tap/kostnader opp til et beløp på kr 10 000 (egenandel). Egenandel kommer først på tale når det er konstatert mangel ved eiendommen.

Hvis kjøper ikke er forbruker, selges eiendommen "som den er", og selgers ansvar er da begrenset, jf. avhl. § 3-9, første ledd 2. pkt. Avhl. § 3-3 (1) fravikes, og hvorvidt et arealavvik karakteriseres som en mangel, vurderes etter avhl. § 3-8. Informasjon om kjøpers undersøkelsesplikt, herunder oppfordringen om å undersøke eiendommen nøye, gjelder også for kjøpere som ikke anses som forbrukere.

Med forbrukerkjøp menes kjøp av eiendom når kjøperen er en fysisk person som ikke hovedsakelig handler som ledd i næringsvirksomhet.

Overtakelse

Overtakelse etter nærmere avtale med megler.

Dersom annet ikke avtales, sendes skjøte/hjemmelsdokument for tinglysning i etterkant av overtakelse.

Budgivning

Budgivning i forbrukerforhold

Budgivere oppfordres til å legge inn bud elektronisk. Dette gjøres på eiendommens hjemmeside på aktiv.no, ved å bruke «Gi bud»-knappen. Ved elektronisk budgivning, samtykker budgiver til elektronisk kommunikasjon. Eiendomsmegler skal legge til rette for en forsvarlig avvikling av budrunden og kan ikke videreformidle bud med en kortere akseptfrist enn kl. 12.00 første virkedag etter siste annonserte visning. Etter klokken 11:30 anbefaler vi akseptfrist på minimum 30 minutter. Bud bør legges inn i god tid før konkurrerende buds akseptfrist utløper. For øvrig henvises til forbrukerinformasjon om budgivning i salgsoppgaven. Oppdragsgiver er oppfordret til å ikke ta imot bud direkte fra budgiver, men å henvise budgiver videre til megler. Som kjøper vil du få forelagt kopi av budjournal. Alle bud vil bli gjort kjent for kjøper og selger i handelen. Øvrige budgivere kan be om å få en kopi av budjournal i anonymisert form.

Budgivning utenfor forbrukerforhold

Budgivere oppfordres til å legge inn bud elektronisk. Dette gjøres på eiendommens hjemmeside på aktiv.no, ved å bruke «Gi bud»-knappen. Ved elektronisk budgivning, samtykker budgiver til elektronisk kommunikasjon. Det anbefales at hvert bud har en akseptfrist som muliggjør en forsvarlig avvikling av budrunden. Vi anbefaler minimum 30 minutter akseptfrist. Oppdragsgiver er oppfordret til å ikke ta imot bud direkte fra budgiver, men å henvise budgiver videre til megler.

Opplysningene i salgsoppgaven er godkjent av selger. Alle interessenter oppfordres imidlertid til grundig besiktigelse av eiendommen, gjerne sammen med fagmann før bud inngis.

Omkostninger kjøpers beskrivelse

300 000 (Prisantydning)

Omkostninger

7 500 (Dokumentavgift)

240 (Panteattest kjøper)

500 (Tinglysningsgebyr pantedokument)

500 (Tinglysningsgebyr skjøte)

15 100 (Boligkjøperforsikring – fem års varighet (valgfritt))

2 800 (Boligkjøperforsikring Help Pluss - ett års varighet (valgfritt))

8 740 (Omkostninger totalt)

23 840 (med Boligkjøperforsikring - fem års varighet)

26 640 (med Boligkjøperforsikring inkludert ett år med Help Pluss)

308 740 (Totalpris. inkl. omkostninger)

323 840 (Totalpris. inkl. omkostninger (med Boligkjøperforsikring - fem års varighet))

326 640 (Totalpris. inkl. omkostninger (med Boligkjøperforsikring inkludert ett år med Help Pluss))

Regnestykket forutsetter at det kun tinglyses ett pantedokument og at eiendommen selges til prisantydning. Det tas forbehold om endringer i offentlige avgifter/gebyrer.

Omkostninger kjøpers beløp

Kr 8 740

Betalingsbetingelser

Med mindre annet er avtalt forutsettes det at kjøpesum inkludert omkostninger er innbetalt og disponibelt på meglerforetakets klientkonto innen overtakelse. Kjøpesummen skal innbetales fra norsk finansinstitusjon og/eller fra kjøpers egen konto i norsk finansinstitusjon. Det forutsettes av skjøtet tinglyses på ny eier, med mindre det er tatt andre forbehold i budgivningen.

Hvitvaskingsreglene

Megler har plikt til å gjennomføre kundetiltak. Hvis kjøper ikke bidrar til at megler får gjennomført kundetiltak og dette fører til at transaksjonen ikke kan gjennomføres eller blir forsinket, misligholder kjøper avtalen. Etter 30 dager er misligholdet vesentlig. Dette gir selger rett til å heve og gjennomføre deknings salg for kjøpers regning.

Personopplysningsloven

Personopplysninger blir behandlet i samsvar med personopplysningsloven.

Boligkjøperforsikring

Vedlagt i salgsoppgaven følger informasjon om Boligkjøperforsikring og Boligkjøperforsikring Pluss fra HELP Forsikring AS. Boligkjøperforsikring er en rettshjelpsforsikring som gir trygghet og profesjonell juridisk hjelp dersom det oppdages uventede feil eller mangler ved boligen de neste fem årene. Boligkjøperforsikring Pluss har samme dekning som boligkjøperforsikring, med tillegg av fullverdig advokathjelp på viktige rettsområder i privatlivet. Boligkjøperforsikring Pluss betales årlig. Les mer om begge forsikringene i vedlagte materiell eller på help.no.

Det gjøres oppmerksom på at boligkjøperforsikring kun kan tegnes av forbruker. Meglerforetaket mottar kr 4 200/4 600/5 000 i kostnadsgodtgjørelse, avhengig av boligtype, samt et tillegg på kr 1 000 ved salg av Boligkjøperforsikring Pluss.

Meglere vederlag

Det er avtalt fastpris stor kr 43 750,- for gjennomføring av salgsoppdraget.

I tillegg er det avtalt at oppdragsgiver skal dekke:

4 000 Foto

3 200 Kommunale opplysninger

3 470 Markedspakke finn.no

6 000 Oppgjørsvederlag

1 450 Søk eiendomsregister og elektronisk signering

5 000 Tilretteleggingsgebyr fritidstomt

500 Tinglysningsgebyr pantedokument med urådighet

Totalt kr: 67 370

Dersom handel ikke kommer i stand eller oppdraget sies opp, har megler krav et rimelig vederlag for utført arbeid. Alle beløp er inkl. mva.

Oppdragsansvarlig

Torstein Hellestøl

Partner / Eiendomsmegler

torstein.hellestol@aktiv.no

Tlf: 995 44 665

Sør-Vest Megleren AS, Fiboveien 2 A

4580 Lyngdal

Tlf: 383 30 099

Salgsoppgavedato

25.11.2024

Nabolagsprofil

4225-113/41/0/0

Offentlig transport

🚏 Birkeland	21 min 🚶
Linje 232	1.5 km
✈️ Kristiansand Kjevik	1 t 28 min 🚗

Skoler

Årnes skole (1-7 kl.)	14 min 🚶
116 elever, 8 klasser	9.6 km
Berge barneskole (1-7 kl.)	17 min 🚶
351 elever, 22 klasser	11.5 km
Lyngdal Kristne grunnskole (1-10 kl.)	18 min 🚶
149 elever, 12 klasser	12.4 km
Å barneskole (1-7 kl.)	20 min 🚶
259 elever, 17 klasser	14 km
Lyngdal ungdomsskole (8-10 kl.)	17 min 🚶
347 elever, 25 klasser	11.5 km
Lyngdal videregående skole	17 min 🚶
130 elever	11.5 km
KVS - Lyngdal	19 min 🚶
230 elever, 11 klasser	14.1 km

Aldersfordeling barn (0-18 år)

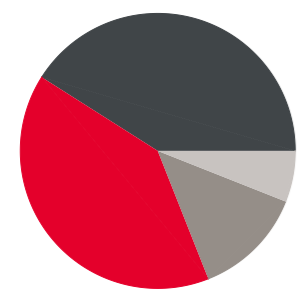

■ 40% i barnehagealder
■ 41% 6-12 år
■ 13% 13-15 år
■ 6% 16-18 år

Aldersfordeling

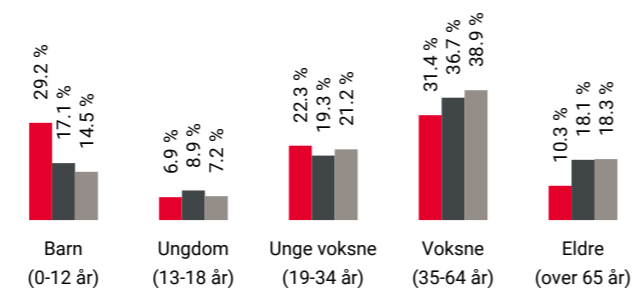

Område	Personer	Husholdninger
■ Grunnkrets: Omland	176	70
■ Kommune: Lyngdal	10 480	4 826
■ Norge	5 425 412	2 654 586

Barnehager

Faråna barnehage (0-5 år)	15 min 🚶
87 barn	10.2 km
Filadelfia barnehage (1-5 år)	17 min 🚶
57 barn	11.4 km
Eplehagen barnehage (1-5 år)	17 min 🚶
18 barn	13 km

Dagligvare

Snarkjøp Lyngdal Linni Helge Foss As	16 min 🚶
Rema 1000 Lyngdal	17 min 🚶
Post i butikk, PostNord	11.4 km

Sport

🏃 Årnes skole	14 min 🚶
Aktivitetshall, ballspill	9.7 km
🏃 Berge skole	17 min 🚶
Ballspill	11.5 km
🏃 Lyngda fysikalske institutt	17 min 🚶
🏃 Just Padel Lyngdal	17 min 🚶

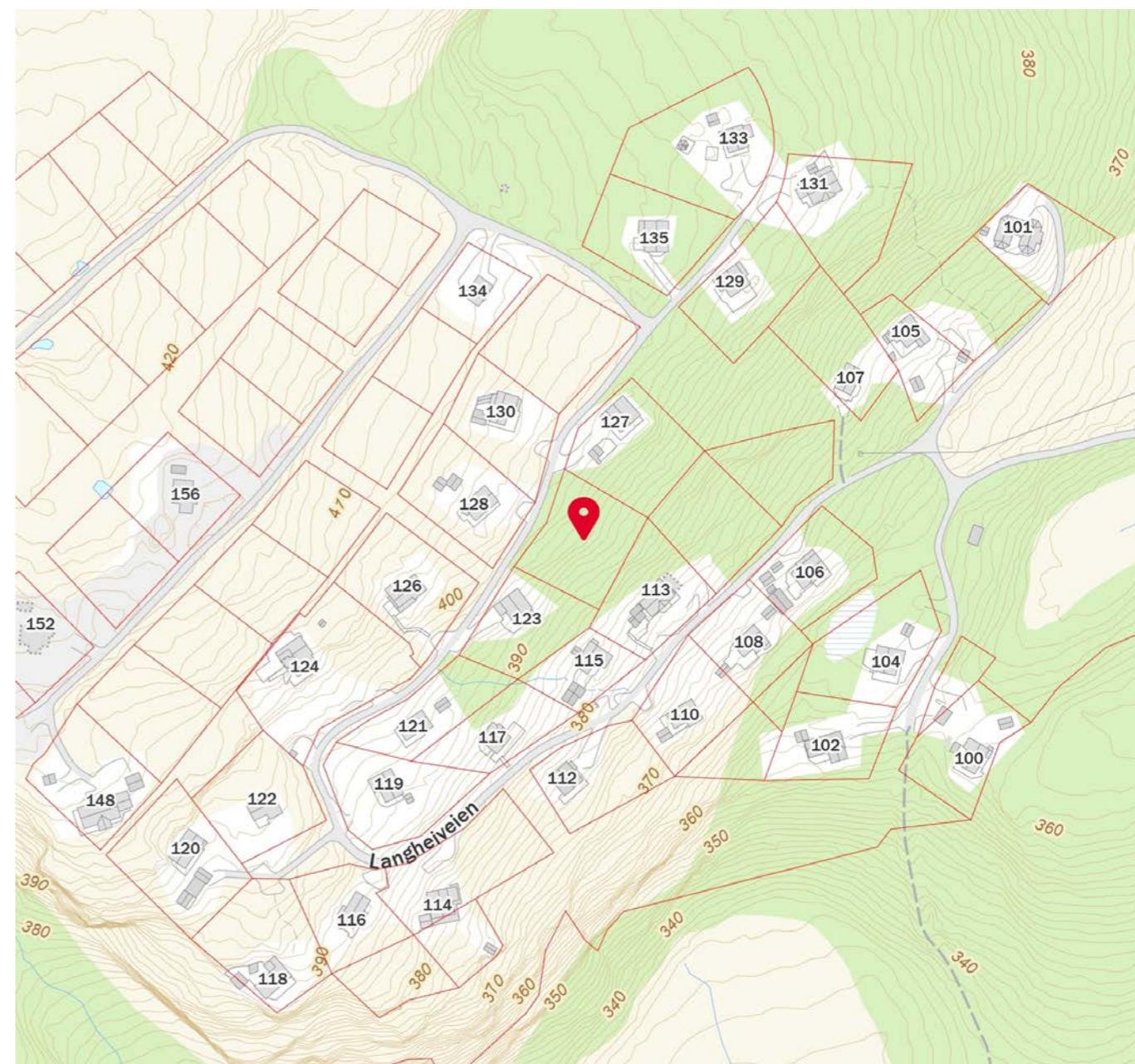
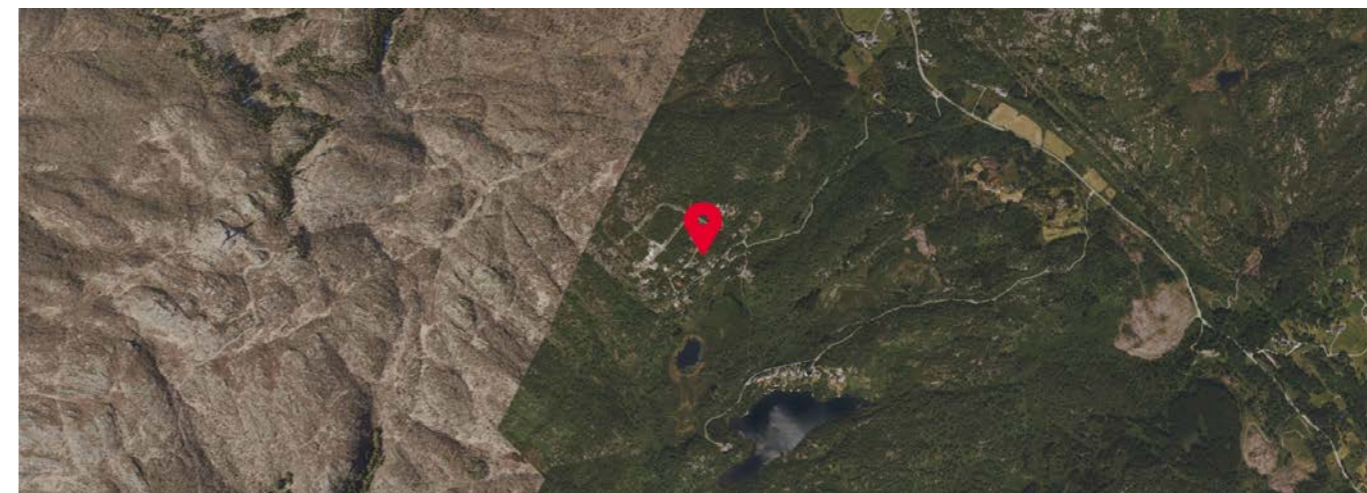

Matrikkelkart og -rapport (tilsvarende målebrev)

Matrikkelenhetens registerbetegnelse og adresse

Matrikkelenhet: Gårdsnr 113, Bruksnr 41 **Kommune:** 4225 Lyngdal

Matrikkelenheten har ikke registrert adresse.

Eiendomsopplysninger

Matrikkel:

Type:	Best. grunneiendom	Tinglyst:	Ja	Reg.landbruksreg.:	Nei
Bruksnavn:		Matrikkelført:	Ja	Antall teiger:	1
Etableringsdato:	26.01.1990	Har festegrunn:	Nei	Seksjonert:	Nei
Areal:	1 491,0 kvm	Skyld:			
Arealkilde:	Beregnet Areal				
Arealmerknad:					

Om fullstendighet og nøyaktighet i matrikkelutskriften:

Ambita tar forbehold om at informasjon som hentes fra Matrikkelen kan avvike fra de faktiske forhold, og at grensepunkter mv. kan mangle helt eller delvis eller være feil registrert i Matrikkelen. Ambitas eiendomsutskrift viser arealet som er en geometrisk beregning basert på eiendommens grenselinjer. I de tilfeller grensene er markert som fiktive brukes i stedet oppgitt areal hvis dette finnes i Matrikkelen. Ambita er ikke ansvarlig for tap som oppstår som følge av feil i Eiendomsutskriften.

Ikke tinglyst eierforhold:

Ingen ikke tinglyste eierforhold registrert på matrikkelenheten.

Kulturminner:

Ingen kulturminner registrert på matrikkelenheten.

I Matrikkelen fremgår kun informasjon om fredet kulturminne der det er registrert i Riksantikvarens arkiv på eiendom og bygning. Kulturminner som ikke er registrert i Matrikkelen kan dermed allikevel forekomme på eiendommen. Merk at disse opplysningene ikke omfatter informasjon om eventuell verning / verneklasse for eiendom eller bygningsmasse.

Grunnforurensing:

Ingen grunnforurensing registrert på matrikkelenheten.

I Matrikkelen fremgår kun informasjon om grunnforurensning som eventuelt er registrert på eiendommen i forurensningsmyndighetenes arkiver. Grunnforurensning som ikke er registrert kan dermed allikevel forekomme på eiendommen.

Klage på vedtak i Matrikkelen:

Ingen klage registrert på matrikkelenheten.

Forretninger:

Type	Dato	Rolle	Matrikkel	Arealendring
Omnummerering	Forretning: 01.01.2020 Matrikkelført: 01.01.2020	Mottaker	4225/113/41	0,0
Kart- og delingsforretning	Forretning: 26.01.1990 Matrikkelført:	Avgiver Mottaker	4225/113/1 4225/113/41	-1 492,0 1 492,0

Bebyggelsens arealer mv., antall boenheter
Matrikkelenheten har ikke registrert bygning.

Oversiktskart

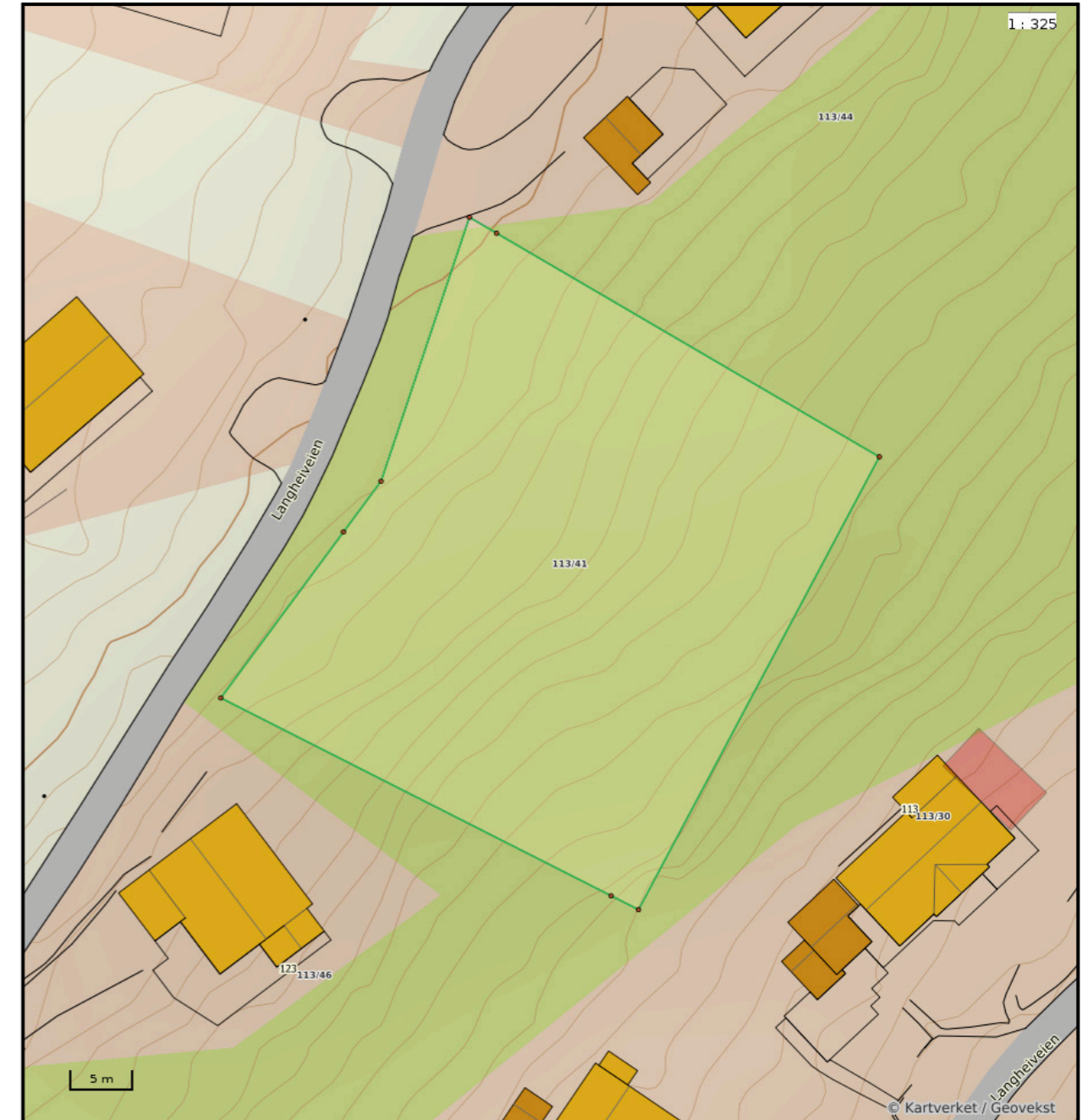

Nøyaktighet (standardavvik)

- 10 cm eller mindre
- 11 - 30 cm.
- 31 - 200 cm
- 201 - 500 cm
- Over 500 cm
- Ikke angitt

Hjelpelinjer

- Vannkant
- Veikant
- Fiktiv / Teigdeler
- Punktfeste

Symboler

- Bygningspunkt
 - Sefrak kulturminne
- se ambita.com/sefrak for fargeforklaring

Teig 1 (Hovedteig)

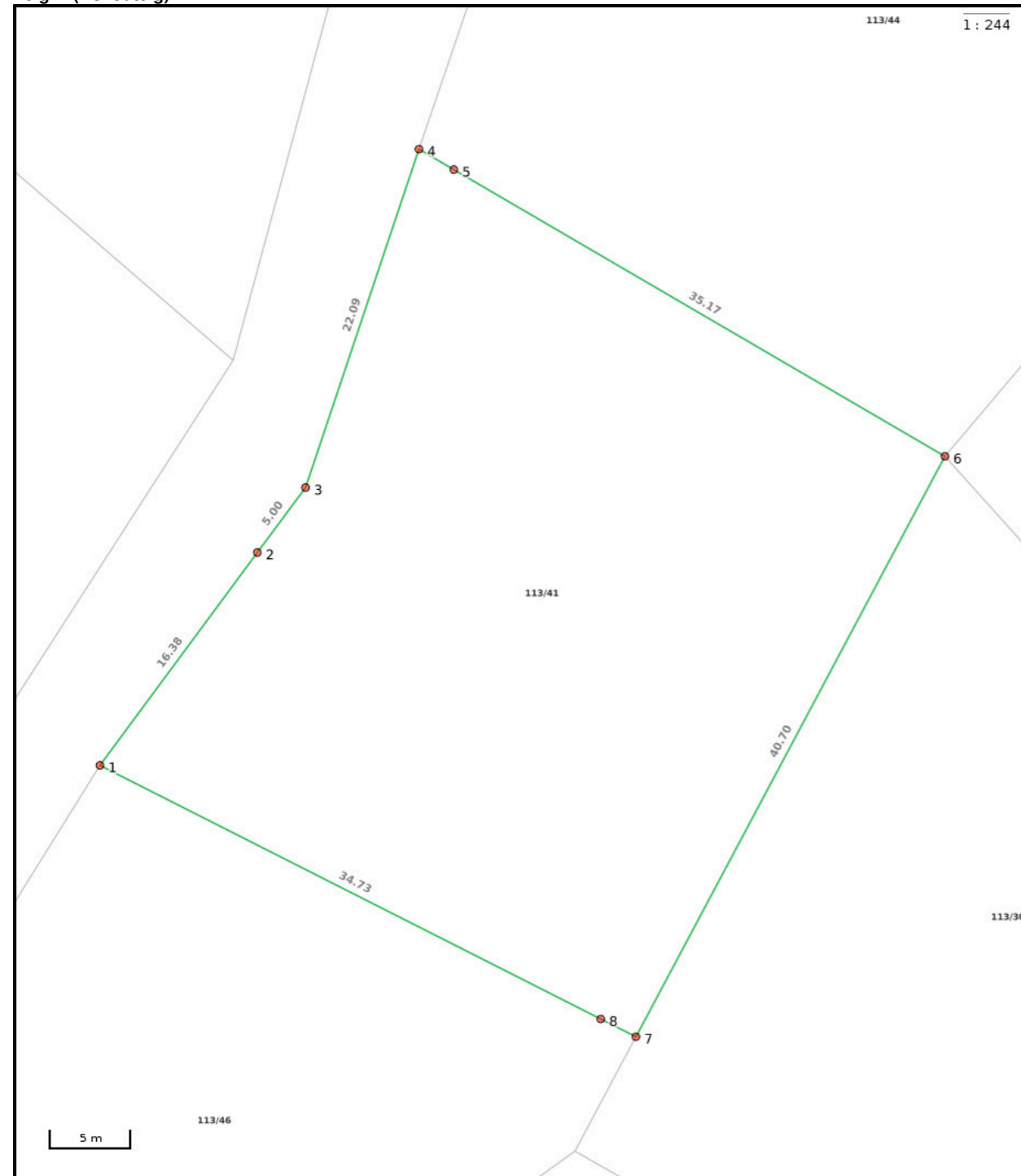

Nøyaktighet (standardavvik)

- 10 cm eller mindre
- 11 - 30 cm.
- 31 - 200 cm
- 201 - 500 cm
- Over 500 cm
- Ikke angitt

Hjelpelinjer

- Vannkant
- Veikant
- Fiktiv / Teigdeler
- Punkt feste

Symboler

- Bygningspunkt
- Sefrak kulturminne
se ambita.com/sefrak for fargeforklaring

Areal og koordinater

Areal: 1 491,00m² Arealmerknad:
Koordinatsystem: EUREF89 UTM sone 32

Ytre avgrensing

Punkt	Nord	Øst	Lengde ¹	Målemetode	Nøyaktighet	Radius	Merke nedsatt i	Hjelpelinje	Grensepunkttype
1	6 452 126,19	380 005,02	16,38m	Terrengmålt	13		Ikke spesifisert	Nei	Umerket
2	6 452 140,18	380 013,54	5,00m	Terrengmålt	13		Jordfast stein	Nei	Bolt
3	6 452 144,45	380 016,15	22,09m	Terrengmålt	13		Ikke spesifisert	Nei	Umerket
4	6 452 165,94	380 021,27	2,50m	Terrengmålt	13		Ikke spesifisert	Nei	Offentlig godkjent grensemerke
5	6 452 164,87	380 023,53	35,17m	Terrengmålt	13		Jordfast stein	Nei	Bolt
6	6 452 149,90	380 055,36	40,70m	Terrengmålt	13		Fjell	Nei	Bolt
7	6 452 112,41	380 039,53	2,43m	Terrengmålt	13		Ikke spesifisert	Nei	Geometrisk hjelpепunkt
8	6 452 113,31	380 037,27	34,73m	Terrengmålt	13		Jordfast stein	Nei	Bolt

(¹) Lengden fra punktet til neste punkt i rekken.

Tegnforklaring

- Adressepunkt
- ✱ Kulturminne - punkt
- Naturvernområde - punkt
- ▨ Kulturminne - flate
- ▨ Naturvernområde - flate
- Bygningslinjer
- ⋯ Tiltaklinje
- Eiendomsgrensar**
- Middels - høy nøyaktighet, 3-30 cm
- Mindre nøyaktig, 31-199 cm
- Lite nøyaktig, 200-499 cm
- Skissenøyaktighet eller uviss, 500-9999 cm

- Stolpe
- Anlegg
- Veglinje
- Sti
- ==== Traktorveg
- Bekk/kanal/grøft

Høydekurver

- Metersnivå
- 5-metersnivå
- 25-metersnivå
- ⋯ Forsenkning terreng
- Hjelpekurve
- Dybdekurve

- Valgt eiendom
- Bolig, uthus, landbruk
- Fritids-/sesongbosted
- Bygning, annen kjent type
- Bygning uten matrikkelinformasjon
- Parkeringsområde
- VegGåendeOgSyklende
- Trafikkey
- VegKjørende

- Vassflater
- Bre
- AndreTiltak
- BygningTiltak, endring
- BygningTiltak, nybygg
- BygningTiltak, riving
- SamferdselTiltak
- Andre tiltakstyper/spesifiseringer

Vegstatuskart for eiendom 4225 - 113/41//

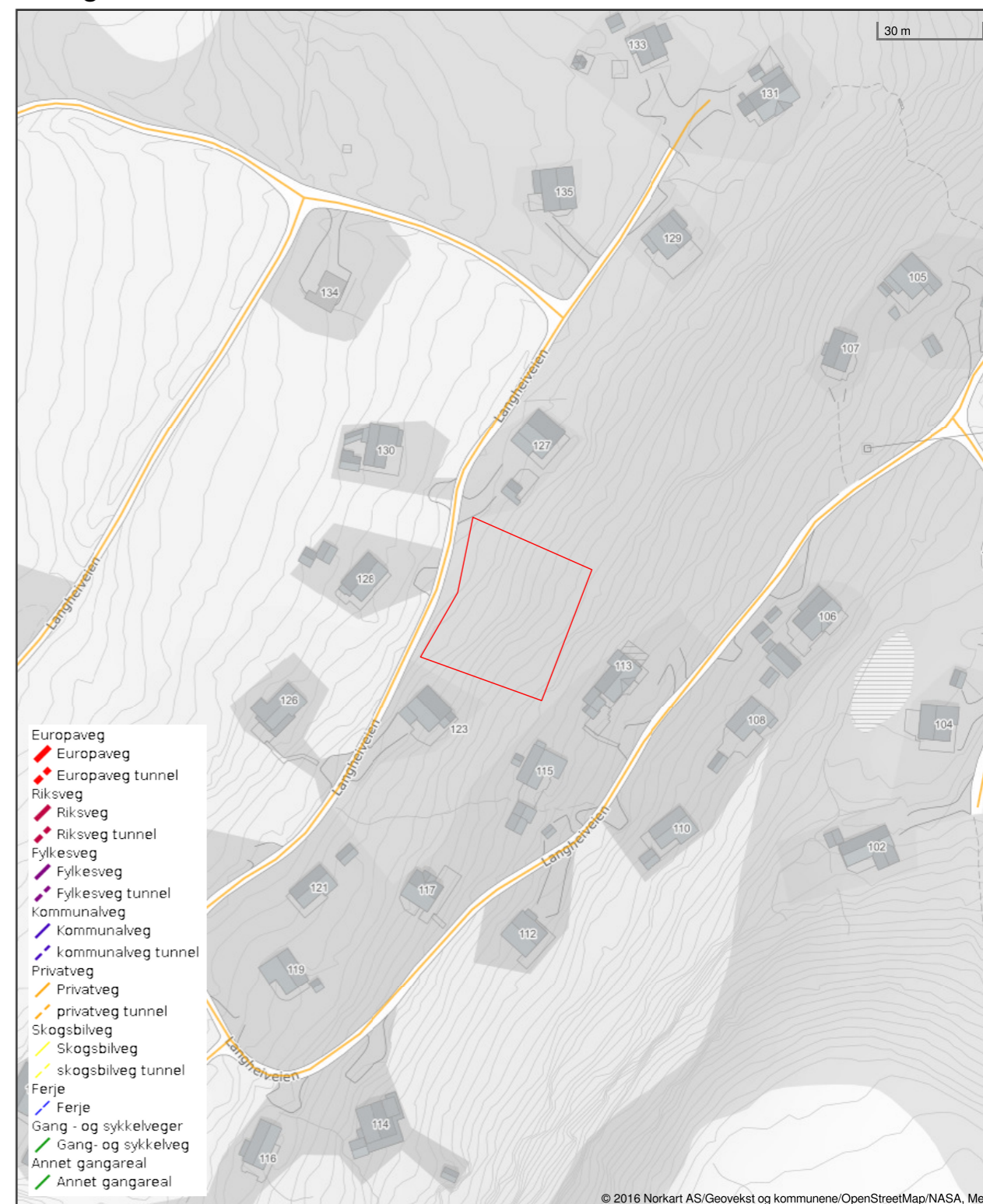

© 2016 Norkart AS/Geovekst og kommunene/OpenStreetMap/NASA, Meti
 Det tas forbehold om riktigheten eller fullstendigheten av opplysningene i dette dokumentet. Det kan ikke rettes krav som følge av at disse opplysningene benyttes som grunnlag for beslutninger.

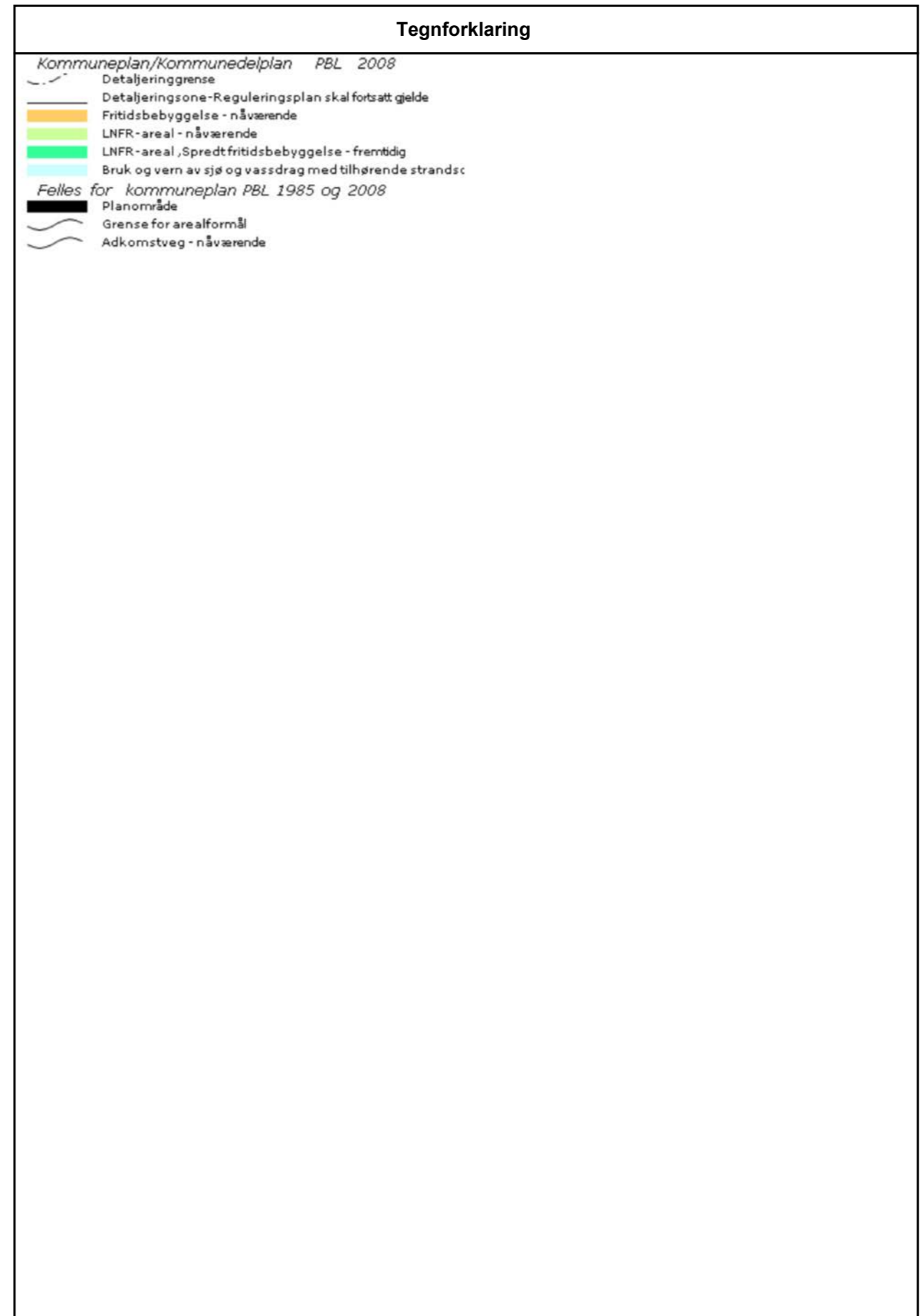
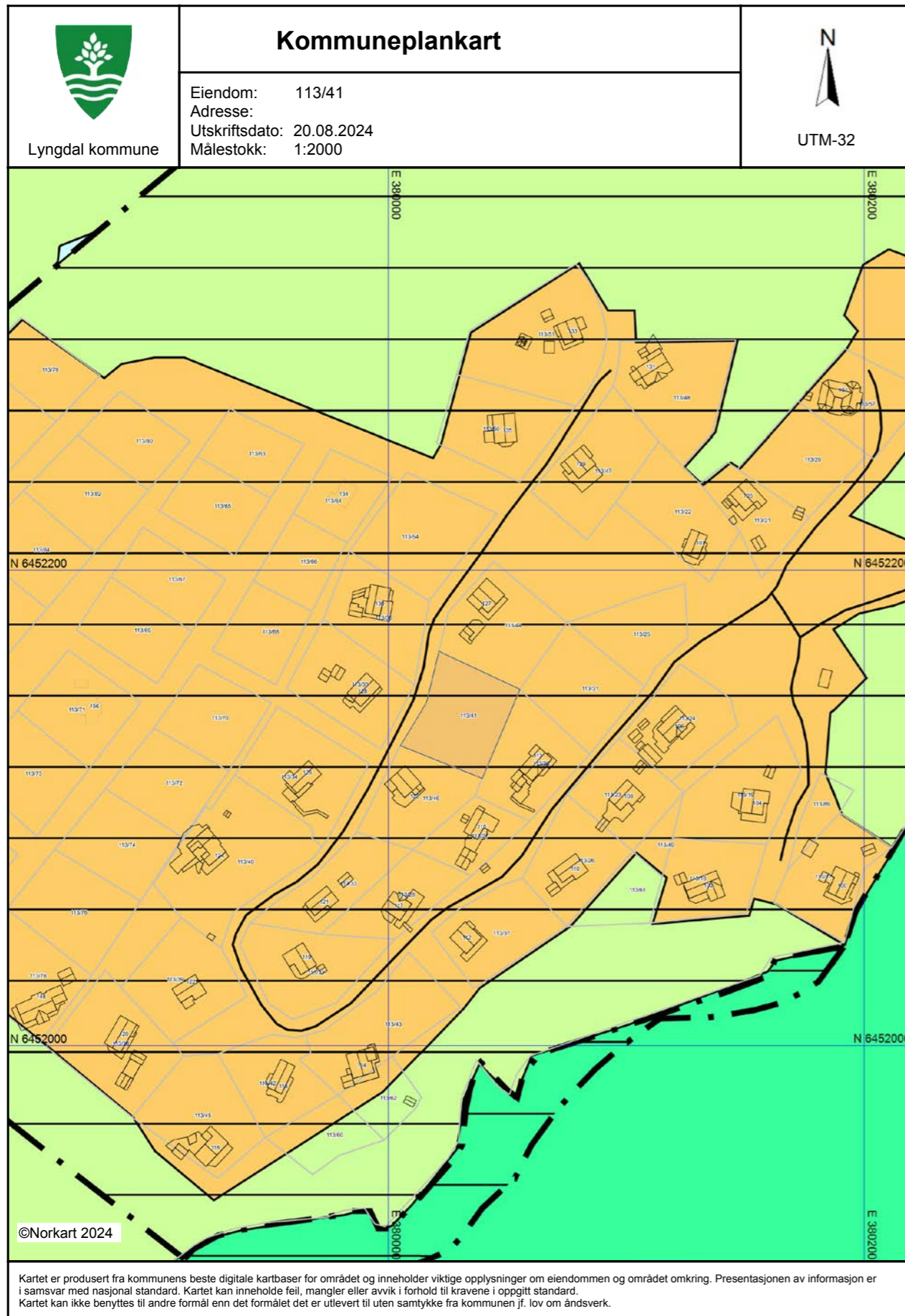

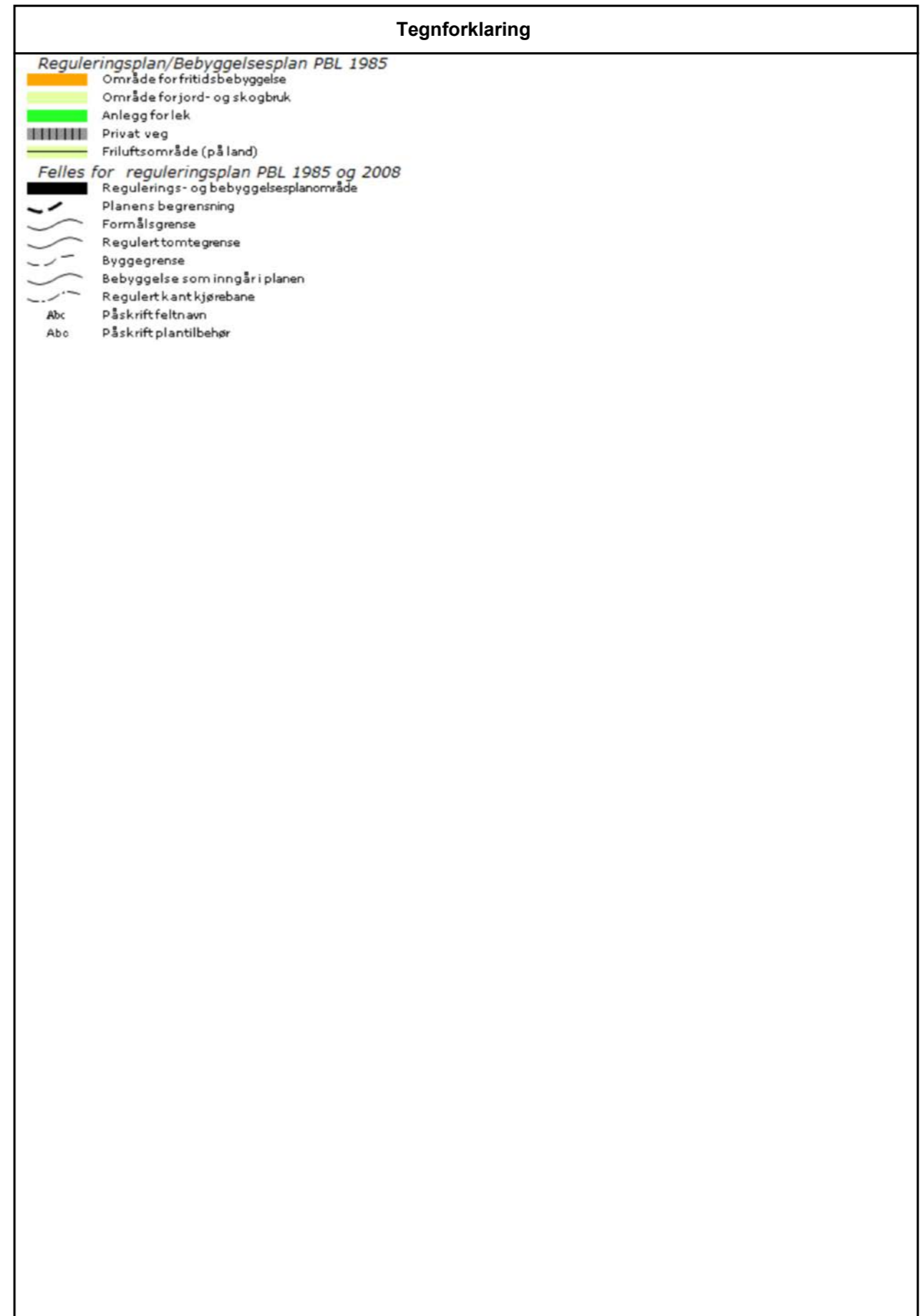
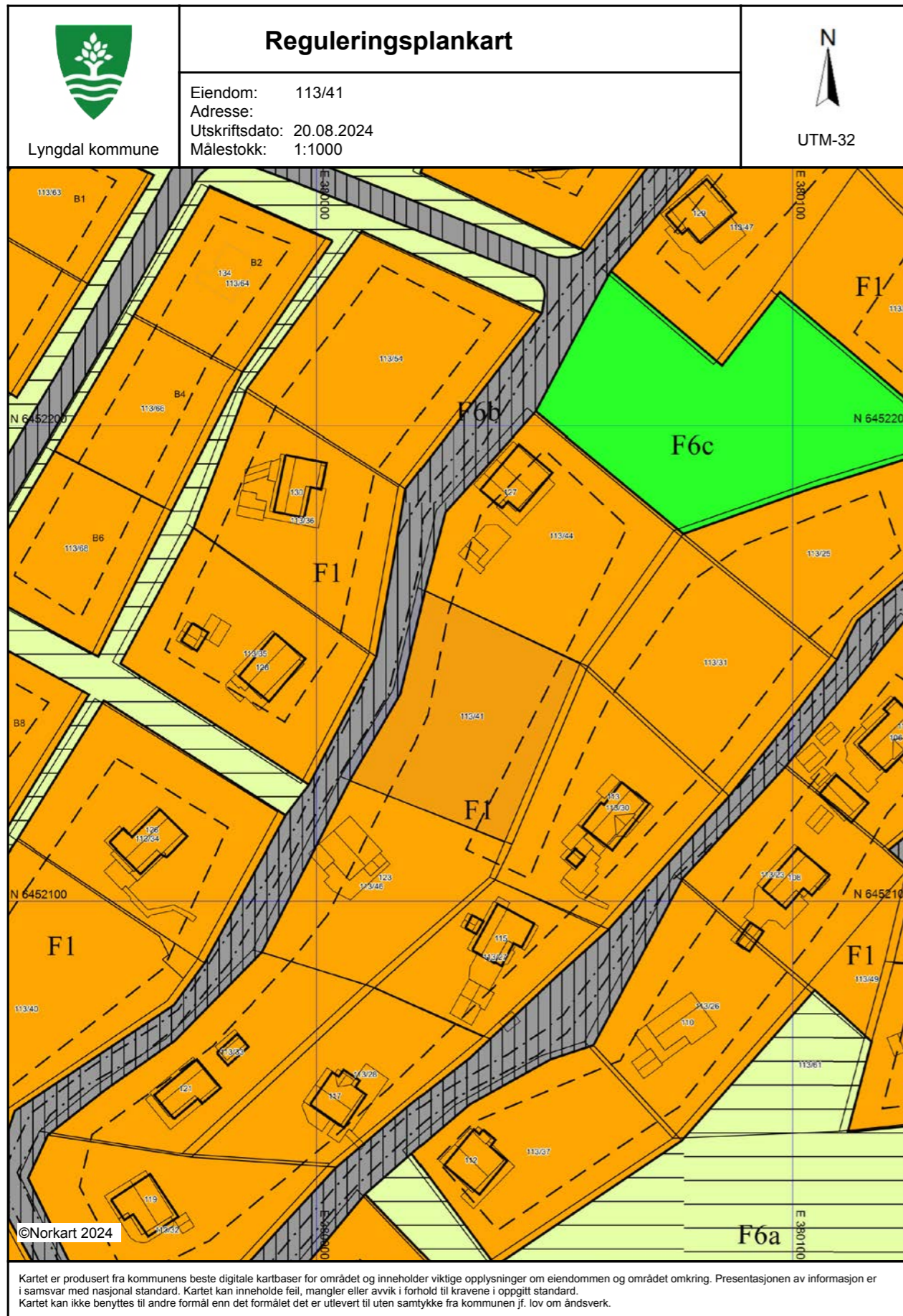



Lyngdal kommune

Adresse: Postboks 353, 4577 Lyngdal

Telefon: 38334000

Utskriftsdato: 20.08.2024

Kommunale gebyrer 2024

EM §6-7 Oppdragstakerens undersøkelses- og opplysningsplikt Kilde: Lyngdal kommune

Kommunenr.	4225	Gårdsnr.	113	Bruksnr.	41	Festenr.		Seksjonsnr.	
------------	------	----------	-----	----------	----	----------	--	-------------	--

Kommunale gebyrer fakturert på eiendommen i 2023

Kommunale gebyrer er en kombinasjon av forskudd, abonnement og enkeltgebyrer fakturert etter levert tjeneste. Vi kjenner ikke samlet gebyr for en eiendom for et år før året er omme. Denne rapporten sammenstiller dette for fjoråret, med summer fordelt per fagområde. Tjenestene vil normalt ha en prisøkning hvert år, samt at forbruk på ulike tjenester kan variere fra år til år.

Gebyr	Fakturert beløp i 2023
Ingen gebyrer registrert på eiendommen.	

Prognose kommunale gebyrer fakturert på eiendommen inneværende år

Forskudd/prognose for inneværende år er ikke beregnet.

FORBEHOLD VED UTLIVERING AV INFORMASJON I FORBINDELSE MED EIENDOMSFORESPØRSLER:

Det tas forbehold om riktigheten eller fullstendigheten av opplysningene i dette dokumentet. Det kan ikke rettes krav som følge av at disse opplysningene benyttes som grunnlag for beslutninger.



Lyngdal kommune

Adresse: Postboks 353, 4577 Lyngdal

Telefon: 38334000

Utskriftsdato: 20.08.2024

Vann og avløp med informasjon om vannmåler

EM §6-7 Oppdragstakerens undersøkelses- og opplysningsplikt Kilde: Lyngdal kommune

Kommunenr.	4225	Gårdsnr.	113	Bruksnr.	41	Festenr.		Seksjonsnr.	
------------	------	----------	-----	----------	----	----------	--	-------------	--

Informasjon om vann/avløp registrert på eiendommen

Målnummer	Stand	Dato	Avlesningstype
Ingen treff på vannmålere.			

Privat septikanlegg	Nei
---------------------	-----

FORBEHOLD VED UTLIVERING AV INFORMASJON I FORBINDELSE MED EIENDOMSFORESPØRSLER:

Det tas forbehold om riktigheten eller fullstendigheten av opplysningene i dette dokumentet. Det kan ikke rettes krav som følge av at disse opplysningene benyttes som grunnlag for beslutninger.



Lyngdal kommune

Adresse: Postboks 353

Telefon: 38 33 40 00

Utskriftsdato: 20.08.2024

Brukstillatelse og ferdigattest

EM §6-7 Oppdragstakerens undersøkelses- og opplysningsplikt

Kilde: Lyngdal kommune

Kommunenr.	4225	Gårdsnr.	113	Bruksnr.	41	Festenr.		Seksjonsnr.	
Adresse:									

Informasjon om ferdigattest og midlertidig brukstillatelse

Det foreligger ikke ferdigattest eller midlertidig brukstillatelse i våre arkiver.



FORBEHOLD VED UTLEVERING AV INFORMASJON I FORBINDELSE MED EIENDOMSFORSØRSLER:

Det tas forbehold om at det kan være avvik i våre registre i forhold til den faktiske situasjonen og at det kan foreligge forhold omkring eiendom og bygninger som kommunen ikke er kjent med. Kommunen kan ikke stilles økonomisk ansvarlig for bruk av informasjon som oppgis i sammenheng med eiendomsforespørsler.



Lyngdal kommune

Adresse: Postboks 353

Telefon: 38 33 40 00

Utskriftsdato: 20.08.2024

Bygningstegninger

EM §6-7 Oppdragstakerens undersøkelses- og opplysningsplikt

Kilde: Lyngdal kommune

Kommunenr.	4225	Gårdsnr.	113	Bruksnr.	41	Festenr.		Seksjonsnr.	
Adresse:									

Informasjon om bygningstegninger

Det foreligger ikke bygningstegninger i våre arkiver.



FORBEHOLD VED UTLEVERING AV INFORMASJON I FORBINDELSE MED EIENDOMSFORSØRSLER:

Det tas forbehold om at det kan være avvik i våre registre i forhold til den faktiske situasjonen og at det kan foreligge forhold omkring eiendom og bygninger som kommunen ikke er kjent med. Kommunen kan ikke stilles økonomisk ansvarlig for bruk av informasjon som oppgis i sammenheng med eiendomsforespørsler.



Lyngdal kommune

Adresse: Postboks 353, 4577 Lyngdal

Telefon: 38334000

Utskriftsdato: 20.08.2024

Planopplysninger

EM §6-7 Oppdragstakerens undersøkelses- og opplysningsplikt Kilde: Lyngdal kommune

Kommunenr.	4225	Gårdsnr.	113	Bruksnr.	41	Festenr.		Seksjonsnr.	
------------	------	----------	-----	----------	----	----------	--	-------------	--

Opplysningene omfatter gjeldende planer og pågående planarbeid for eiendommen. Nærmere opplysninger om den enkelte plan med dokumenter, mindre endringer, etc finnes på internett, se lenker under. Oppgitte delarealer viser planinformasjon på eiendommen.

Det tas forbehold om riktigheten eller fullstendigheten av opplysningene i dette dokumentet. Det kan ikke rettes krav som følge av at disse opplysningene benyttes som grunnlag for beslutninger.

Plantyper med treff

- Kommuneplaner
- Reguleringsplaner

Plantyper uten treff

- Kommuneplaner under arbeid
- Kommunedelplaner under arbeid
- Reguleringsplaner over bakken
- Reguleringsplaner bunn
- Bebyggelsesplaner
- Bebyggelsesplaner under bakken
- Kommunedelplaner
- Reguleringsplaner under bakken
- Reguleringsplaner under arbeid
- Reguleringsplaner under arbeid i nærheten
- Bebyggelsesplaner over bakken
- Midlertidige forbud

Kommuneplaner

Besøk kommunens hjemmeside for mer informasjon.

Id	201311
Navn	Kommuneplan for Lyngdal 2014 - 2025 arealdelel
Plantype	Kommuneplanens arealdel
Status	Endelig vedtatt arealplan
Ikrafttredelse	03.09.2015
Bestemmelser	- https://webhotel2.gjislino.no/GisLinePlanarkiv/4225/201311/Dokumenter/Kommuneplan%20bestemmelser_m%20kommunens%20layout.pdf
Delarealer	<p>Delareal 1 491 m²</p> <p>KPHensynsonenavn H910</p> <p>KPDetaljering Reguleringsplan skal fortsatt gjelde</p> <hr/> <p>Delareal 1 491 m²</p> <p>Arealbruk Fritidsbebyggelse,Nåværende</p>

Reguleringsplaner

Besøk kommunens hjemmeside for mer informasjon.

Id	201001
Navn	Birkeland, del av gnr. 113, bnr. 1, 4 - hytter - ENDRING

Plantype	Eldre reguleringsplan
Status	Endelig vedtatt arealplan
Ikrafttredelse	04.02.2010
Bestemmelser	- https://webhotel2.gjislino.no/GisLinePlanarkiv/4225/201001/Dokumenter/201001_best.pdf
Lovmerknad	4
Delarealer	<p>Delareal 77 m²</p> <p>Formål Privat veie</p> <p>Felt navn F6b</p> <hr/> <p>Delareal 1 414 m²</p> <p>Formål Fritidsbebyggelse</p> <p>Felt navn F1</p>

PlanID 2010 01



**BILAG 1:
FORSLAG TIL REGULERINGSPLAN FOR DEL AV G.NR 113/1, 4 BIRKELAND,
LYNGDAL.**

I tilknytning til plankart datert: 21/01/2009, rev. 1. 6/5/2009.
Rev 2 23/02/2010 som kommunestyrevedtak 4/2/2010

GENERELT.

§1

Det regulerte område er vist med reguleringsgrense på planen. Innenfor denne begrensingslinje skal arealene disponeres som vist på planen.

§2

Det regulerte område omfatter følgende reguleringsformål:

Byggeområde	PBL. §25.1	Hytter	kalt F1
Spesialområder	PBL. §25.6	Friluftsområde,	kalt F6a
		Privat veg	kalt F6b
		Lek	kalt F6c

BYGGEOMRÅDE HYTTER.

§ 3.

Innenfor det regulerte området skal bebyggelsen plasseres innenfor byggelinjene i de områder som kan bebygges i følge planen, og ikke nærmere tomtegrense enn 4 m.

§ 4.

1. Bebyggelsen skal være åpen, og kan oppføres i 1. etasje (med hems). Maksimalt bebygd areal pr tomt er 120 m² BRA. Hyttene skal ikke utformes eller plasseres slik at det oppstår silhuettvirkning.
2. Det skal opparbeides 2 parkeringsplasser på hver tomt. Nye hytter skal ha adkomst som er kjørbare med rullestol.
3. Gesimshøyden skal ikke overskride 3,5 m og mønehøyden må maks være 6 m.
4. Bebyggelsen skal underordne seg naturpreget i området, med en enkel og god utforming, material- og fargevirkning. Bygningene skal ha mest mulig ensartet og sammenhengende form, materialvirkning og farge. Bygningene skal males i mørk farge.
5. Det må sammen med byggemeldingen innsendes målsatt situasjonskart i målestokk 1:500 over bygningens nærområde. Alternativt kan profiler innsendes. Situasjonskart eller profiler skal vise eksisterende terreng, eventuelt skjæring/oppfylling og høyde på topp pilarer. Bygningens endelige plassering og høyde skal fastsettes av bygningsvesenet før bygging igangsettes.
6. Tak skal fortrinnsvis utføres som saltak og mønen skal ligge i bygningens lengderetning. Takvinkel bør ligge mellom 34 og 45°. Taktekking skal utføres med tekningsmaterialer som har matt eller mørk virkning.
7. Eksisterende vegetasjon, også bunnvegetasjon, bør søkes bevart i størst mulig utstrekning. Vegetasjon, levegger og liknende må ikke være over 2 meter høge. Fyllinger skal jordkles.
8. Dersom det legges inn vann i hyttene må avløpsforholdene være godkjent av kommunen. Hytter uten innlagt vann kan benytte biologisk toalett. Tømming av søppel skal skje ved tilknytning til offentlig renovasjon, hyttecontainere.
9. Det må ved prosjektering av hyttene sørges for at kravet i teknisk forskrift § 8 - 33 vedr radon oppfylles.
10. Opparbeidede skrånninger og murer som representerer fare, må sikres med forskriftsmessig gjerde.

Adresse: Hanangervegen 113, 4550 Farsund Telefon: +47 38 34 00 35 Arnt Olav Penne
Mob: +47 91 14 88 98 Siv.Ark. MNAL
Email: aopenne@online.no Org: 980 274 195 Side: 1
Arkiv MAC: 164374.DOC NY ADRESSE: HANANGERVEGEN 113, 4550 FARSUND.



SPELIALOMRÅDER

§ 7.

1. Innenfor Friluftsområdene kan grunneieren drive skogbruk og transport av tømmer m.v. Det kan opparbeides adkomst for, legges og vedlikeholdes vannledningsnett. Det kan ryddes og planeres for turstier.
2. Privat veg kan anlegges som vist på reguleringsplan i 4m bredde innenfor det regulerte vegområdet. Fyllinger/skjæringer skal jordkles. Stigningsforholdene skal være slik at den er fremkommelig med rullestol, maks 1:10 stigning.
3. Lekeplasser skal anlegges med adkomst og flater som kan nås med rullestol..

REKKEFØLGEBESTEMMELSER.

§ 8.

1. Før det gis byggetillatelse for nye hytter må det foreligge tillatelse til utvidet bruk av avkjørsel til Fylkesvei 551.
2. Før det gis byggetillatelse for mer enn 3 hytter må lekeplass være opparbeidet og sikres med gjerde mot vei.

Farsund 21/01/2009, rev. 1. 6/5/2009,
rev 2 23/02/2010 som kommunestyrevedtak 4/2/2010

Arnt Olav Penne
Siv.Ark MNAL

Reguleringsplan for hytter
Birkeland, gnr. 113, bnr. 1, 4 - endring:

PlanID: 2010 01
Vedtatt: Av Lyngdal kommunestyre
04.02.2010
Hjemmel: Plan- og bygningsloven av
1985, § 27-2.
Ephorthe: 07/266

Lyngdal, den 28.02.2012



Adresse: Hanangervegen 113, 4550 Farsund

Arkiv MAC: 164374.DOC

NY ADRESSE: H



OVERSIKT OVER LØSØRE OG TILBEHØR TIL EIENDOMMEN

Oversikten er utarbeidet av Norges Eiendomsmeglerforbund, Eiendom Norge og Advokatforeningens Eiendomsmeglingsgruppe, og er gjeldende fra 1. januar 2020.

Generelt

Lov om avhending av fast eigedom (avhendingslova/avhl.) av 3. juli 1992 regulerer kjøper og selgers rettigheter og plikter ved overdragelse av fast eiendom og andeler i borettslag.

I henhold til avhl. § 3-4 skal eiendommen, når annet ikke er avtalt, overdras med innredninger og utstyr som etter lov, forskrift eller annet offentlig vedtak skal følge med. Det samme gjelder varig innredning og utstyr som enten er fastmontert eller er særskilt tilpasset bygningen, jf. avhl. § 3-5. Loven inneholder ingen detaljert oversikt over hva som omfattes av «innredning og utstyr», og over hva som skal regnes som «fastmontert eller særskilt tilpasset».

Partene kan fritt avtale hva som skal følge med eiendommen ved salg. Bransjens liste over løsøre og tilbehør som skal følge med eiendommen, er en del av avtalen mellom kjøper og selger dersom ikke annet er opplyst i salgsoppgaven, kjøper har tatt forbehold i bud eller avtale på annen måte er inngått. Der intet annet er avtalt, vil løsøre og tilbehør medfølge slik dette fremkommer av avhl. § 3-4 og § 3-5 og denne oversikt.

Produkter og installasjoner som medfølger overdras uten noen form for garantier, utover eventuell gjenværende leverandørgaranti.

Dersom det er noe i nedenstående liste som ikke finnes på eiendommen, vil det heller ikke medfølge.

1. HVITEVARER medfølger der dette er spesielt angitt i salgsoppgaven.
2. HELDEKKENDE TEPPER følger med uansett festemåte.
3. VARMEKILDER, slik som ovner, kaminer, peiser, varmpumper og panelovner, følger med uansett festemåte. Frittstående biopeiser/varmeovner og terrassevarmere medfølger ikke. Det følger ikke med varmekilder i rom som ikke har vegg- eller fastmonterte varmekilder på visning.
4. TV, RADIO OG MUSIKKANLEGG. TV-antennene og fellesanlegg for TV, herunder parabolantenne, og tuneren/dekoder/tv-boks medfølger der dette eies av selger. Veggmontert TV/flatskjerm med tilhørende festeordning samt musikkanlegg følger ikke med (se også punkt 12).
5. BADEROMSINNREDNING/UTSTYR. Badekar, dusjkabinett, dusjvegger, alle fastmonterte speil og hyller, fastmonterte glass- og håndkleholdere, herunder håndklevarmere samt baderomsinnredning, medfølger.
6. GARDEROBESKAP medfølger, selv om disse er løse. Fastmonterte garderobehyller og knagger medfølger. Innredning i garderobeskap, for eksempel løse eller fastmonterte trådkurver, hyller, stenger og lignende, medfølger.

7. KJØKKENINNREDNING medfølger, herunder også åpne, fastmonterte hyller og løs eller fastmontert kjøkkenøy.

8. MARKISER, PERSIENNER og annen type innvendig og utvendig solskjerming, gardinoppheng, lamellgardiner og liftgardiner medfølger.

9. AVTREKKSIVIFTER av alle slag, samt fastmonterte aircondition/ventilasjonsanlegg, medfølger.

10. SENTRALSTØVSUGER medfølger med komplett anlegg, herunder slange, munnstykke mm.

11. LYSKILDER. Kupler, lysstoffarmatur, fastmonterte "spotlights", oppheng og skinner med spotlights samt utelys og hagebelysning medfølger. Veggglamper, krokhengte lamper, lysekroner, prismelamper og lignende som er koblet til sukkerbit eller stikkontakt følger likevel ikke med.

12. INSTALLERTE SMARTHUSLØSNINGER med sentral som styrer lys, varme, lyd o.l., samt tilhørende trådløse enheter som brytere, sensorer, kameraer, integrerte høyttalere el. medfølger. Enkle lysstyringssystem f.eks. med en sentral som kun styrer lyspærer eller smartpærer montert i sokkel medfølger likevel ikke.

13. UTVENDIGE SØPPELKASSER og eventuelt holder/hus til disse medfølger.

14. POSTKASSE medfølger.

15. UTENDØRS INNRETNINGER slik som flaggstang, fastmontert tørkestativ, samt andre faste utearrangementer som f.eks. badestamp, boblekar/jacuzzi og liknende utendørs kar, lekestue, lekestativ, utepeis, fastmontert trommel til vannslange, medfølger. Guidekabel/avgrensingskabel til robotgressklipper medfølger, men robotgressklipper og ladestasjon for denne medfølger ikke.

16. FASTMONTERT VEGGLADER/LADESTASJON TIL EL-BIL medfølger uavhengig av hvor laderen er montert.

17. SOLCELLEANLEGG med tilhørende teknisk infrastruktur medfølger.

18. GASSBEHOLDER til gasskomfyr og gasspeis medfølger.

19. BRANNSTIGE, BRANNTAU, feiestige og lignende medfølger der dette er påbudt. Løse stiger medfølger ikke.

20. BRANNSLUKNINGSAPPARAT, BRANNSLANGE og RØYKVARSLER medfølger der dette er påbudt. Det er eier og brukers plikt til å se til at utstyret forefinnes på enhver eiendom. Hvis annet ikke er uttrykkelig avtalt, skal dette derfor alltid følge med ved salg av eiendom.

21. SAMTLIGE NØKLER til eiendommen som selger er i besittelse av skal overleveres kjøper på overtakelsen, herunder nøkler til eventuelle boder, uthus, garasjeportåpner e.l. Låses boder, uthus e.l. med hengelås, skal lås og nøkler til disse medfølge.

22. GARASJEHYLLER, bodhyller, lagringshyller og oppheng til bildekk medfølger såfremt de er fastmontert.

Planter, busker og trær som er plantet på tomten, eller fastmonterte kasser og lignende er en del av eiendommen og medfølger i handelen.

HELP Boligkjøperforsikring

Boligkjøperforsikring

- Advokathjelp ved boligkjøpet og i 5 år fremover.
- Er kjøpers motvekt til selgers boligselgerforsikring.
- Gir deg advokathjelp hele veien til rettskraftig dom, om nødvendig.

Boligkjøperforsikring **PLUSS**

- Advokathjelp ved boligkjøpet og i 5 år fremover.
- Er kjøpers motvekt til selgers boligselgerforsikring.
- Gir deg advokathjelp hele veien til rettskraftig dom, om nødvendig.
- Advokathjelp i de viktigste rettsområdene i privatlivet.

PLUSS gir boligeiere sterkt rabattert advokathjelp. Be om råd eller hjelp i retten når du trenger det fra Norges viktigste advokatmiljø for privatpersoner.

PLUSS kan bare tegnes samtidig med boligkjøperforsikringen, og koster kun kr 2 800 i tillegg. **PLUSS** fornyes årlig - om du ønsker det.

Borettslag/aksjeleilighet:	Kr 7 200
Selveierleilighet/rekkehus:	Kr 10 400
Ene-/tomannsbolig, tomt:	Kr 15 100

Rettsområder du får hjelp med

Samboeravtale, ektepakt og arv

Forbrukerkjøp og håndverkertjenester

Utleie og naboforhold

Tomtefeste, veirett og andre servitutter

Plan- og bygningsrett

Skatt ved oppussing, utleie og eiendomssalg

Tilgang til digitale juridiske avtaler via Min side



Viktige endringer i avhendingsloven

Den 1. januar 2022 ble avhendingsloven endret på viktige punkter for både kjøper og selger. Samtidig fikk vi en ny forskrift som regulerer jobben en takstmann skal gjøre. Den nye forskriften stiller strengere krav til tilstandsrapportene som er en viktig del av kontrakten ved boligsalg. HELP, landets største advokatmiljø for boligkjøpere, har laget en kort innføring i de nye reglene.

Forbudt å selge bolig "som den er"

Du har kanskje hørt at de fleste brukte boliger har vært solgt «som de er»? Dette forbeholdet innebar at selger fraskrev seg ansvar for skjulte feil og mangler. Det var bare hvis selger hadde holdt tilbake eller gitt uriktig informasjon, eller hvis boligen var i vesentlig dårligere stand at kjøper kunne nå frem med et krav mot selger.

Fra 1. januar 2022 kan ikke selger lenger ta generelle forbehold av «som den er»-typen. Dette betyr at når vi da skal vurdere om en bolig har en mangel, må vi vurdere grundig hva som fremgår av kjøpsavtalen. Med kjøpsavtalen menes alle dokumenter og opplysninger som tilbys før kjøpet, også FINN-annonsen og alle vedleggene til salgsoppgaven. Hvis kjøpsavtalen ikke gir et klart svar (av typen "Det følger egen parkeringsplass med leiligheten" eller "Badet er renoverert av fagfolk"), må vi vurdere hva kjøper kan forvente basert på blant annet eiendommens synlige tilstand, alder, opplysningene som er gitt ved salget, feilenes art, karakter og omfang.

Egenandel

Avhendingsloven har også fått en ny bestemmelse om egenandel. Egenandelen slår først inn når det er påvist at eiendommen har en mangel. Når det er et avvik fra kontrakten som utgjør en mangel, skal oppgjøret reduseres med 10 000 kroner, uavhengig av om utbedringskostnadene er høye eller lave. Dette innebærer blant annet at kjøper ikke kan rette krav mot selger hvis det koster mindre enn 10 000 kroner å utbedre mangelen.

Selv om utbedringskostnadene er høye, kan det likevel tenkes at feil ved boligen ikke utgjør mangler etter loven. Dette avhenger av hva som er avtalt mellom partene, og hva kjøper kan forvente basert på de momentene vi har nevnt over.

Nytt om tilstandsrapporter

Tidligere ble det ikke stilt noen konkrete krav til hva en tilstandsrapport skulle inneholde og hvordan den skulle se ut. Dette hadde som konsekvens at tilstandsrapportene varierte i innhold og kvalitet. I den nye forskriften til avhendingsloven stilles det en rekke krav for at en tilstandsrapport skal regnes som godkjent.

“Vi unner ingen å stå alene”

Retts skal være rett. For alle.



Boligkjøperforsikring tegnes hos eiendomsmegler senest ved kontraktsgjøring og gir rett til advokathjelp inntil 5 år etter overtakelse. Forsikringen betales som del av oppgjøret ved boligkjøpet. **PLUSS**-dekningen fornyes årlig ved faktura fra HELP.

Egenandel kr 4 000 påløper ved takst, tvist eller 10 timer advokatbistand, avhengig av hva som kommer først. Meglerforetaket mottar kr 4 200/4 600/5 000 i kostnadsgodtgjørelse, avhengig av boligtype, samt et tillegg på kr 1 000 ved salg av **PLUSS**.

Vi tar forbehold om pris- og vilkårsendringer. Hvis premien ikke er innbetalt ved overtakelse, vil avtalen bli kansellert. For fullstendig informasjon om dekning og vilkår, se help.no

Har du spørsmål? Kontakt HELP på help.no/minside, telefon 22 99 99 99 eller epost post@help.no

HELP
Retts skal være rett. For alle.

HELP
Retts skal være rett. For alle.



Forts. Viktige endringer i avhendingsloven

Opplysningene i tilstandsrapporten skal gis på en forbrukervennlig måte, og det er beskrevet hva takstmannen skal vurdere og hvordan noen av undersøkelsene skal gjennomføres.

Vi har tro på at kjøpere nå vil få bedre informasjon i forkant av salget og dermed et bedre beslutningsgrunnlag.

Kjøpers undersøkelsesplikt lovfestes

Avhendingsloven har også fått en regel om undersøkelsesplikt for kjøper. Regelen tydeliggjør at kjøperen skal anses å kjenne til forhold som er tydelig beskrevet i tilstandsrapporten eller annen relevant salgsdokumentasjon. Det fremgår av loven at kjøperen ikke kan klage på avvik hvis disse er tydelig beskrevet i salgsdokumentasjonen, uavhengig av om kjøperen faktisk har satt seg inn i denne.

Det er derfor svært viktig at kjøper setter seg godt inn i alle dokumenter og opplysninger som tilbys i forkant av kjøpet. Hvis det er noe du ikke forstår, anbefaler vi at du stiller spørsmål til selger og/eller eiendoms-megler. Dersom det er gitt motstridende opplysninger i salgsdokumentene, må du undersøke hvilke av opplysningene som er korrekte, og eventuelt ta forbehold dersom motstriden ikke avklares. Du kan ikke velge å holde deg til den opplysningen du liker best.

Arealavvik

Avhendingsloven har også fått en ny bestemmelse om arealavvik innendørs. Helt kort betyr endringen at eiendommen har en mangel hvis opplysningene om størrelse i salgsdokumentene ikke er riktig. Det er en forutsetning at avviket utgjør mer enn 2 % og minst én kvadratmeter, og at selgeren ikke godtgjør at opplysningene ikke har hatt betydning for kjøperen.

Viktig for kjøper å være klar over

Advokatene i HELP er fornøyde med regelendringer som bidrar til at kjøper får bedre informasjon. Dette kan redusere antall konflikter i etterkant av boligkjøpet.

Selv om selgers ansvar nå har blitt utvidet, er det ikke slik at alle feil er mangler etter avhendingsloven. Det er påregnelig med noen feil ved boligen på grunn av alder, slitasje, osv., og det som er opplyst ved salget, er naturligvis ikke mangler. Jo eldre boligen er, desto vanligere er det å avdekke feil. Det er svært viktig å lese salgsoppgaven nøye. Hvis det er gitt konkrete risikopplysninger om bestemte bygningsdeler, er det påregnelig å måtte utbedre disse og denne kostnaden må kjøper dekke selv.

Hvis du har boligkjøperforsikring hos HELP, vil våre advokater hjelpe deg med å vurdere om du kan rette et krav mot selger/selgers boligselgerforsikrings-selskap. Dersom det er sannsynlig at du vil nå frem med et krav, forfølger vi saken for deg til den er løst.



HELP Renteforsikring

Renteforsikring dekker rentekostnader etter skatt og husforsikring for bolig som skal selges, hvis denne ikke er solgt tre måneder etter overtakelse av ny bolig. Forsikringen koster kr 5.900 og gjelder i ett år fra tidspunktet hvor du har overtatt din nye primærbolig og du har markedsført din gamle primærbolig sammenhengende i minst tre måneder.

- Utbetaling gis i inntil ni måneder
- Rentekostnader, samt kostnad til husforsikring dekkes med inntil kr 15.000 per måned
- Gjelder fast eiendom regulert til boligformål og som er registrert som din primærbolig
- Forsikringen gjelder i Norge

Bestilling gjøres av boligkjøper på www.help.no/renteforsikring. Forsikringen må bestilles innen sju dager etter kontraktsignering. Dersom boligen som skal selges allerede er markedsført før budaksept av ny bolig kan forsikring ikke tegnes.

For HELP kundesenter kontakt post@help.no eller tlf. 22 99 99 99.



Bud på 95 % eller mer av prisantydning behandles som at salg har funnet sted, selv om bud avslås, og forsikringsdekningen gjelder da til ny eier overtar (begrenset til 3 måneder etter budaksept). Det gjøres fradrag i erstatningen for eventuelle leieinntekter, skattefradrag på rentekostnader og renter og omkostninger som følge av mislighold av lån. Forsikringen dekker ikke mellomfinansiering eller andre lån som ikke direkte relaterer seg til primærboligen som skal selges. Forsikringen fornyes ikke, og gjelder ikke ved senere flytting. Dersom boligen ikke selges av autorisert megler / advokat gjelder ikke forsikringen. Forsikringen har en karantenetid på tre måneder. Tegning av HELP Renteforsikring tilbys kun til boligkjøpere som har kjøpt bolig gjennom samarbeidende eiendomsmeidlerkjede.



Forbrukerinformasjon om budgivning

Sist oppdatert med virkning fra 1. januar 2014, i forbindelse med ikrafttredelse av endringer i eiendomsmeglingsforskriften.

Informasjonen er utarbeidet av Forbrukerombudet, Forbrukerrådet, Den Norske Advokatforening ved Eiendomsmeglingsgruppen, Eiendomsmeglerforetakenes Forening og Norges Eiendomsmeglerforbund, på grunnlag av blant annet forskrift om eiendomsmegling § 6-3 og § 6-4.

Nedenfor gis en oversikt over de retningslinjer som forbrukermyndighetene og organisasjonene anbefaler benyttet ved budgivning på eiendommen. Avslutningsvis gis også en kort oversikt over de viktigste rettsreglene tilknyttet budgivning.

Før det legges inn bud på eiendommen oppfordres budgiver til å sette seg inn i all relevant informasjon om eiendommen, herunder eventuell salgsoppgave og teknisk rapport med vedlegg.

Gjennomføring av budgivning

- På forespørsel vil megler opplyse om aktuelle bud på eiendommen, herunder om relevante forbehold.

2. Alle bud skal inngis skriftlig til megler, som formidler disse videre til oppdragsgiver. Kravet til skriftlighet gjelder også budforhøyelser og motbud, aksept eller avslag fra selger. Før formidling av bud til oppdragsgiver skal megler innhente gyldig legitimasjon og signatur fra budgiver. Kravet til legitimasjon og signatur er oppfylt for budgivere som benytter e-signatur, eksempelvis BankID eller MinID. Med skriftlige bud menes også elektroniske meldinger som e-post og SMS når informasjonen i disse er tilgjengelig også for ettertiden.

3. Et bud bør inneholde eiendommens adresse (eventuelt gnr/bnr), kjøpesum, budgivers kontaktinformasjon, finansieringsplan, akseptfrist, overtakelsesdato og eventuelle forbehold som for eksempel usikker finansiering, salg av nåværende bolig ol. Normalt vil ikke et bud med forbehold bli akseptert før forbeholdet er avklart. Konferer gjerne med megler før bud avgis.

- Megleren vil uoppfordret gi sin vurdering av det enkelte bud overfor oppdragsgiveren, når budet er gitt innenfor fristene i punkt 4.

6. Megleren skal så langt det er nødvendig og mulig holde budgiverne skriftlig orientert om nye og høyere bud og eventuelle forbehold. Megler skal så snart som mulig bekrefte skriftlig overfor budgivere at budene deres er mottatt.

7. Etter at handel har kommet i stand, eller dersom en budrunde avsluttes uten at handel er kommet i stand, kan en budgiver kreve kopi av budjournalen i anonymisert form.

8. Kopi av budjournal skal gis til kjøper og selger uten ugrunnet opphold etter at handel er kommet i stand. Dersom det er viktig for budgiver å bevare sin anonymitet, bør budet fremmes gjennom fullmektig.

- Megler skal legge til rette for en forsvarlig avvikling av budrunden. I forbrukerforhold (dvs. der oppdragsgiver er forbruker) skal megleren ikke formidle bud med kortere akseptfrist enn kl. 12.00 første virkedag etter siste annonserte visning. Etter denne fristen bør budgivere ikke sette en kortere akseptfrist enn at megler har mulighet til, så langt det er nødvendig, å orientere oppdragsgiver, budgivere og øvrige interessenter om bud og forbehold. Det bør ikke gis bud som diskriminerer eller utelukker andre budgivere. Dersom bud inngis med en frist som åpenbart er for kort til at megleren kan avvikle budrunden på en forsvarlig måte som sikrer oppdragsgiver og interessenter et tilstrekkelig grunnlag for sine handlingsvalg, vil megler fraråde budgiver å stille slik frist.

Viktige avtalerettslige forhold

- Det eksisterer ingen angrerett ved salg/kjøp av fast eiendom.

2. Når et bud er innsendt til megler og han har formidlet innholdet i budet til selger (slik at selger har fått kunnskap om budet), kan budet ikke kalles tilbake. Budet er da bindende for budgiver frem til akseptfristens utløp, med mindre budet før denne tid avslås av selger eller budgiver får melding om at eiendommen er solgt til en annen (man bør derfor ikke gi bud på flere eiendommer samtidig dersom man ikke ønsker å kjøpe flere enn en eiendom).

- Selger står fritt til å forkaste eller akseptere ethvert bud, og er for eksempel ikke forpliktet til å akseptere høyeste bud.

- Når en aksept av et bud har kommet frem til budgiver innen akseptfristens utløp er det inngått en bindende avtale.

5. Husk at også et eventuelt bud fra selger til kjøper (såkalte "motbud"), avtalerettslig er et bindende tilbud som medfører at det foreligger en avtale om salg av eiendommen dersom budet i rett tid aksepteres av kjøper.

Budskjema

aktiv.

For eiendommen:

Adresse: Langheiveien
4580 LYNGDAL

Meglerforetak: Aktiv Sørlandet
Saksbehandler: Torstein Hellestøl

Oppdragsnummer:

Telefon: 995 44 665
E-post: torstein.hellestol@aktiv.no

Undertegnede gir herved følgende bud på ovennevnte eiendom:

Kjøpesum: Kr. _____

Beløp med bokstaver: Kr. _____

+ omkostningert iht. opplysninger i salgsoppgaven

Dette budet er bindende for undertegnede frem til og med den: _____ Kl. _____

Dersom annet ikke er angitt gjelder budet til kl. 15.00 første virkedag etter siste annonserte visning. I forbrukerforhold vil bud med kortere akseptfrist enn til kl. 12.00 første virkedag etter siste annonserte visning ikke bli videreformidlet til selger.

Eventuelle forbehold: _____

Undertegnede er kjent med at selger står fritt til å godta eller forkaste ethvert bud. Likeledes er undertegnede klar over at budet er bindende for budgiver når det er kommet til selgers kunnskap. Handelen er juridisk bindende for begge parter dersom budet aksepteres innen akseptfristen. Undertegnede er kjent med at budjournalen vil bli forelagt kjøper og selger når handel er sluttet.

Ønsket overtakelsesdato: _____

Budet baseres på opplysninger og salgsvilkår som fremkommer av salgsoppgave datert: _____

Kjøpet vil bli finansiert slik:

Låneinstitusjon: _____ Referanse og tlf nr.: _____

Lånt kapital: _____ Kr.: _____

Egenkapital: _____ Kr.: _____

Totalt: _____ Kr.: _____

Egenkapital består av: Salg av nåværende bolig eller fast eiendom Disponibelt kontantbeløp (bankinnskudd)

Jeg gir bud som: Forbruker Ledd i næringsvirksomhet / juridisk person (selskap)

Jeg samtykker til bruk av elektronisk kommunikasjon: Ja Nei

Navn: _____ Navn: _____

Fødselsnr. (11 siffer): _____ Fødselsnr. (11 siffer): _____

Adresse: _____ Adresse: _____

Postnr.: _____ Sted: _____

Tlf.: _____ E-post: _____

Dato.: _____ Sign: _____

Kopi av legitimasjon

Kopi av legitimasjon

aktiv.
Tar deg videre