

The image shows the interior of a modern wooden cabin. The room features a high ceiling with exposed wooden beams and large, dark-framed windows that offer a view of a forest. In the foreground, there is a round wooden dining table with four chairs. A large, spherical, textured pendant light hangs above the table. To the right, a television is mounted on a wooden stand, and a coffee table with a tray of drinks is visible. The overall atmosphere is warm and rustic.

aktiv.

Sørhellinga 2, 2450 RENA

**Flott helårshytte fra 2022 med  
3 soverom, solrik terrasse og flott  
utsikt. Fin og usjenert beliggenhet  
med ski inn/ut!**



Eiendomsmegler / Partner

## Marius Norum

**Mobil** 465 04 951

**E-post** marius.norum@aktiv.no

### Aktiv Eiendomsmegling Elverum

Storgata 15, 2408 ELVERUM. TLF. 62 43 14 20

## Nøkkelinformasjon

**Prisant.:** Kr 3 090 000,-  
**Omkostn.:** Kr 96 390,-  
**Total ink omk.:** Kr 3 186 390,-  
**Selger:** Trond Nilsen  
Barbro Aanonli

**Salgsobjekt:** Hytte  
**Eierform:** Eiet  
**Byggeår:** 2022  
**BRA-i/BRA Total** 64/66 kvm  
**Tomtstr.:** 1991.6 m<sup>2</sup>  
**Gnr./bnr.** Gnr. 25, bnr. 157  
**Oppdragsnr.:** 1211240356

# Ditt nye fristed?

## Velkommen til Birkenåsen og Sørhellinga 2!

En stor og solrik fritidseiendom bebygd med en flott hytte fra 2022. Hytta har en god planløsning med et sosialt oppholdsrom, 3 soverom og badetrom. Stuen har store vindusflater som slipper inn fint lys og fantastisk takhøyde. Hytta holder en gjennomgående god og moderne standard fra 2022 med stilrene farger og flotte materialer. Fra stuen har du utgang til en flott terrasse. Det er også utvendig bod.

Hytta har en flott beliggenhet høyt på hyttefeltet og med fin utsikt over området og Østerdalen. Fra hytta kan du spenne på seg langrennskiene og gå direkte ut i Birkentraséen. Kun ca. 200 meter til familieanlegget med ski inn/ut til alpinbakke, barnebakke, terrengpark og kafeteria. Birkenåsen er et eldorado av fine natur- fjell- og jaktområder!



# Innhold

Nøkkelinformasjon .....	2
Om eiendommen .....	4
Plantegning .....	30
Egenerklæringsskjema .....	32
Energiattest .....	37
Hytteprofil .....	43
Budskjema .....	52

# Om eiendommen

## Areal

BRA - i: 64 m<sup>2</sup>

BRA - e: 2 m<sup>2</sup>

BRA totalt: 66 m<sup>2</sup>

## Areal fordelt på etasje

1. etasje

BRA-i: 50 m<sup>2</sup>

Beskrivelse: Entré, stue/kjøkken, 2 soverom og badrom.

BRA-e: 2 m<sup>2</sup>

Beskrivelse: Utvendig bod.

Hems:

BRA-i: 14 m<sup>2</sup>

Beskrivelse: Hemsrom og soverom.

## Kommentar til arealoppmåling

Det gjøres oppmerksom på at arealene er hentet fra byggetegninger. Arealene er ikke kontrollmålt og det kan forekommer avvik.

## Tomtebeskrivelse

Eiertomt på ca. 1 991,6m<sup>2</sup>. Tomten er opparbeidet med gruset innkjøring og gårdsplass. Forøvrig naturtomt.

Tomtestørrelse/-areal er hentet fra matrikelutskrift (basert på oppmåling i digitalt kart). Det gjøres oppmerksom på at denne type arealangivelse (med tilhørende kart) kan være upresis og at man dermed kan få avvik i både areal og grenser ved en eventuell fremtidig oppmåling. Mangel grunnet avvikende grenser og/eller arealsvikt kan derfor ikke påberopes.

## Beliggenhet

Birkenåsen ligger ved starten av Birken og er et eldorado for den aktive familien! Birkenåsen ble etablert i 1990 og det er nå bygget over 200 høystandardhytter i området. De fleste hytter og tomter har ski inn/ut direkte til familieanlegget med alpinbakke, barnebakke, terrengpark og kafeteria. Videre så kan man spenne på seg langrennskiene og gå direkte ut i Birkentraséen. Det er lettakupert og fin løype direkte til Skramstadsætra, samtidig som man har ulike sløyfer for både barn og voksne rundt

Birkenåsen.

Sommerstid så er det mulighet for terrengsykling i hjertet av Birkebeinerriket, vandring langs Birkebeinerstien, Pilgrimsleden eller et vell av andre stier og skogsbilveier. Det er også tilrettelagt med gapahuker og ulike hvileplasser.

Småvilt kan jaktes ved at man går direkte fra hytta ut i jaktterrenget. Når det gjelder fiske så er Renaelva en av Norges desidert beste fiskeelver, Glomma byr også på godt fiske - i tillegg finnes også en rekke innsjøer, tjern og bekker hvor man kan prøve fiskelykken.

På fine sommerdager kan Osensjøen by på en av Østlandets fineste sandstrender, videre så tilbyr også Rena en lun og fin badeplass - samt svømmebasseng i Rena leir som man kan ty til om været ikke klaffer - eller utover høsten og vinteren.

18-hulls golfbane av høy standard finnes ved foten av Birkenåsen. Skulle man ønske ennå mer adrenalin så kan man prøve fallskermhopping.

Sentrum av Rena finner man 10 minutter sør for Birkenåsen og kan by på Kiwi, Rema 1000, Vinmonopol, Intersport, Europris og mange andre butikker- samt spisesteder som Milano Pizza, Rena Kjellerkrok, En smak av Asia.

I tillegg til alle aktivitetene er reiseveien helt fantastisk. I 2020 åpnet ca. 25 km med ny motorvei. Nå er det 4-felts motorvei på over 70% av distansen fra Oslo med en reisetid på om lag 2 timer.

#### **ALPINT - Ski inn/ut direkte fra hytteområdet**

Perfekt familieanlegg med barnebakke, terrengpark og kafeteria

Birkenåsen Rena Alpin & Skisenter er et snøsikkert alternativ til bakkene i - og omkring Oslo. Rena ligger en kort kjøretur fra Oslo, og her kan hele familien kose seg i bakkene uten å bruke tiden på å stå i lange heiskøer. Birkenåsen Rena Alpin & Skisenter byr på utfordringer for alle aldre med egen bamsebakke for de minste, og fire nedfarter for de som er noe mer øvet. Det er også en terrengpark med egne rails og hopp. Det er mulighet for kveldskjøring i deler av anlegget noen dager i uka.

Kafeteriaen følger åpningstidene til alpinksenteret og har fin utsikt til bakkene. Her er det muligheter for å varme seg mellom turene og kjøpe mat og drikke. Terrassen er et perfekt sted å nyte kaffekoppen på fine solskinnsdager.

Skiutstyr kan leies for både barn og voksne.

Bamseheisen har en lengde på 211 meter og har en kapasitet på 800 personer pr. time.

Fjellheisen har en lengde på 1222 meter og har en kapasitet på 1200 personer pr. time.

#### **LANGRENN - Spenn på deg skiene og gå rett ut i Birkentraséen**

Supre langrennsløyper

Birkenåsen er kjent for å være snøsikkert, og å ha et godt løypenett. Dette gjør

Birkenåsen til et eldorado for langrenssentusiaster. Spenn på deg skiene og test formen over fjellet til Sjusjøen. Om du vil, kan du gå på ski hele veien til Lillehammer.

Fra hyttene i Birkenåsen kan du gå rett ut i milevis med skispor. Herfra går det løyper ut i Birkentraséen mot Skramstadsætra og til Engulvsfjellet. Her er det mulig å starte på bunnen eller på toppen av alpinanlegget. Langrennsløypene kjøres opp med stor alpin prepareringsmaskin og sporsetter.

### **TERRENGSYKLING - Terrengsykling i hjertet av Birkebeinerriket**

Stort nett av skogsveier og stier

Birkenåsen er et eldorado for sykkelentusiaster med et stort nett av grusveier, skogsbilveier og stier rett utenfor hyttedøra. Her kan du sette deg på sykkel rett ved hytteveggen, og sykle så langt du vil. Er du i toppform, kan du sykle ned til Birkentraséen og hele veien over fjellet til Lillehammer.

Åmot kommune har mange muligheter for gode sykkelopplevelser. Kommunesenteret, Rena, har i løpet av de siste årene blitt satt på sykkelkartet for alvor. Ikke minst på grunn av at det er startstedet for Norges største terrengritt - Birkebeinerrittet. Om du er aktiv syklist, eller bare ønsker en lettere ettermiddagstur, finnes et bredt utvalg alternativer for deg som vil ut på sykkel.

### **GOLF - Et av landets fremste golfanlegg ved foten av Birkenåsen**

Sorknes golfklubb ligger 3 km nord for Rena i Åmot kommune. Banen på Sorknes golfklubb er vakkert anlagt på en flat furumo og sandgrunn, noe som sikrer en optimal beliggenhet. Sorknes har fått mange rosende ord for sin kvalitet, og har blitt kåret til et av landets beste golfanlegg i anerkjente Michelin Golf Guide (15 av 20 poeng).

På Sorknes kan du spille golf alene og høre skogens ro, eller du kan delta på noen av de hyggelige, sosiale og velkjente arrangementene i klubben. Banen har vært vertskap for Birkebeiner Open, European Challenge Tour (99) og NM. Klubbhuset inneholder proshop, garderobe, møtelokale og golfkafé. Fra terrassen på klubbhuset kan du følge med på hull 18.

I tilknytning til golfbanen finner dere en drivingrange og en 6-hulls korthullsbane. Korthullsbanen passer golfere i alle aldre og kan alle benyttes uten kostnader.

### **JAKT - En kort spasertur til 18.000 daa jaktterreng**

På jakt, får du muligheten til å kombinere fine naturopplevelser med spenning og konsentrasjon. Hyttene i Birkenåsen ligger i umiddelbar nærhet til jaktområder. Hyttene ligger kun en kort spasertur til jaktterreng på Engulvsfjellet. Dette er et eldorado for småviltjakt.

Om du mangler jegerprøven, kan du ta den via Åmot Jakt og fiskeforening. De tilbyr kurs flere ganger i året.

### **FISKE - Ypperlige fiskemuligheter i Renaelva og Glomma**

To av Norges beste fiskeelver en kort kjøretur fra Birkenåsen

Renaelva er regnet som en av de mest attraktive fiskeelvene i Norge. Den topografiske utformingen, med lange stilleflytende partier og et svært rikt insekstliv, gir det perfekte grunnlag for tørrfluefiske etter stor fisk. Det er tatt ørret på 8 kilo i Renaelva! Selv om dét ikke er daglig kost, er det liten tvil om at man kan sette nye personlige sportsfiskerekorder i denne elva.

Glommas karakter i Åmot er variert. Nord for Rena sentrum er elva preget av raskere strømpartier, avløst av dypere og roligere strekninger. Områdene sør for Rena sentrum er bredere, dypere og mer stilleflytende enn de øvre partier. Ved Åmøtet, hvor Renaelva og Glomma møtes, tilbakeføres vannet fra overføringen til Glomma.

Rena Fiskecamp tilbyr ulike kurs innen fluefiske, drifting og guiding for fiskere, og overnatting i hyggelige omgivelser ved Renaelva på Deset i Østerdalen, 20 minutters kjøring nord for Rena.

### **TUROMRÅDER - Pilegrimsleden og Birkebeinerstien**

Opplev flott natur og kulturlandskap

Gå på tur i rolige og fredlige områder langs Pilegrimsleden med variert og flott natur samt et rikt dyreliv.

Legg opp din egen rute for en dagstur. Ved lengre turer kan man overnatte i skogsbuer og -koier eller campingplasser. Det er også muligheter for å overnatte på hotell eller tradisjonsrike overnattings- og serveringssteder med historisk innslag.

Vest-leden starter ved Nesvangen på Rena i Åmot kommune og kommer innom Stor-Elvdal og Rendalen kommune før den passerer retreatsenteret Lia Gård og møter pilegrimsleden fra øst ved Pilegrimssteinen fra middelalderen på Åkre i Rendalen.

Birkebeinerstien mellom Rena og Lillehammer er drøyt 75 km lang, og er et samarbeidsprosjekt mellom DNT-foreningene Rena og Omegn, Hamar og Hedemarken og DNT Lillehammer.

Mellom Rena og Ljøsheim er stien merket med blått, mens det er rødmerking fra Ljøsheim til Lillehammer. Stien går hovedsakelig i skogsterreng, men passerer flere åpne områder og høydedrag med god utsikt.

### **FALLSKJERMHOPP - Ta et fallskjermkurs**

Fallskjermkurs på rikssenteret for fallskjermidrett

Mange tar fallskjermkurs for å overvinne sin egen frykt, mens andre ser på hopping som en idrett med fysisk utvikling. Motivasjonene er forskjellige, men gleden ved å mestre et nytt element og bryte grenser, er gjennomgående for de fleste

fallskjermhoppere. I tillegg lærer du å kjenne sider ved deg selv du kanskje ikke visste om. Med himmelen som arena er fallskjermhopp en idrett som er tilgjengelig for alle med normal helse, og hvor alle stiller med tilnærmet like forutsetninger uavhengig av alder og kjønn.

På Østre Æra flyplass holdes det kurs hver uke gjennom hele sommeren. AFF-kurs er den raskeste veien for deg som ønsker å bli selvstendig fallskjermhopper.

#### **KINO- OG KULTURFORESTILLINGER - Dårlig vær? Se kinoprogrammet**

Ta turen til sentrum for å få med deg en kino- eller kulturforestilling Åmot kulturhus er lokalisert på torget midt i Rena sentrum. Et naturlig valg for avkobling og inspirasjon.

Ta turen til sentrum for å få med deg en kino- eller kulturforestilling. Eller hva med et besøk på biblioteket etterfulgt av en kaffekopp på den koselige Kafe Sandbeck?

#### **BOWLING - Ta en runde bowling, shuffleboard, biljard eller dart**

Nye Rena Bowling tilbyr fire bowlingbaner, cosmic bowling samt mulighet for shuffleboard, biljard og dart.

#### **BADING - Flotte bademuligheter hele året**

Badeplass med stupetårn i Rena sentrum

På fine sommerdager kan Osensjøen by på en av østlandets fineste sandstrender, videre så tilbyr også Rena sentrum en lun og fin badeplass med stupetårn ved Prestsjøen - samt svømmebasseng i Rena leir som man kan ty til om været ikke klaffer - eller utover høsten og vinteren.

#### **SHOPPING OG SPISESTEDER - Godt utvalg av mye**

I Rena sentrum finner du det meste til hverdag og fest.

Sentrumet er oversiktlig, og det er korte avstander. Du vil fort merke, at det du trenger får du tak i. Det er verdt å trekke fram at du kan gjøre dagligvarehandelen i fire matforretninger, du kan handle til hus og hjem i tre byggevareforretninger, og til egen trening har du tre treningssentre å velge mellom.

#### **Shopping**

Fra mange hold hører du, at du trenger ikke dra ut av Rena for å handle.

Hverdagshandelen er godt ivaretatt. Mat, klær, sko, sport, gaver og interiør, jernvare, optiker, frisør, vinmonopol. I det hele tatt!

Et lite sentrum som Rena, gjør at alt ligger i korte avstander til hverandre. Tollef Kildes gate er hovedgaten gjennom sentrum, og butikker og spisesteder ligger på begge sider. Høgskolen og kulturhuset ligger også i sentrum. Alt kan nås til fots.

#### **Spis ute**

Gode spisesteder finner du også. Kafé Sandbeck i kulturhuset selger kaffe, kaker og



annen «biteti». Er det pizza, burger og kebab som frister, kan du legge veien til Royal Pizza & Kebab, Milano Pizza Rena eller Jettz Burger Rena. Sushi og asiatiske retter er også på plass, og Andaman Thai & Sushi er en god adresse.

Det finnes mer og mer er på gang. Du finner garantert noe som frister.

Kilde: birkenåsen.no

### **Sammendrag selgers egenerklæring**

Selger har utarbeidet en egenerklæring (vedlagt salgsoppgaven) som kjøper må gjøre seg kjent med før budgivning. Selger har i egenerklæringen bemerket følgende:

13. Har du ladeanlegg/ladeboks for elbil i dag?

Svar: Ja.

Beskrivelse: El lader på gavelvegg.

### **Innhold**

Hytta inneholder:

1. etasje: Entré, stue med åpen kjøkkenløsning og utgang til terrasse, 2 soverom og badrom.

Hems: Hemsrom og soverom.

Adkomst til utvendig bod ved inngangspartiet.

### **Innbo og løsøre**

Bransjens liste over løsøre og tilbehør legges til grunn for salget dersom ikke annet fremkommer av salgsoppgaven. Listen følger vedlagt salgsoppgaven. Det er full avtalefrihet om hva som skal følge med bolig og fritidsbolig ved salg. Hvis hvitevarer og/eller annet teknisk utstyr medfølger, gis det ingen garantier i forhold til tilstand, funksjonalitet og levetid på disse.

### **Hvitevarer**

Kjøkkenet er fullt utstyrt med integrerte hvitevarer som medfølger i handelen.

Kun hvitevarer som er spesifikt angitt i salgsoppgaven, følger med. Dette gjelder uavhengig av om hvitevaren(e) eventuelt kan anses som integrerte.

### **Parkering**

Biloppstillingsplasser på egen gårdsplass.

### **Diverse**

Iht. opplysninger fra Elvia AS er det ikke foretatt noen besiktigelse av det elektriske anlegget. Historisk sett har boliger/fritidsboliger normalt blitt kontrollert omtrent hvert 20. år. Kontroll kan forventes i 2043,

## Energi

### Oppvarming

Elektrisk oppvarming.

### Info strømforbruk

Selger har hatt et årlig strømforbruk på 5 625 kWh.

### Energikarakter

C

### Energifarge

Rød

### Info energiklasse

Alle som skal selge eller leie ut eiendom må som hovedregel energimerke boligen og fremskaffe en energiattest. Unntak gjelder blant annet for frittstående bygninger med bruksareal på mindre enn 50 m<sup>2</sup>. Det er eier som plikter å fremlegge energiattest og eier er selv ansvarlig for at opplysningene er riktige. For ytterligere informasjon se [www.energimerking.no](http://www.energimerking.no). Dersom eier har energimerket boligen vil komplett energiattest fås ved henvendelse til megler.

## Økonomi

### Tot prisant. ekskl. omk.

Kr 3 090 000

### Kommunale avgifter

Kommunale avgifter utgjør totalt ca. kr. 9 574,75,- for 2024.

For 2024 gjelder følgende satser for kommunale avgifter (inkl. mva.):

- \* Fastgebyr vann: Kr. 2 110,-
- \* Forskudd vannavgift (grunnlag: 6 kubikk): Kr. 247,50,-
- \* Fastgebyr kloakk: Kr. 1 593,75,-
- \* Forskudd kloakkavgift (grunnlag: 6 kubikk): Kr. 217,50,-
- \* Renovasjon hytte/fritid: Kr. 2 113,-
- \* Eiendomsskatt: Kr. 3 293,-

Forbruk vann og avløp beregnes/avregnes etter avlest vannmåler (kr. 41,25,- per kubikk for vann og kr. 36,25,- per kubikk for avløp). Det gjøres oppmerksom på at avgiftene normalt justeres/reguleres årlig.

**Formuesverdi**

Kr 756 000,- per 31.12.2022.

**Tilbud lånefinansiering**

Aktiv Eiendomsmegling samarbeider med sparebankene i Eika Alliansen om formidling av finansielle tjenester. Ta gjerne kontakt med megler for formidling av et uforpliktende tilbud om finansiering. Meglerforetaket kan motta provisjon ved formidling av finansielle tjenester.

## Offentlige forhold

**Eiendommens betegnelse**

Gårdsnummer 25, bruksnummer 157 i Åmot kommune.

**Tinglyste heftelser og rettigheter**

Det er ingen kjente, tinglyste heftelser (dokument) som skal følge med eiendommen.

**Ferdigattest/brukstillatelse**

Det ble utstedt ferdigattest for ny fritidsbolig i 2023.

Det er mottatt byggetegninger fra kommunen. Terrassen er i dag større enn hva tegningene viser eller synes innholdet i disse å være i samsvar med dagens bruk.

**Vei, vann og avløp**

Eiendommen har adkomst fra privat vei.

Eiendommen er tilknyttet offentlig vann- og avløpsnett via private stikkledninger. Eier har selv ansvar for private stikkledninger.

**Regulerings og arealplaner**

Eiendommen omfattes av reguleringsplan for "Digeråsen hytteområde" fra 2011. Reguleringsformål for eiendommen er fritidsbebyggelse (1 988m<sup>2</sup>) og kjøreveg (2m<sup>2</sup>).

Det er også reguleringsplan under arbeid som berører eiendommen. Det foreligger planforslag på områderegulering for Birkenåsen, id: 20190200.

Eiendommen omfattes av kommuneplan for Åmot kommune 2016-2030, hvor eiendommen er avsatt/utnyttet til at reguleringsplan fortsatt skal gjelde.

Eiendommen omfattes også av kommunedelplan for kulturminner og kulturmiljø 2016-2030. Det er ingen kulturminner registrert på eiendommen.

### **Adgang til utleie**

På generelt grunnlag er det tillatt å leie ut egen fritidsbolig, så lenge formålet med utleien er i samsvar med godkjent bruk av gjeldende leieobjekt og/eller areal. Eiendommen står i matrikkelen registrert med én bruksenhet.

### **Legalpant**

Kommunen har legalpant i eiendommen for eventuelle ubetalte kommunale skatte- og avgiftskrav.

### **Kommentar konsesjon**

Erverv av eiendommen er konsesjonsfritt.

### **Kommentar odelsrett**

Ikke relevant for dette salgsobjektet.

## Kontraktsgrunnlag

### **Salgs- og betalingsvilkår**

Eiendommen skal overleveres til kjøper i tråd med det som er avtalt. Det er viktig at kjøper setter seg grundig inn i alle salgsdokumentene, herunder salgsoppgave, tilstandsrapport og selgers egenerklæring. Kjøper anses kjent med forhold som er tydelig beskrevet i salgsdokumentene. Forhold som er beskrevet i salgsdokumentene kan ikke påberopes som mangler. Dette gjelder uavhengig av om kjøper har lest dokumentene. Alle interessenter oppfordres til å undersøke eiendommen nøye, gjerne sammen med fagkyndig, før bud inngis. Kjøper som velger å kjøpe usett, kan som hovedregel ikke gjøre gjeldende som mangel noe kjøper burde blitt kjent med ved undersøkelse av eiendommen, eller som er tydelig beskrevet i salgsdokumentene. Hvis noe trenger avklaring, anbefaler vi at kjøper rådfører seg med eiendomsmegler eller en fagkyndig før det legges inn bud.

Kjøper har krav på at eiendommen er i henhold til avtalen. Hvis det ikke er avtalt noe særskilt, kan eiendommen ha en mangel dersom den ikke er slik kjøper må kunne forvente ut ifra blant annet boligens alder, type og synlige tilstand. Det samme gjelder hvis det er holdt tilbake eller gitt uriktige opplysninger om eiendommen som ikke er rettet i tide på en tydelig måte, og man må gå ut fra at opplysningen har virket inn på avtalen. En bolig som har blitt brukt i en viss tid, har vanligvis blitt utsatt for slitasje, og skader kan ha oppstått. Slik bruksslitasje må kjøper regne med, og det kan avdekkes enkelte forhold etter overtakelse som gjør utbedringer nødvendig. Normal slitasje og skader som trenger utbedring, er innenfor hva kjøper må forvente, og vil ikke utgjøre en mangel.

Boligen kan også ha en mangel hvis opplyst areal avviker fra faktisk størrelse. Avviket må være minst 2 prosent, og minst 1 kvadratmeter. Det er likevel ikke en mangel dersom selger godtgjør at kjøperen ikke la vekt på opplysningen, jf. avhendingsloven §

3-3 (2).

Ved beregning av et eventuelt prisavslag eller erstatning, må kjøper selv dekke tap/kostnader opp til et beløp på kr 10 000 (egenandel). Egenandel kommer først på tale når det er konstatert mangel ved eiendommen.

Hvis kjøper ikke er forbruker, selges eiendommen "som den er", og selgers ansvar er da begrenset, jf. avhl. § 3-9, første ledd 2. pkt. Avhl. § 3-3 (2) fravikes, og hvorvidt et innendørs arealavvik karakteriseres som en mangel vurderes etter avhl. § 3-8.

Informasjon om kjøpers undersøkelsesplikt, herunder oppfordringen om å undersøke eiendommen nøye, gjelder også for kjøpere som ikke anses som forbrukere. Med forbrukerkjøp menes kjøp av eiendom når kjøperen er en fysisk person som ikke hovedsakelig handler som ledd i næringsvirksomhet.

### **Overtakelse**

Overtakelse etter nærmere avtale med selger.

Dersom annet ikke avtales, sendes skjøte/hjemmelsdokument for tinglysing i etterkant av overtakelse.

### **Budgivning**

**Budgivning i forbrukerforhold**

Budgivere oppfordres til å legge inn bud elektronisk. Dette gjøres på eiendommens hjemmeside på aktiv.no, ved å bruke «Gi bud»-knappen. Ved elektronisk budgivning, samtykker budgiver til elektronisk kommunikasjon. Eiendomsmegler skal legge til rette for en forsvarlig avvikling av budrunden og kan ikke videreformidle bud med en kortere akseptfrist enn kl. 12.00 første virkedag etter siste annonserte visning. Etter klokken 11:30 anbefaler vi akseptfrist på minimum 30 minutter. Bud bør legges inn i god tid før konkurrerende buds akseptfrist utløper. For øvrig henvises til forbrukerinformasjon om budgivning i salgsoppgaven. Oppdragsgiver er oppfordret til å ikke ta imot bud direkte fra budgiver, men å henvise budgiver videre til megler. Som kjøper vil du få forelagt kopi av budjournal. Alle bud vil bli gjort kjent for kjøper og selger i handelen. Øvrige budgivere kan be om å få en kopi av budjournal i anonymisert form.

**Budgivning utenfor forbrukerforhold**

Budgivere oppfordres til å legge inn bud elektronisk. Dette gjøres på eiendommens hjemmeside på aktiv.no, ved å bruke «Gi bud»-knappen. Ved elektronisk budgivning, samtykker budgiver til elektronisk kommunikasjon. Det anbefales at hvert bud har en akseptfrist som muliggjør en forsvarlig avvikling av budrunden. Vi anbefaler minimum 30 minutter akseptfrist. Oppdragsgiver er oppfordret til å ikke ta imot bud direkte fra budgiver, men å henvise budgiver videre til megler.

Opplysningene i salgsoppgaven er godkjent av selger. Alle interessenter oppfordres imidlertid til grundig besiktigelse av eiendommen, gjerne sammen med fagmann før bud inngis.

### **Omkostninger kjøpers beskrivelse**

3 090 000,- (Prisantydning)

Omkostninger:

15 100,- (Boligkjøperforsikring HELP (valgfritt))

2 800,- (Boligkjøperforsikring Pluss (valgfritt tillegg))

240,- (Pantattest kjøper - lagt ut av megler)

500,- (Tingl.gebyr pantedokument)

500,- (Tingl.gebyr skjøte)

77 250,- (Dokumentavgift (forutsatt salgssum: 3 090 000))

96 390,- (Omkostninger totalt)

3 186 390,- (Totalpris inkl. omkostninger)

### **Omkostninger kjøpers beløp**

Kr 96 390

### **Betalingsbetingelser**

Med mindre annet er avtalt forutsettes det at kjøpesum inkludert omkostninger er innbetalt og disponibelt på meglerforetakets klientkonto innen overtakelse.

Kjøpesummen skal innbetales fra norsk finansinstitusjon og/eller fra kjøpers egen konto i norsk finansinstitusjon.

### **Hvitvaskingsreglene**

Megler har plikt til å gjennomføre kundetiltak. Hvis kjøper ikke bidrar til at megler får gjennomført kundetiltak og dette fører til at transaksjonen ikke kan gjennomføres eller blir forsinket, misligholder kjøper avtalen. Etter 30 dager er misligholdet vesentlig. Dette gir selger rett til å heve og gjennomføre dekningssalg for kjøpers regning.

### **Personopplysningsloven**

Personopplysninger blir behandlet i samsvar med personopplysningsloven.

### **Boligselgerforsikring**

Selger har ikke tegnet boligselgerforsikring på boligen. Selger har likevel utarbeidet en egenerklæring som kjøper bør gjøre seg kjent med før budgivning.

### **Boligkjøperforsikring**

Vedlagt i salgsoppgaven følger informasjon om Boligkjøperforsikring og Boligkjøperforsikring Pluss fra HELP Forsikring AS. Boligkjøperforsikring er en rettshjelpsforsikring som gir trygghet og profesjonell juridisk hjelp dersom det oppdages uventede feil eller mangler ved boligen de neste fem årene. Boligkjøperforsikring Pluss har samme dekning som boligkjøperforsikring, med tillegg

av fullverdig advokathjelp på viktige rettsområder i privatlivet. Boligkjøperforsikring Pluss betales årlig. Les mer om begge forsikringene i vedlagte materiell eller på help.no. Det gjøres oppmerksom på at boligkjøperforsikring kun kan tegnes av forbruker. Meglerforetaket mottar kr 4 200/4 600/5 000 i kostnadsgodtgjørelse, avhengig av boligtype, samt et tillegg på kr 1 000 ved salg av Boligkjøperforsikring Pluss.

### **Meglernes vederlag**

Det er avtalt en provisjon på 1,9% av salgssummen, minimum kr 49.000,- ved gjennomføring av salgsoppdraget. I tillegg kommer tilretteleggingsgebyr (kr 15.900,-), visningshonorar (kr 2.500,- per stykk), oppgjørshonorar (kr 6.250,-), markedspakke (kr 18.900,-) samt innhenting av opplysninger og tinglysing av sikringsobligasjon (kr 15.500,-). Alle beløp er inklusive mva. Meglerforetaket har ikke krav på provisjon og oppgjørshonorar dersom handel ikke kommer i stand i oppdragstiden eller hvis oppdraget sies opp.

### **Oppdragsansvarlig**

Marius Norum  
Eiendomsmegler / Partner  
marius.norum@aktiv.no  
Tlf: 465 04 951

Aktiv Eiendomsmegling Elverum AS, Storgata 15  
2408 Elverum  
Tlf: 624 31 420

### **Salgsoppgavedato**

06.09.2024



En stor og solrik fritidseiendom bebygd med en flott hytte fra 2022.



Hytta har en flott beliggenhet høyt på hyttefeltet og med fin utsikt over området og Østerdalen.





Fra hytta kan du spenne på seg langrennskiene og gå direkte ut i Birkentraséen. Kun ca. 200 meter til familieanlegget med ski inn/ut til alpinbakke, barnebakke, terrengpark og kafeteria.



Du ønskes velkommen inn via et overbygget parti på terrassen. Til venstre for inngangsdøren er det adkomst til en utvendig bod.



Når du entrer hytta kommer du inn i en flott entré med sittebenk og hattehylle med knagger under for oppheng av yttertøy.



Stuen har flere store vindusflater mot totalt tre ulike himmelretninger som sørger for rikelig med naturlig lys.



Stuen er det naturlige oppholdsrommet i hytta, og er et flott rom for både avkobling og hygge.



Fra stuen har du utgang til en delvis overbygget terrasse med god plass til sittegrupper etter eget ønske og behov.



Hytta har en usjenert og fin beliggenhet med flott utsikt.



Hytta holder en gjennomgående god og moderne standard fra 2023 med stilrene farger og flotte materialer.



I stuen har du god plass til stor sofagruppe med salongbord.



I tilknytning til kjøkkenet er det naturlig plass til et spisebord.



Kjøkkenet ligger i en fin og sosial åpen løsning med stuen. Ved vinduet er det en koselig plassbygget sittebenk med skuffer under.



Moderne kjøkkeninnredning fra 2022 med god skap- og benkeplass. Kjøkkenet er fullt utstyrt med integrerte hvitevarer som medfølger i handelen.



Lysinslippet sammen med den fantastiske takhøyden gir en luftig romfølelse.



Soverom 1 er i dag innredet med en dobbeltseng. Det er god oppbevaringsplass i flere garderobeskap som medfølger i handelen.

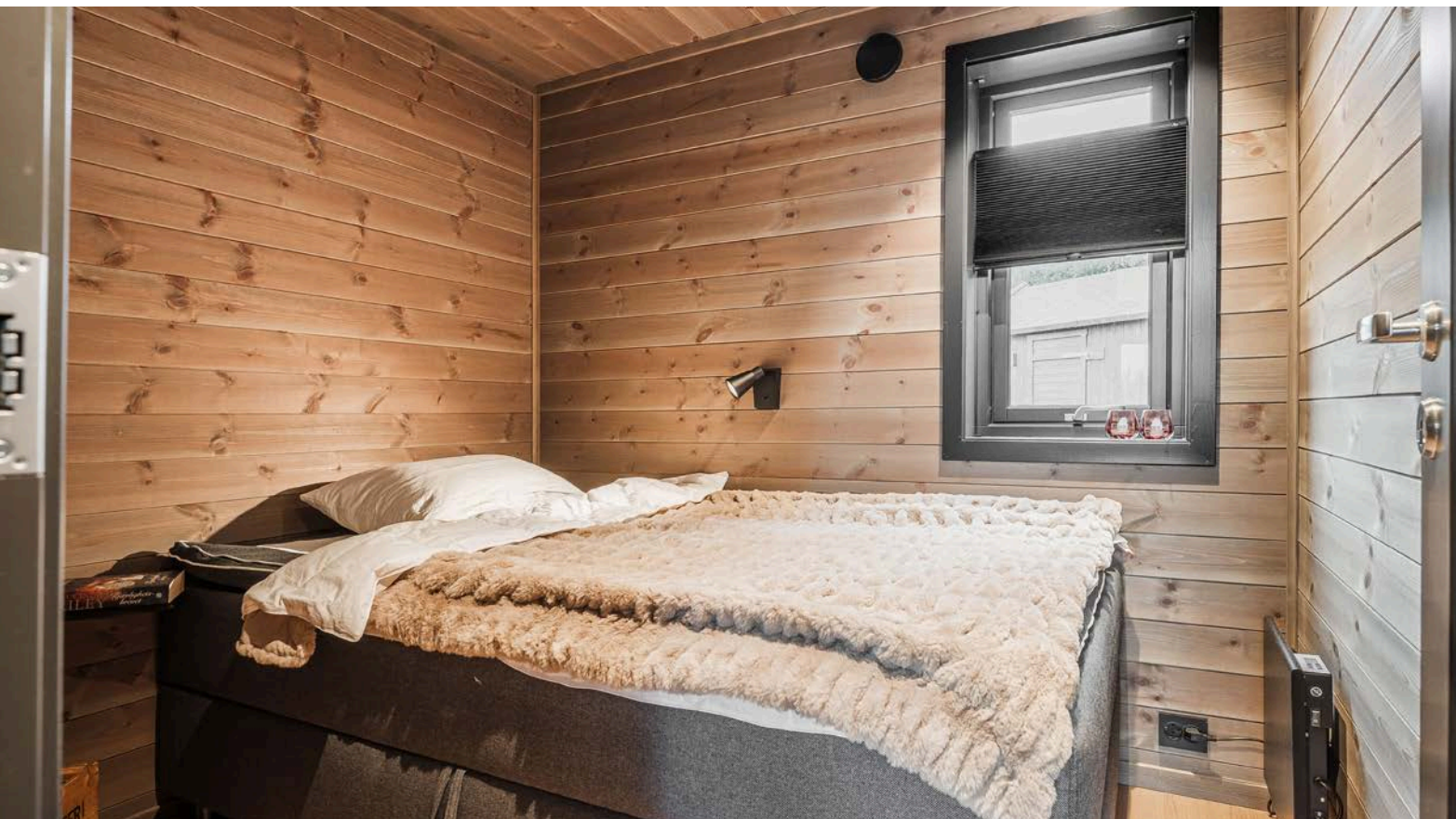

Soverom 2 er også et koselig rom som i dag er innredet med en dobbeltseng.





Hytta har et smakfullt badrom fra 2022 med flotte materialer.



Moderne badromsinnredning med skuffer og ovenpåliggende servant av naturstein.



Fra stuen er det trapp opp til hemsen.



Hemsrom innredet som en ekstra stue.



Soverom 3 ligger på hemsen og er i dag innredet med to senger.



Naturlig plass til seng i begge ender av rommet. Det er i tillegg plass til kommoder om ønskelig.



Fra hyttene i Birkenåsen kan du gå rett ut i milevis med skispor. Herfra går det løyper ut i Birkentraséen mot Skramstadsætra og til Engulvsfjellet. Her er det mulig å starte på bunnen eller på toppen av alpinanlegget.



Sommerstid så er det mulighet for terrengsykling i hjertet av Birkebeinerriket, vandring langs Birkebeinerstien, Pilgrimsleden eller et vell av andre stier og skogsbilveier. Det er også tilrettelagt med gapahuker og ulike hvileplasser.

# 1. etasje

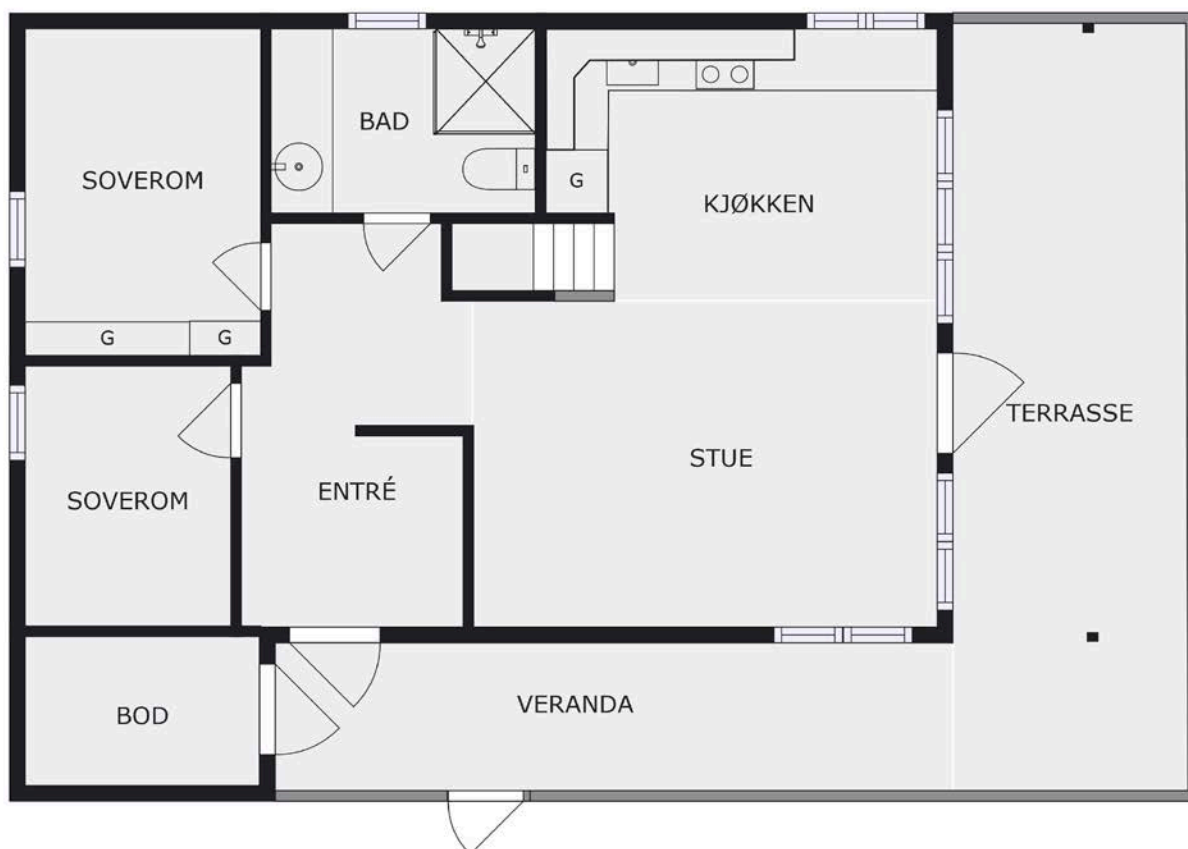

Plantegningen er en ikke målbar illustrasjon og avvik kan forekomme.

Plantegningen er ikke i målestokk og noe avvik kan forekomme.  
Megler/selger tar ikke ansvar for evt. feil.

# Hems

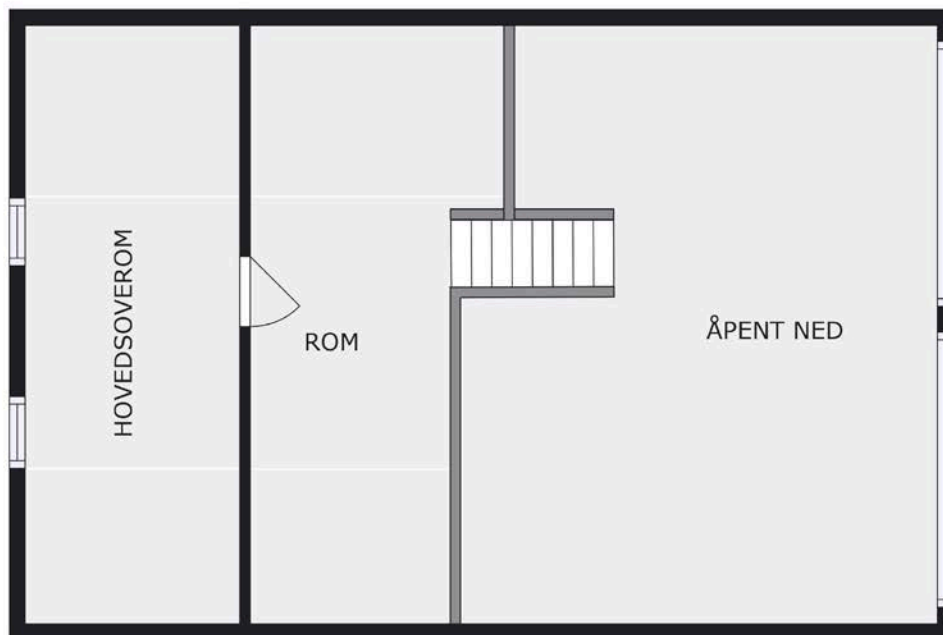

Plantegningen er en ikke målbar illustrasjon og avvik kan forekomme.

Plantegningen er ikke i målestokk og noe avvik kan forekomme.  
Megler/selger tar ikke ansvar for evt. feil.

# Vedlegg

# EGENERKLÆRINGSSKJEMA

Til orientering vil dette skjema være en del av salgsoppgaven

<b>Meglerfirma</b>	
Aktiv EM Elverum	
<b>Oppdragsnr.</b>	
1211240356	
<b>Selger 1 navn</b>	<b>Selger 2 navn</b>
Barbro Aanonli	Trond Nilsen
<b>Gateadresse</b>	
Sørhellinga 2	
<b>Poststed</b>	<b>Postnr</b>
RENA	2450
Er det dødsbo?	
<input checked="" type="checkbox"/> Nei <input type="checkbox"/> Ja	
Avdødes navn	
Er det salg ved fullmakt?	
<input checked="" type="checkbox"/> Nei <input type="checkbox"/> Ja	
Hjemmelshavers navn	
Har du kjennskap til eiendommen?	
<input type="checkbox"/> Nei <input checked="" type="checkbox"/> Ja	
Når kjøpte du boligen?	
År	2021
Hvor lenge har du eid boligen?	
Antall år	3
Antall måneder	3
Har du bodd i boligen siste 12 måneder?	
<input type="checkbox"/> Nei <input type="checkbox"/> Ja	
I hvilket forsikringselskap har du tegnet villa/husforsikring?	
Forsikringselskap	Gjensidige
Polise/avtalnr.	

Document reference: 1211240356

## Spørsmål for alle typer eiendommer

- 1 Kjenner du til om det er/har vært feil tilknyttet våtrommene, f.eks. sprekker, lekkasje, råte, lukt eller soppskader?
- Nei  Ja

Initialer selger: BA, TN

1



- 2 Kjenner du til om det er utført arbeid på bad/våtrom?  
Svar
- 3 Kjenner du til om det er/har vært tilbakeslag av avløpsvann i sluk eller lignende?  
 Nei  Ja
- 4 Kjenner du til feil eller om har vært utført arbeid/kontroll på vann/avløp?  
Svar
- 5 Kjenner du til om det er/har vært problemer med drenering, fuktinnslag, øvrig fukt eller fuktmerker i underetasje/kjeller?  
 Nei  Ja
- 6 Kjenner du til om det er/har vært utettheter i terrasse/garasje/tak/fasade?  
 Nei  Ja
- 7 Kjenner du til om det er/har vært problemer med ildsted/skorstein/pipe f.eks. dårlig trekk, sprekker, pålegg, fyringsforbud eller lignende?  
 Nei  Ja
- 8 Kjenner du til om det er/har vært f.eks. sprekker i mur, skjeve gulv eller lignende?  
 Nei  Ja
- 9 Kjenner du til om det er/har vært sopp/råteskader/insekter/skadedyr på eiendommen som rotter, mus, maur eller lignende?  
 Nei  Ja
- 10 Kjenner du til om det er/har vært skjeggkre i boligen?  
 Nei  Ja
- 11 Kjenner du til om det er/har vært utført arbeid på el-anlegget eller andre installasjoner (f.eks. oljetank, sentralfyr, ventilasjon)?  
Svar
- 12 Kjenner du til om det er utført kontroll av el-anlegget og/eller andre installasjoner (f.eks. oljetank, sentralfyr, ventilasjon)?  
 Nei  Ja
- 13 Har du ladeanlegg/ladeboks for elbil i dag?  
 Nei  Ja  
Beskrivelse
- 14 Kjenner du til om ufaglærte har utført arbeid som normalt bør utføres av faglærte, utover det som er nevnt tidligere (f.eks. drenering, murerarbeid, tømmerarbeid etc)?  
 Nei  Ja
- 15 Er det nedgravd oljetank på eiendommen?  
 Nei  Ja
- 16 Kjenner du til om det har vært utført arbeid på terrasse/garasje/tak/fasade?  
Svar
- 17 Selges eiendommen med utleiedel, leilighet, hybel eller tilsvarende?  
 Nei  Ja
- 18 Kjenner du til om det er innredet/bruksendret/bygget ut i kjeller eller loft eller andre deler av boligen?  
 Nei  Ja
- 19 Kjenner du til forslag eller vedtatte reguleringsplaner, andre planer, nabovarsel eller offentlige vedtak som kan medføre endringer i bruken av eiendommen eller av dens omgivelser?  
 Nei  Ja
- 20 Kjenner du til om det foreligger påbud/heftelser/krav/manglende tillatelser vedrørende eiendommen?  
 Nei  Ja

- 21 Er det foretatt radonmåling?  
 Nei  Ja
- 22 Kjenner du til manglende brukstillatelse eller ferdigattest?  
 Nei  Ja
- 23 Kjenner du til om det foreligger skaderapporter/ tilstandsvurderinger eller utførte målinger?  
 Nei  Ja
- 24 Er det andre forhold av betydning ved eiendommen som kan være relevant for kjøper å vite om (f.eks. rasfare, tinglyste forhold eller private avtaler)?  
 Nei  Ja

## Tilleggs kommentar

Jeg bekrefter at opplysningene er gitt etter beste skjønn. Jeg er kjent med at dersom jeg har gitt ufullstendige, uriktige eller misvisende opplysninger om eiendommen, vil forsikringsselskapet kunne søke hel eller delvis regress for sine utbetalinger eller redusere sitt ansvar helt eller delvis, jfr. vilkår for boligselgerforsikring punkt 7.1 og forsikringsavtaleloven kapittel 4.

Jeg er orientert om mitt mulige ansvar som selger etter avhendingsloven, eventuelt etter kjøpsloven (aksjeboliger), og om forsikringsgiver sitt boligselgerforsikringstilbud.

Jeg er klar over at avtale om forsikring er bindende. Jeg er også klar over at premietilbudet først kan påberopes når boligen er solgt (budaksept). Premietilbudet som er gitt av megler er bindende for forsikringsgiver i 6 – seks – måneder fra oppdragsinngåelse med megler.

Etter dette vil premien og forsikringsvilkårene kunne justeres. Når premietilbudet ikke lenger er bindende for forsikringsselskapet må egenerklæringsskjemaet signeres på nytt og eventuelle endringer påføres. Det vil da være forsikringspremien og forsikringsvilkårene på ny signeringsdato som legges til grunn.

Det kan ikke tegnes boligselgerforsikring ved følgende salg:

- mellom ektefeller eller slektninger i rett oppstigende eller nedstigenede linje, søsken, eller
- mellom personer som bor eller har bodd på boligeiendommen og/eller
- når salget skjer som ledd i sikredes næringsvirksomhet/er en næringsseiendom
- etter at boligeiendommen er lagt ut for salg.
- ved salg av helårs- og fritidsbolig er det krav til at det foreligger tilstandsrapport i henhold til Forskrift til avhendingslova (tryggere bolighandel).

Forsikringsselskapet kan ved skriftlig samtykke akseptere tegning av forsikring også i ovennevnte tilfeller.

Dersom forsikringsselskapet ikke har gitt skriftlig samtykke, kan erstatningen bortfalle.

Ved oppgjørsoppdrag trer forsikringen i kraft når kontrakten er signert av begge parter, begrenset til siste 12 måneder før overtakelse.

Forøvrig oppfordrer selger potensielle kjøpere til å undersøke eiendommen grundig, jf avhendingsloven § 3-10 og kjøpsloven § 20 (aksjeboliger).

Gyldig forsikring forutsetter at det for helårs- og fritidsbolig foreligger tilstandsrapport som er i henhold til Forskrift til avhendingslova (tryggere bolighandel).

- Jeg ønsker boligselgerforsikring, og bekrefter å ha mottatt og lest forsikringsvilkårene og informasjonsbrosjyre til selger i forbindelse med kjøp av boligselgerforsikring. Forsikringen trer i kraft på det tidspunkt det foreligger en budaksept mellom partene, begrenset til tolv måneder før overtakelse. Ved oppgjørsoppdrag trer forsikringen i kraft når kontrakten er signert av begge parter, begrenset til siste 12 måneder før overtakelse. Jeg bekrefter med dette at eiendommen ikke er en næringsseiendom, at den ikke selges som ledd i næringsvirksomhet eller mellom ektefeller eller slektninger i rett oppstigende eller nedstigende linje, søsken, eller mellom personer som bor eller har bodd på boligeiendommen. Gyldig forsikring forutsetter at det for helårs- og fritidsbolig foreligger tilstandsrapport som er i henhold til Forskrift til avhendingslova (tryggere bolighandel). Forsikringen er ugyldig dersom den tegnes i strid med forsikringsvilkårene. Jeg er innforstått med at eiendomsmegleren ikke har fullmakt til å gjøre unntak fra ovennevnte begrensninger. Jeg er oppmerksom på at 8% av total forsikringskostnader honorar til Söderberg & Partners.
- Jeg ønsker ikke boligselgerforsikring, men megler har tilbudt meg å kjøpe slik forsikring.
- Jeg kan ikke kjøpe boligselgerforsikring ihht vilkår.

Document reference: 1211240356

NAME OF SIGNER	IDENTIFIER	TIME	ELECTRONIC ID
Barbro Aanonli	62adca37734e9fcfc75d040 3c4a2d8a6304269f2	22.08.2024 07:29:42 UTC	Signer authenticated by Nets One time code

NAME OF SIGNER	IDENTIFIER	TIME	ELECTRONIC ID
Trond Nilsen	48e94beea4334763e23db5 1371f8b4fed4ccf22d	22.08.2024 06:50:31 UTC	Signer authenticated by Nets One time code

Document reference: 1211240356

- This is a PDF document digitally signed by Nets' E-Signing service.
- The document's integrity is protected by signing and sealing the contents with a certificate issued to Nets by a third party. Validating the signature confirms that the contents have not been modified since the time of signing.
- For more information about document formats, see <https://www.nets.eu/developer>

# ENERGIATTEST

Adresse	Sørhellinga 2
Postnummer	2450
Sted	RENA
Kommunenavn	Åmot
Gårdsnummer	25
Bruksnummer	157
Seksjonsnummer	—
Andelsnummer	—
Festenummer	—
Bygningsnummer	300840955
Bruksenhetsnummer	H0101
Merkenummer	Energiattest-2024-15570
Dato	27.08.2024

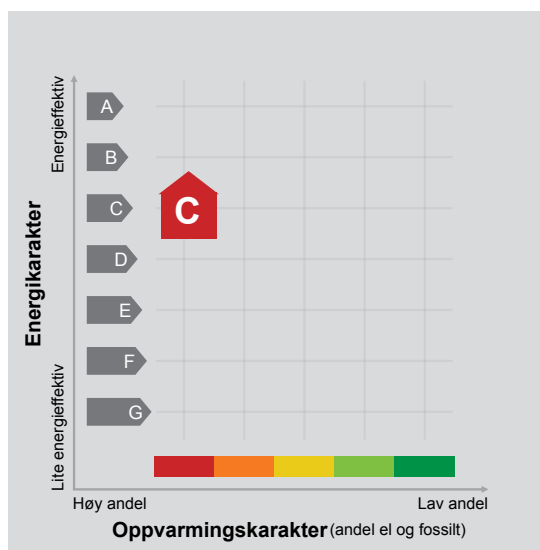

**Energimerket** angir boligens energistandard. Energimerket består av en energikarakter og en oppvarmingskarakter, se i figuren. Energimerket symboliseres med et hus, hvor fargen viser oppvarmingskarakter, og bokstaven viser energikarakter.

**Energikarakteren** angir hvor energieffektiv boligen er, inkludert oppvarmingsanlegget. Energikarakteren er beregnet ut fra den typiske energibruken for boligtypen. Beregningene er gjort ut fra normal bruk ved et gjennomsnittlig klima. Det er boligens energimessige standard og ikke bruken som bestemmer energikarakteren. A betyr at boligen er energieffektiv, mens G betyr at

boligen er lite energieffektiv. En bolig bygget etter byggeforskriftene vedtatt i 2010 vil normalt få C.

**Oppvarmingskarakteren** forteller hvor stor andel av oppvarmingsbehovet (romoppvarming og varmtvann) som dekkes av elektrisitet, olje eller gass. Grønn farge betyr lav andel el, olje og gass, mens rød farge betyr høy andel el, olje og gass. Oppvarmingskarakteren skal stimulere til økt bruk av varmepumper, solenergi, biobrensel og fjernvarme.

Om bakgrunnen for beregningene, se [www.energimerking.no](http://www.energimerking.no).

## Målt energibruk 5 625 kWh pr. år

Målt energibruk er gjennomsnittet av hvor mye energi boligen har brukt de siste tre årene. Det er oppgitt at det i gjennomsnitt er brukt:

5 625 kWh elektrisitet	0 kWh fjernvarme
0 liter olje/parafin	0 Sm <sup>3</sup> gass
0 kg bio (pellets/halm/flis)	0 liter ved

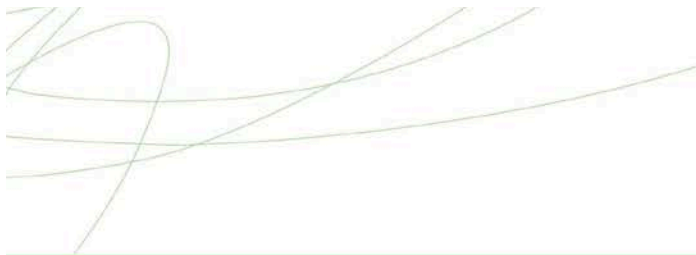

## Hvordan boligen benyttes har betydning for energibehovet

Energi behovet påvirkes av hvordan man benytter boligen, og kan forklare avvik mellom beregnet og målt energibruk. Gode energivaner bidrar til at energibehovet reduseres. Energiforbruket kan også bli lavere enn normalt dersom:

- deler av boligen ikke er i bruk,
- færre personer enn det som regnes som normalt bruker boligen, eller
- den ikke brukes hele året.

## Gode energivaner

Ved å følge enkle tips kan du redusere ditt energibehov, men dette vil ikke påvirke boligens energimerke.

Energimerkingen kan kun endres gjennom fysiske endringer på boligen.

**Tips 1: Følg med på energibruken i boligen**

**Tips 2: Luft kort og effektivt**

**Tips 3: Redusér innnetemperaturen**

**Tips 4: Bruk varmtvann fornuftig**

## Mulige forbedringer for boligens energistandard

Ut fra opplysningene som er oppgitt om boligen, anbefales følgende energieffektiviserende tiltak. Dette er tiltak som kan gi bygningen et bedre energimerke.

Noen av tiltakene kan i tillegg være svært lønnsomme. Tiltakene bør spesielt vurderes ved modernisering av bygningen eller utskifting av teknisk utstyr.

**Tiltaksliste** (For full beskrivelse av tiltakene, se Tiltaksliste - vedlegg 1)

- Skifte til sparepærer på utebelysning
- Slå av lyset og bruk sparepærer

- Luft kort og effektivt
- Montere urbryter på motorvarmer

Det tas forbehold om at tiltakene er foreslått ut fra de opplysninger som er gitt om boligen. Fagfolk bør derfor kontaktes for å vurdere tiltakene nærmere. Eventuell gjennomføring av tiltak må skje i samsvar

med gjeldende lovverk, og det må tas hensyn til krav til godt innklima og forebygging av fuktskader og andre byggskader.

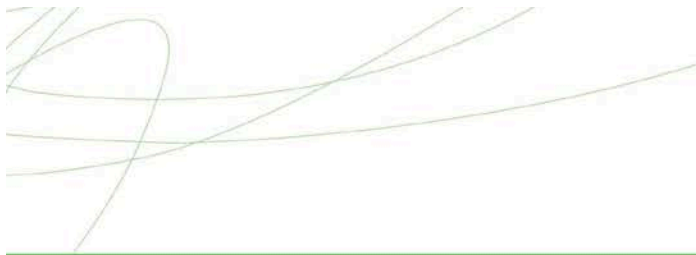

## Boligdata som er grunnlag for energimerket

Energimerket og andre data i denne attesten er beregnet ut fra opplysninger som er gitt av boligeier da attesten ble registrert. Nedenfor er en oversikt over oppgitte opplysninger, som boligeier er ansvarlig for.

Der opplysninger ikke er oppgitt, brukes typiske standardverdier for den aktuelle bygningstypen. For mer informasjon om beregninger, se [www.energimerking.no/beregninger](http://www.energimerking.no/beregninger).

<b>Bygningskategori:</b>	Småhus
<b>Bygningstype:</b>	Fritidsbolig
<b>Byggeår</b>	2021
<b>Bygningsmateriale:</b>	Tre
<b>BRA:</b>	75
<b>Ant. etg. med oppv. BRA:</b>	2
<b>Detaljert vegger:</b>	Ja
<b>Detaljert vindu:</b>	Nei

### Teknisk installasjon

**Oppvarming:** Elektrisk

**Ventilasjon** Periodisk avtrekk





---

## Om grunnlaget for energiattesten

Oppgitte opplysninger om boligen kan finnes ved å gå inn på [www.energimerking.no](http://www.energimerking.no), og logge inn via ID-porten/Altinn. På siden "Eiendommer" kan du søke opp bygninger og hente fram energiattester som er laget tidligere. For å se detaljer for en bolig hvor det er brukt detaljert registrering må du velge "Gjenbruk"

av aktuell attest under Offisielle energiattester i skjermbildet "Valgt eiendom". Boligeier er ansvarlig for at det blir brukt riktige opplysninger. Eventuelle gale opplysninger må derfor tas opp med selger eller utleier da dette kan ha betydning for prisfastsettelsen. Det kan når som helst lage en ny energiattest.

## Om energimerkeordningen

Enova er ansvarlig for energimerkeordningen. Energimerket beregnes på grunnlag av oppgitte opplysninger om boligen. For informasjon som ikke er oppgitt, brukes typiske standardverdier for den aktuelle bygningstypen fra tidsperioden den ble bygd i. Beregningsmetodene for energikarakteren baserer seg på NS 3031 ([www.energimerking.no/NS3031](http://www.energimerking.no/NS3031)).

Spørsmål om energiattesten, energimerkeordningen eller gjennomføring av energieffektivisering og tilskuddsordninger kan rettes til Enova. Svarer på tlf. 24 24 08 95 eller [svarer@enova.no](mailto:svarer@enova.no).

Plikten til energimerking er beskrevet i energimerkeforskriften (bygninger).

Nærmere opplysninger om energimerkeordningen kan du finne på [www.energimerking.no](http://www.energimerking.no).

For ytterligere råd og veiledning om effektiv energibruk, vennligst se [www.enova.no/hjemme](http://www.enova.no/hjemme) eller ring Enova svarer på tlf. **24 24 08 95**.





## Tiltaksliste: Vedlegg til energiattesten

---

### Tiltak utendørs

#### Tiltak 1: Skifte til sparepærer på utebelysning

Sparepærer på 5, 7, 11, 15, og 20 W tilsvarer glødelamper på henholdsvis 25, 40, 60, 75 og 100 W. Sparepærer gir like mye lys som vanlige glødelamper, men bruker bare rundt 20% av energien. De varer dessuten lenger, 8.000-15.000 timer mot 1.000 - 2.500 timer for glødelamper.

#### Tiltak 2: Montere urbryter på motorvarmer

Det monteres urbryter (koblingsur) på motorvarmeren slik at den ikke står på mer enn nødvendig.

#### Tiltak 3: Montere automatikk på utebelysning

Det kan monteres fotocelle på utebelysningen slik at det automatisk går av/på etter dagslyset/mørket. Eller det kan monteres bevegelsessensor slik at lyset kun går på ved bevegelse og slås av automatisk etter forhåndsinnstilt tid.

#### Tiltak 4: Termostat- og nedbørsstyring av snøsmelteanlegg

Snøsmelteanlegget er kun manuelt styrt, eller styres kun etter lufttemperatur. Det installeres automatikk slik at snøsmelteanlegget både er temperatur- og nedbørsstyrt. Det kan være i form av en temperatur- og snøføler i bakken, med temperatur- og fuktføler i luften. Snøsmelteanlegget aktiveres kun ved behov dvs. når det registreres nedbør og kulde samtidig.

### Brukertiltak

#### Tiltak 5: Slå av lyset og bruk sparepærer

Slå av lys i rom som ikke er i bruk. Utnytt dagslyset. Bruk sparepærer, spesielt til utelys og rom som er kalde eller bare delvis oppvarmet.

#### Tiltak 6: Luft kort og effektivt

Ikke la vinduer stå på gløtt over lengre tid. Luft heller kort og effektivt, da får du raskt skifta lufta i rommet og du unngår nedkjøling av gulv, tak og vegger.

#### Tiltak 7: Slå el.apparater helt av

Elektriske apparater som har stand-by modus trekker strøm selv når de ikke er i bruk, og må derfor slås helt av.

#### Tiltak 8: Tiltak utendørs

Monter urbryter (koblingsur) på motorvarmeren slik at den ikke står på mer enn nødvendig. Skift til sparepærer. Sparepærer på 5, 7, 11, 15, og 20 W tilsvarer glødelamper på henholdsvis 25, 40, 60, 75 og 100 W, og de varer dessuten lenger, 8.000-15.000 timer mot 1.000-2.500 timer for glødelamper. Det kan monteres fotocelle på utebelysningen slik at det automatisk går av/på etter dagslyset/mørket. Eller det kan monteres bevegelsessensor slik at lyset kun går på ved bevegelse og slås av automatisk etter forhåndsinnstilt tid. For snøsmelteanlegg som kun er manuelt styrt av/på eller ift. lufttemperatur kan det installeres automatikk slik at snøsmelteanlegget både er temperatur- og nedbørsstyrt dvs. når det registreres nedbør og kulde samtidig.

#### Tiltak 9: Vask med fulle maskiner

Fyll opp vaske- og oppvaskmaskinen før bruk. De fleste maskiner bruker like mye energi enten de er fulle eller ikke.

#### Tiltak 10: Redusér innetemperaturen

Ha en moderat innetemperatur, for hver grad temperatursenkning reduseres oppvarmingsbehovet med 5 %. Mennesker er også varmekilder; jo flere gjester – desto større grunn til å dempe varmen. Ha lavere temperatur i rom som brukes sjelden eller bare deler av døgnet. Monter tetningslister rundt trekkfulle vinduer og dører (kan sjekkes ved bruk av myggspiral/røyk eller stearinlys). Sett ikke møbler foran varmeovner, det hindrer varmen i å sirkulere. Trekk for gardiner og persienner om kvelden, det reduserer varmetap gjennom vinduene.

### **Tiltak 11: Spar strøm på kjøkkenet**

Ikke la vannet renne når du vasker opp eller skyller. Bruk kjeler med plan bunn som passer til platen, bruk lokk, kok ikke opp mer vann enn nødvendig og slå ned varmen når det har begynt å koke. Slå av kjøkkenventilatoren når det ikke lenger er behov. Bruk av microbølgeovn til mindre mengder mat er langt mer energisparende enn komfyren. Tin frossenmat i kjøleskapet. Kjøøl- og frys skal avrimes ved behov for å hindre unødvendig energibruk og for høy temperatur inne i skapet / boksen (nye kjølekap har ofte automatisk avriming). Fjern støv på kjøleribber og kompressor på baksiden. Slå av kaffetraker når kaffen er ferdig traktet og bruk termos. Oppvaskmaskinen har innebygde varmeelementer for oppvarming av vann og skal kobles til kaldvannet, kobles den til varmtvannet øker energibruken med 20 - 40 % samtidig som enkelte vaske - og skylleprosesser foregår i feil temperatur.

### **Tiltak 12: Bruk varmtvann fornuftig**

Bytt til sparedusj hvis du ikke har. For å finne ut om du bør bytte til sparedusj eller allerede har sparedusj kan du ta tiden på fylling av ei vaskebøtte; nye sparedusjer har et forbruk på kun 9 liter per minutt. Ta dusj i stedet for karbad. Skift pakning på dryppende kraner. Dersom varmtvannsberederen har nok kapasitet kan temperaturen i berederen reduseres til 70gr.

### **Tiltak 13: Velg hvitevarer med lavt forbruk**

Når du skal kjøpe nye hvitevarer så velg et produkt med lavt strømforbruk. Produktene deles inn i energiklasser fra A til G, hvor A er det minst energikrevende. Mange produsenter tilbyr nå varer som går ekstra langt i å være energieffektive. A+ og det enda bedre A++ er merkinger som har kommet for å skille de gode fra de ekstra gode produktene.

### **Tiltak 14: Følg med på energibruken i boligen**

Gjør det til en vane å følge med energiforbruket. Les av måleren månedlig eller oftere for å være bevisst energibruken. Ca halvparten av boligens energibruk går til oppvarming.

## **Tiltak på luftbehandlingsanlegg**

### **Tiltak 15: Montere blafrespjeld på kjøkkenventilator**

Dersom kjøkkenventilator ikke har blafrespjeld, bør dette monteres for å redusere luftutskiftningen og dermed varmetapet.

### **Tiltak 16: Skifte avtrekksvifte på bad til ny med fuktstyring**

Dersom avtrekksvifte på bad kun har manuell styring av/på kan det vurderes å montere ny avtrekksvifte med fuktstyring, dvs. at den starter/stopper automatisk ved behov avh. av luftens relative fuktighet og reduserer den totale luftutskiftningen og dermed varmetapet.

## **Tiltak på elektriske anlegg**

### **Tiltak 17: Temperatur- og tidsstyring av panelovner**

Evt. eldre elektriske varmeovner uten termostat skiftes ut med nye termostatregulerte ovner med tidsstyring, eller det ettermonteres termostat / spareplugg på eksisterende ovn. Dersom mange ovner skiftes ut bør det vurderes et system hvor temperatur og tidsinnstillinger i ulike rom i boligen styres fra en sentral enhet.

# Nabolagsprofil

Sørhellinga 2

## Høyde over havet

530 m



## Offentlig transport

✈ Oslo Gardermoen	1 t 41 min	🚗
🚆 Rena stasjon Linje R60	16 min 10.5 km	🚗
🚆 Lapplandsveien Linje 853	12 min 8.3 km	🚗
🚆 Prestegården Linje 853	14 min 9.6 km	🚗

## Avstand til byer

Elverum	42 min	🚗
Hamar	1 t 1 min	🚗
Oslo	2 t 15 min	🚗

## Ladepunkt for el-bil

🚗 Kiwi Rena	15 min	🚗
🚗 Rena Supercharger	15 min	🚗

## Vintersport

Langrenn

- Avstand til nærmeste løype: 62 m

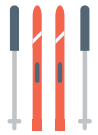

Alpin

- Rena Alpin & Skisenter
- Avstand til nærmeste bakke: 200 m
- Skitrek i anlegget: 2



## Aktiviteter

Sorknes Golfklubb	9 min	🚗
Rena Bowling	16 min	🚗

## Sport

🏀 Rena barne- og ungdomsskole Aktivitetshall, turnhall	15 min 9.7 km	🚗
🏀 Åmot ungdomsskole Ballspill, fotball	15 min 9.8 km	🚗
🏊 Rena fysikalske institutt	16 min	🚗
🏊 Avancia Xpress Rena	15 min	🚗

## Dagligvare

Kiwi Rena	15 min	🚗
Spar Rena	15 min	🚗

## Varer/Tjenester

📺 Wahlsenteret	15 min	🚗
🏠 Boots apotek Rena	16 min	🚗

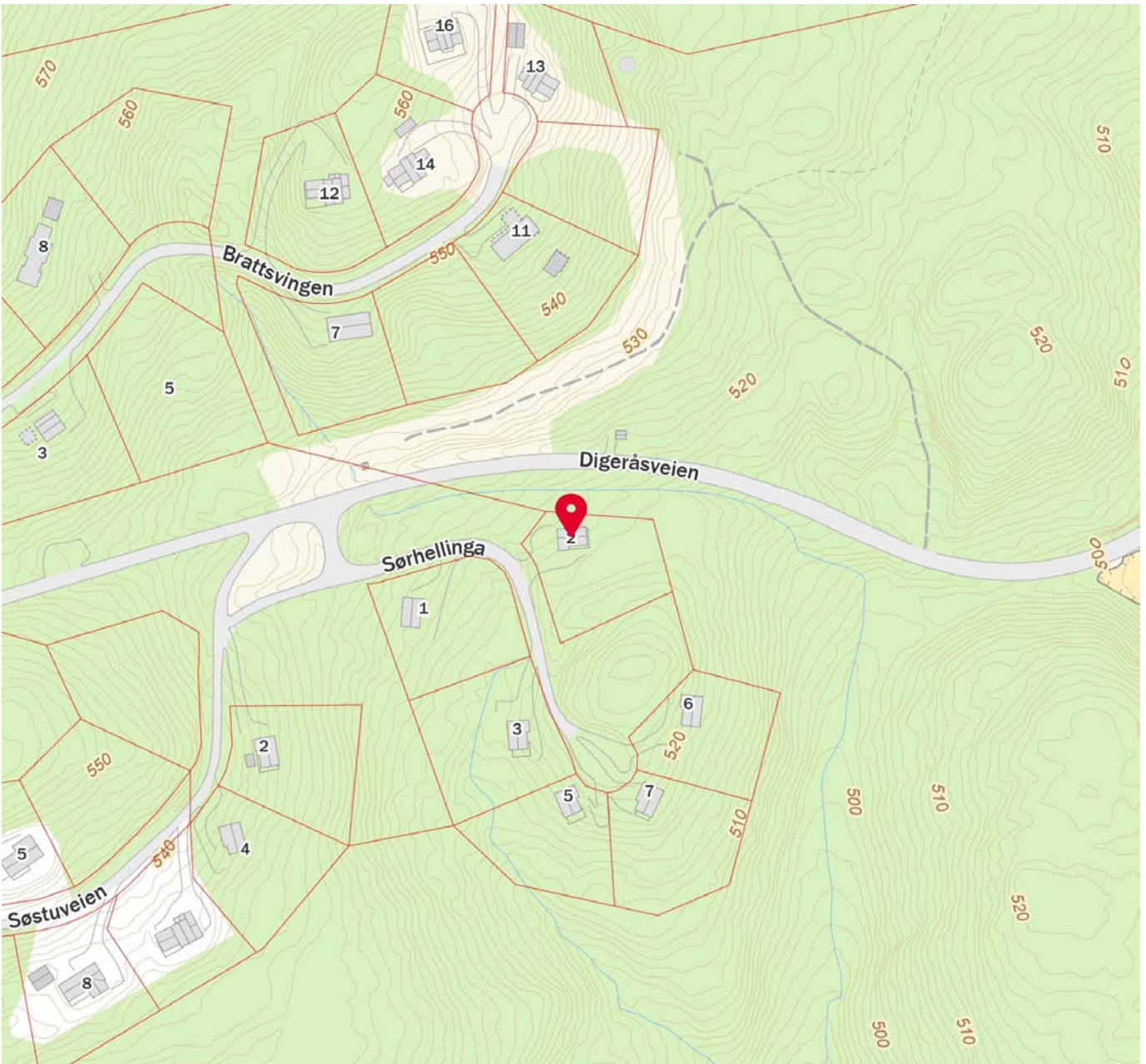
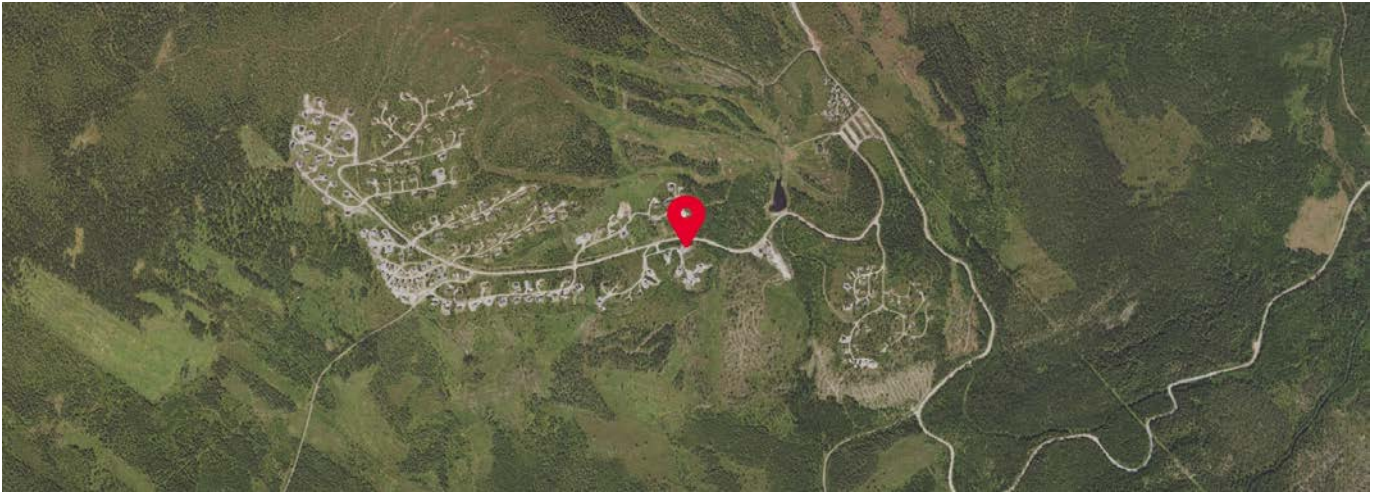

 Innholdet i nabolagsprofilen er hentet fra ulike datakilder, og feil eller mangler kan forekomme. Vurderinger og sitater er innhentet på web og gir uttrykk for hvordan naboene vurderer nabolaget. FINN.no AS kan ikke holdes ansvarlig for feil/mangler i profilen. Copyright © Finn.no AS 2024



## OVERSIKT OVER LØSØRE OG TILBEHØR TIL EIENDOMMEN

Oversikten er utarbeidet av Norges Eiendomsmeglerforbund, Eiendom Norge og Advokatforeningens Eiendomsmeglingsgruppe, og er gjeldende fra 1. januar 2020.

### Generelt

Lov om avhending av fast eiendom (avhendingslova/avhl.) av 3. juli 1992 regulerer kjøper og selgers rettigheter og plikter ved overdragelse av fast eiendom og andeler i borettslag.

I henhold til avhl. § 3-4 skal eiendommen, når annet ikke er avtalt, overdras med innredninger og utstyr som etter lov, forskrift eller annet offentlig vedtak skal følge med. Det samme gjelder varig innredning og utstyr som enten er fastmontert eller er særskilt tilpasset bygningen, jf. avhl. § 3-5. Loven inneholder ingen detaljert oversikt over hva som omfattes av «innredning og utstyr», og over hva som skal regnes som «fastmontert eller særskilt tilpasset».

Partene kan fritt avtale hva som skal følge med eiendommen ved salg. Bransjens liste over løsøre og tilbehør som skal følge med eiendommen, er en del av avtalen mellom kjøper og selger dersom ikke annet er opplyst i salgsoppgaven, kjøper har tatt forbehold i bud eller avtale på annen måte er inngått. Der intet annet er avtalt, vil løsøre og tilbehør medfølge slik dette fremkommer av avhl. § 3-4 og § 3-5 og denne oversikt.

Produkter og installasjoner som medfølger overdras uten noen form for garantier, utover eventuell gjenværende leverandørgaranti.

Dersom det er noe i nedenstående liste som ikke finnes på eiendommen, vil det heller ikke medfølge.

- 1. HVITEVARER** medfølger der dette er spesielt angitt i salgsoppgaven.
- 2. HELDEKKENDE TEPPER** følger med uansett festemåte.
- 3. VARMEKILDER**, slik som ovner, kaminer, peiser, varmpumper og panelovner, følger med uansett festemåte. Frittstående biopeiser/varmeovner og terrassevarmere medfølger ikke. Det følger ikke med varmekilder i rom som ikke har vegg- eller fastmonterte varmekilder på visning.
- 4. TV, RADIO OG MUSIKKANLEGG.** TV-antennor og fellesanlegg for TV, herunder parabolantenne, og tunerer/dekoder/tv-boks medfølger der dette eies av selger. Veggmontert TV/flatskjerm med tilhørende festeordning samt musikkanlegg følger ikke med (se også punkt 12).
- 5. BADEROMSINNREDNING/UTSTYR.** Badekar, dusjkabinett, dusjvegger, alle fastmonterte speil og hyller, fastmonterte glass- og håndkleholdere, herunder håndklevarmere samt baderomsinnredning, medfølger.
- 6. GARDEROBESKAP** medfølger, selv om disse er løse. Fastmonterte garderobehyller og knagger medfølger. Innredning i garderobeskap, for eksempel løse eller fastmonterte trådkurver, hyller, stenger og lignende, medfølger.

**7. KJØKKENINNREDNING** medfølger, herunder også åpne, fastmonterte hyller og løs eller fastmontert kjøkkenøy.

**8. MARKISER, PERSIENNER** og annen type innvendig og utvendig solskjerming, gardinoppheng, lamellgardiner og liftgardiner medfølger.

**9. AVTREKKSIVIFTER** av alle slag, samt fastmonterte aircondition/ventilasjonsanlegg, medfølger.

**10. SENTRALSTØVSUGER** medfølger med komplett anlegg, herunder slange, munnstykke mm.

**11. LYSKILDER.** Kupler, lysstoffarmatur, fastmonterte "spotlights", oppheng og skinner med spotlights samt utelys og hagebelysning medfølger. Vegglamper, krokhengte lamper, lysekroner, prismelamper og lignende som er koblet til sukkerbit eller stikkontakt følger likevel ikke med.

**12. INSTALLERTE SMARTHUSLØSNINGER** med sentral som styrer lys, varme, lyd o.l., samt tilhørende trådløse enheter som brytere, sensorer, kameraer, integrerte høyttalere el. medfølger. Enkle lysstyringssystem f.eks. med en sentral som kun styrer lyspærer eller smartpærer montert i sokkel medfølger likevel ikke.

**13. UTVENDIGE SØPPELKASSER** og eventuelt holder/hus til disse medfølger.

**14. POSTKASSE** medfølger.

**15. UTENDØRS INNRETNINGER** slik som flaggstang, fastmontert tørkestativ, samt andre faste utearrangementer som f.eks. badestamp, boblekar/jacuzzi og liknende utendørs kar, lekestue, lekestativ, utepeis, fastmontert trommel til vannslange, medfølger. Guidekabel/avgrensingskabel til robotgressklipper medfølger, men robotgressklipper og ladestasjon for denne medfølger ikke.

**16. FASTMONTERT VEGGLADER/LADESTASJON TIL EL-BIL** medfølger uavhengig av hvor laderen er montert.

**17. SOLCELLEANLEGG** med tilhørende teknisk infrastruktur medfølger.

**18. GASSBEHOLDER** til gasskomfyr og gasspeis medfølger.

**19. BRANNSTIGE, BRANNTAU, feiestige** og lignende medfølger der dette er påbudt. Løse stiger medfølger ikke.

**20. BRANNSLUKNINGSAPPARAT, BRANNSLANGE** og RØYKVARSLER medfølger der dette er påbudt. Det er eier og brukers plikt til å se til at utstyret forefinnes på enhver eiendom. Hvis annet ikke er uttrykkelig avtalt, skal dette derfor alltid følge med ved salg av eiendom.

**21. SAMTLIGE NØKLER** til eiendommen som selger er i besittelse av skal overleveres kjøper på overtakelsen, herunder nøkler til eventuelle boder, uthus, garasjeportåpner e.l. Låses boder, uthus e.l. med hengelås, skal lås og nøkler til disse medfølge.

**22. GARASJEHYLLER, bodhyller, lagringshyller** og oppheng til bildekk medfølger såfremt de er fastmontert.

Planter, busker og trær som er plantet på tomten, eller fastmonterte kasser og lignende er en del av eiendommen og medfølger i handelen.

# HELP Boligkjøperforsikring

## Boligkjøperforsikring

- Advokathjelp ved boligkjøpet og i 5 år fremover.
- Er kjøpers motvekt til selgers boligselgerforsikring.
- Gir deg advokathjelp hele veien til rettskraftig dom, om nødvendig.

## Boligkjøperforsikring **PLUSS**

- Advokathjelp ved boligkjøpet og i 5 år fremover.
- Er kjøpers motvekt til selgers boligselgerforsikring.
- Gir deg advokathjelp hele veien til rettskraftig dom, om nødvendig.
- Advokathjelp i de viktigste rettsområdene i privatlivet.

**PLUSS** gir boligeiere sterkt rabattert advokathjelp. Be om råd eller hjelp i retten når du trenger det fra Norges viktigste advokatmiljø for privatpersoner.

**PLUSS** kan bare tegnes samtidig med boligkjøperforsikringen, og koster kun kr 2 800 i tillegg. **PLUSS** fornyes årlig - om du ønsker det.

Borettslag/aksjeleilighet: Kr 7 200

Selveierleilighet/rekkehus: Kr 10 400

Ene-/tomannsbolig, tomt: Kr 15 100

## Rettsområder du får hjelp med

Samboeravtale, ektepakt og arv

Forbrukerkjøp og håndverkertjenester

Utleie og naboforhold

Tomtefeste, veirett og andre servitutter

Plan- og bygningsrett

Skatt ved oppussing, utleie og eiendomssalg

Tilgang til digitale juridiske avtaler via Min side

*“Vi unner ingen å stå alene”*

Rettt skal være rett. For alle.



Fra å vurdere om vi hadde råd til advokat, kunne vi vurdere om vi hadde råd til ny sofa.

Boligkjøperforsikring tegnes hos eiendomsmegler senest ved kontraktsignering og gir rett til advokathjelp inntil 5 år etter overtakelse. Forsikringen betales som del av oppgjøret ved boligkjøpet. **PLUSS**-dekningen fornyes årlig ved faktura fra HELP.

Egenandel kr 4 000 påløper ved takst, tvist eller 10 timer advokatbistand, avhengig av hva som kommer først. Meglerforetaket mottar kr 4 200/4 600/5 000 i kostnadsgodtgjørelse, avhengig av boligtype, samt et tillegg på kr 1 000 ved salg av **PLUSS**.

Vi tar forbehold om pris- og vilkårsendringer. Hvis premien ikke er innbetalt ved overtakelse, vil avtalen bli kansellert. For fullstendig informasjon om dekning og vilkår, se help.no

Har du spørsmål? Kontakt HELP på [help.no/minside](mailto:help.no/minside), telefon 22 99 99 99 eller epost [post@help.no](mailto:post@help.no)

  
Rettt skal være rett. For alle.



# Viktige endringer i avhendingsloven

**Den 1. januar 2022 ble avhendingsloven endret på viktige punkter for både kjøper og selger. Samtidig fikk vi en ny forskrift som regulerer jobben en takstmann skal gjøre. Den nye forskriften stiller strengere krav til tilstandsrapportene som er en viktig del av kontrakten ved boligsalg. HELP, landets største advokatmiljø for boligkjøpere, har laget en kort innføring i de nye reglene.**

## **Forbudt å selge bolig “som den er”**

Du har kanskje hørt at de fleste brukte boliger har vært solgt «som de er»? Dette forbeholdet innebar at selger fraskrev seg ansvar for skjulte feil og mangler. Det var bare hvis selger hadde holdt tilbake eller gitt uriktig informasjon, eller hvis boligen var i vesentlig dårligere stand at kjøper kunne nå frem med et krav mot selger.

Fra 1. januar 2022 kan ikke selger lenger ta generelle forbehold av «som den er»-typen. Dette betyr at når vi da skal vurdere om en bolig har en mangel, må vi vurdere grundig hva som fremgår av kjøpsavtalen. Med kjøpsavtalen menes alle dokumenter og opplysninger som tilbys før kjøpet, også FINN-annonsen og alle vedleggene til salgsoppgaven. Hvis kjøpsavtalen ikke gir et klart svar (av typen “Det følger egen parkeringsplass med leiligheten” eller “Badet er renovert av fagfolk”), må vi vurdere hva kjøper kan forvente basert på blant annet eiendommens synlige tilstand, alder, opplysningene som er gitt ved salget, feilenes art, karakter og omfang.

## **Egenandel**

Avhendingsloven har også fått en ny bestemmelse om egenandel. Egenandelen slår først inn når det er påvist at eiendommen har en mangel. Når det er et avvik fra kontrakten som utgjør en mangel, skal oppgjøret reduseres med 10 000 kroner, uavhengig av om utbedringskostnadene er høye eller lave. Dette innebærer blant annet at kjøper ikke kan rette krav mot selger hvis det koster mindre enn 10 000 kroner å utbedre mangelen.

Selv om utbedringskostnadene er høye, kan det likevel tenkes at feil ved boligen ikke utgjør mangler etter loven. Dette avhenger av hva som er avtalt mellom partene, og hva kjøper kan forvente basert på de momentene vi har nevnt over.

## **Nytt om tilstandsrapporter**

Tidligere ble det ikke stilt noen konkrete krav til hva en tilstandsrapport skulle inneholde og hvordan den skulle se ut. Dette hadde som konsekvens at tilstandsrapportene varierte i innhold og kvalitet. I den nye forskriften til avhendingsloven stilles det en rekke krav for at en tilstandsrapport skal regnes som godkjent.





Forts. Viktige endringer i avhendingsloven

Opplysningene i tilstandsrapporten skal gis på en forbrukervennlig måte, og det er beskrevet hva takstmannen skal vurdere og hvordan noen av undersøkelsene skal gjennomføres.

Vi har tro på at kjøpere nå vil få bedre informasjon i forkant av salget og dermed et bedre beslutningsgrunnlag.

### **Kjøpers undersøkelsesplikt lovfestes**

Avhendingsloven har også fått en regel om undersøkelsesplikt for kjøper. Regelen tydeliggjør at kjøperen skal anses å kjenne til forhold som er tydelig beskrevet i tilstandsrapporten eller annen relevant salgsdokumentasjon. Det fremgår av loven at kjøperen ikke kan klage på avvik hvis disse er tydelig beskrevet i salgsdokumentasjonen, uavhengig av om kjøperen faktisk har satt seg inn i denne.

Det er derfor svært viktig at kjøper setter seg godt inn i alle dokumenter og opplysninger som tilbys i forkant av kjøpet. Hvis det er noe du ikke forstår, anbefaler vi at du stiller spørsmål til selger og/eller eiendoms-megler. Dersom det er gitt motstridende opplysninger i salgsdokumentene, må du undersøke hvilke av opplysningene som er korrekte, og eventuelt ta forbehold dersom motstriden ikke avklares. Du kan ikke velge å holde deg til den opplysningen du liker best.

### **Arealavvik**

Avhendingsloven har også fått en ny bestemmelse om arealavvik innendørs. Helt kort betyr endringen at eiendommen har en mangel hvis opplysningene om størrelse i salgsdokumentene ikke er riktig. Det er en forutsetning at avviket utgjør mer enn 2 % og minst én kvadratmeter, og at selgeren ikke godtgjør at opplysningene ikke har hatt betydning for kjøperen.

### **Viktig for kjøper å være klar over**

Advokatene i HELP er fornøyde med regelendringer som bidrar til at kjøper får bedre informasjon. Dette kan redusere antall konflikter i etterkant av boligkjøpet.

Selv om selgers ansvar nå har blitt utvidet, er det ikke slik at alle feil er mangler etter avhendingsloven. Det er påregnelig med noen feil ved boligen på grunn av alder, slitasje, osv., og det som er opplyst ved salget, er naturligvis ikke mangler. Jo eldre boligen er, desto vanligere er det å avdekke feil. Det er svært viktig å lese salgsoppgaven nøye. Hvis det er gitt konkrete risikopplysninger om bestemte bygningsdeler, er det påregnelig å måtte utbedre disse og denne kostnaden må kjøper dekke selv.

Hvis du har boligkjøperforsikring hos HELP, vil våre advokater hjelpe deg med å vurdere om du kan rette et krav mot selger/selgers boligselgerforsikringsselskap. Dersom det er sannsynlig at du vil nå frem med et krav, forfølger vi saken for deg til den er løst.



# Et hjem er mer verdt enn et hus, og et hus er mer enn bare vegger.

Det er et sted for å skape gode minner  
preget av trivsel, omsorg og trygghet.

For oss som jobber med folks hjem hver  
eneste dag, er det naturlig å engasjere oss  
sammen med SOS-barnebyer for å gi flere  
barn et trygt og godt hjem.

For hvert hjem vi formidler, gir vi derfor  
100 kroner til SOS-barnebyers arbeid.

**aktiv.** +  **SOS  
BARNEBYER**

# Forbrukerinformasjon om budgivning

*Sist oppdatert med virkning fra 1. januar 2014, i forbindelse med ikrafttredelse av endringer i eiendomsmeglingsforskriften.*

Informasjonen er utarbeidet av Forbrukerombudet, Forbrukerrådet, Den Norske Advokatforening ved Eiendomsmeglingsgruppen, Eiendomsmeglerforetakenes Forening og Norges Eiendomsmeglerforbund, på grunnlag av blant annet forskrift om eiendomsmegling § 6-3 og § 6-4.

Nedenfor gis en oversikt over de retningslinjer som forbrukermyndighetene og organisasjonene anbefaler benyttet ved budgivning på eiendommen. Avslutningsvis gis også en kort oversikt over de viktigste rettsreglene tilknyttet budgivning.

Før det legges inn bud på eiendommen oppfordres budgiver til å sette seg inn i all relevant informasjon om eiendommen, herunder eventuell salgsoppgave og teknisk rapport med vedlegg.

## Gjennomføring av budgivning

1. På forespørsel vil megler opplyse om aktuelle bud på eiendommen, herunder om relevante forbehold.
2. Alle bud skal inngis skriftlig til megler, som formidler disse videre til oppdragsgiver. Kravet til skriftlighet gjelder også budforhøyelser og motbud, aksept eller avslag fra selger. Før formidling av bud til oppdragsgiver skal megler innhente gyldig legitimasjon og signatur fra budgiver. Kravet til legitimasjon og signatur er oppfylt for budgivere som benytter e-signatur, eksempelvis BankID eller MinID. Med skriftlige bud menes også elektroniske meldinger som e-post og SMS når informasjonen i disse er tilgjengelig også for ettertiden.
3. Et bud bør inneholde eiendommens adresse (eventuelt gnr/bnr), kjøpesum, budgivers kontaktinformasjon, finansieringsplan, akseptfrist, overtakelsesdato og eventuelle forbehold som for eksempel usikker finansiering, salg av nåværende bolig ol. Normalt vil ikke et bud med forbehold bli akseptert før forbeholdet er avklart. Konferer gjerne med megler før bud gis.
4. Megler skal legge til rette for en forsvarlig avvikling av budrunden. I forbrukerforhold (dvs. der oppdragsgiver er forbruker) skal megleren ikke formidle bud med kortere akseptfrist enn kl. 12.00 første virkedag etter siste annonserte visning. Etter denne fristen bør budgivere ikke sette en kortere akseptfrist enn at megler har mulighet til, så langt det er nødvendig, å orientere oppdragsgiver, budgivere og øvrige interessenter om bud og forbehold. Det bør ikke gis bud som diskriminerer eller utelukker andre budgivere. Dersom bud inngis med en frist som åpenbart er for kort til at megleren kan avvikle budrunden på en forsvarlig måte som sikrer oppdragsgiver og interessenter et tilstrekkelig grunnlag for sine handlingsvalg, vil megler fraråde budgiver å stille slik frist.
5. Megleren vil uoppfordret gi sin vurdering av det enkelte bud overfor oppdragsgiveren, når budet er gitt innenfor fristene i punkt 4.
6. Megleren skal så langt det er nødvendig og mulig holde budgiverne skriftlig orientert om nye og høyere bud og eventuelle forbehold. Megler skal så snart som mulig bekrefte skriftlig overfor budgivere at budene deres er mottatt.
7. Etter at handel har kommet i stand, eller dersom en budrunde avsluttes uten at handel er kommet i stand, kan en budgiver kreve kopi av budjournalen i anonymisert form.
8. Kopi av budjournal skal gis til kjøper og selger uten ugrunnet opphold etter at handel er kommet i stand. Dersom det er viktig for budgiver å bevare sin anonymitet, bør budet fremmes gjennom fullmektig.

## Viktige avtalerettslige forhold

1. Det eksisterer ingen angrerett ved salg/kjøp av fast eiendom.
2. Når et bud er innsendt til megler og han har formidlet innholdet i budet til selger (slik at selger har fått kunnskap om budet), kan budet ikke kalles tilbake. Budet er da bindende for budgiver frem til akseptfristens utløp, med mindre budet før denne tid avslås av selger eller budgiver får melding om at eiendommen er solgt til en annen (man bør derfor ikke gi bud på flere eiendommer samtidig dersom man ikke ønsker å kjøpe flere enn en eiendom).
3. Selger står fritt til å forkaste eller akseptere ethvert bud, og er for eksempel ikke forpliktet til å akseptere høyeste bud.
4. Når en aksept av et bud har kommet frem til budgiver innen akseptfristens utløp er det inngått en bindende avtale.
5. Husk at også et eventuelt bud fra selger til kjøper (såkalte "motbud"), avtalerettslig er et bindende tilbud som medfører at det foreligger en avtale om salg av eiendommen dersom budet i rett tid aksepteres av kjøper.

For eiendommen:

Adresse: Sørhellinga 2  
2450 RENAMeglerforetak: Aktiv Eiendomsmegling  
Saksbehandler: Marius NorumTelefon: 465 04 951  
E-post: marius.norum@aktiv.no

Oppdragsnummer:

Undertegnede gir herved følgende bud på ovennevnte eiendom:

Kjøpesum: Kr. \_\_\_\_\_

Beløp med bokstaver: Kr. \_\_\_\_\_

+ omkostningert iht. opplysninger i salgsoppgaven

Dette budet er bindende for undertegnede frem til og med den: \_\_\_\_\_ Kl. \_\_\_\_\_

*Dersom annet ikke er angitt gjelder budet til kl. 15.00 første virkedag etter siste annonserte visning. I forbrukerforhold vil bud med kortere akseptfrist enn til kl. 12.00 første virkedag etter siste annonserte visning ikke bli viderefordlet til selger.*

Eventuelle forbehold: \_\_\_\_\_

Undertegnede er kjent med at selger står fritt til å godta eller forkaste ethvert bud. Likeledes er undertegnede klar over at budet er bindende for budgiver når det er kommet til selgers kunnskap. Handelen er juridisk bindende for begge parter dersom budet aksepteres innen akseptfristen. Undertegnede er kjent med at budjournalen vil bli forelagt kjøper og selger når handel er sluttet.

Ønsket overtakelsesdato: \_\_\_\_\_

Budet baseres på opplysninger og salgsvilkår som fremkommer av salgsoppgave datert: \_\_\_\_\_

**Kjøpet vil bli finansiert slik:**

Låneinstitusjon: \_\_\_\_\_ Referanse og tlf nr.: \_\_\_\_\_

Lånt kapital: \_\_\_\_\_ Kr.: \_\_\_\_\_

Egenkapital: \_\_\_\_\_ Kr.: \_\_\_\_\_

Totalt: \_\_\_\_\_ Kr.: \_\_\_\_\_

Egenkapital består av:  Salg av nåværende bolig eller fast eiendom  Disponibelt kontantbeløp (bankinnskudd)Jeg gir bud som:  Forbruker  Ledd i næringsvirksomhet / juridisk person (selskap)Jeg samtykker til bruk av elektronisk kommunikasjon:  Ja  Nei

Navn: \_\_\_\_\_

Navn: \_\_\_\_\_

Fødselsnr. (11 siffer): \_\_\_\_\_

Fødselsnr. (11 siffer): \_\_\_\_\_

Adresse: \_\_\_\_\_

Adresse: \_\_\_\_\_

Postnr.: \_\_\_\_\_ Sted: \_\_\_\_\_

Postnr.: \_\_\_\_\_ Sted: \_\_\_\_\_

Tlf.: \_\_\_\_\_ E-post: \_\_\_\_\_

Tlf.: \_\_\_\_\_ E-post: \_\_\_\_\_

Dato.: \_\_\_\_\_ Sign: \_\_\_\_\_

Dato.: \_\_\_\_\_ Sign: \_\_\_\_\_

Kopi av legitimasjon

Kopi av legitimasjon

**aktiv.**  
Tar deg videre