

Fururingen 26 2033 ÅSGREINA

Tilstandsrapport Eierskifte

Boligtype: Enebolig

Byggeår: 2014

BRA: 151 m²

BRA-i: 151 m²

Samlet vurdering

TG-0

2

TG-1

30

TG-2

3

TG-3

0

TG-IU

0

1. Tilstandsgradene

TG-0

Tilstandsgrad 0: Ingen avvik

Bygningsdelen skal være tilnærmet ny, ikke vise tegn på slitasje og det skal være lagt frem dokumentasjon på faglig god utførelse. Det er ingen merknader til delen.

TG-1

Tilstandsgrad 1: Mindre eller moderate avvik

Bygningsdelen skal bare ha normal slitasje, og strakstiltak skal ikke anses som nødvendig. Graden kan også brukes når delen er ny, men der dokumentasjon på faglig god utførelse mangler.

TG-2

Tilstandsgrad 2: Bygningsdelen har vesentlige avvik

Bygningsdelen skal enten ha feil utførelse, en skade eller symptomer på skade, sterk slitasje eller nedsatt funksjon. Graden gis når bygningsdelen trenger vedlikehold eller tiltak i nær fremtid. Graden skal også brukes når delen er gammel og det er grunn til å varsle om faren for skader på grunn av alderen, eller når det er grunn til å overvåke delen spesielt på grunn av fare for større skader eller følgeskader

TG-3

Tilstandsgrad 3: Store eller alvorlige avvik

Bygningsdelen har kraftige symptomer på forhold som man må regne med trenger utbedring straks eller innen kort tid. Graden skal også brukes ved påvist funksjonssvikt eller sammenbrudd

TG-IU

Tilstandsgrad ikke undersøkt (TGIU) skal kun brukes unntaksvis. Eksempler kan være snødekket tak eller krypkjeller uten inspeksjonsmulighet på undersøkelsestidspunktet; eller bygningsdelen eller arealet eller rommet er ikke tilgjengelig for inspeksjon på tidspunktet for analysen. Dersom TGIU omfatter særlig fuktutsatte konstruksjoner, skal dette angis særlig.

2. Om rapporten

Om rapporten

Rapporten følger kravene i ny forskrift til avhendingsloven (tryggere bolighandel) fastsatt av Kommunal- og moderniseringsdepartementet 21.06.2021. I tillegg beskriver rapporten følgende kontrollpunkter utover minimumskravet i forskriften; støttemurer, tilleggsbygninger (garasje mm), etasjeskillere, renner / nedløp, toalettrom, ildsted / piper og trapper. Formålet med rapporten er å kartlegge boligens tekniske tilstand med tanke på behov for tiltak, samt å vise resultatene av en utført tilstandsanalyse for å bidra til økt trygghet og redusert konfliktnivå ved eierskifte.

Rapporten erstatter ikke selgers opplysningsplikt eller kjøpers undersøkelsesplikt ved eierskifte. Tilstandsrapporten gir en beskrivelse og vurdering av byggverk og bygningsdeler som bygnings sakkyndig har observert, og som har betydning ved eierskifte. Tilbakeholdt eller uriktig informasjon som har betydning for vurderingen, er ikke bygnings sakkyndig sitt ansvar. Rapporten gir normalt ingen vurdering av boligens tilbehør, som hvitevarer, brunevarer og annet inventar. Dette gjelder også om tilbehøret er integrert.

Struktur og referansenivå

Rapportens omfang, struktur, metode og begrepsbruk følger i hovedsak Norsk Standard NS 3600

Normalt vil referansenivået være byggeskikken og tilstanden ved byggeåret for boligen eller bygningsdelen. Rapporten beskriver avvik, altså en tilstand som er dårligere enn referansenivået. Rapporten framhever normalt ikke positive sider ved boligen ut over det som kommer frem av tilstandsgraden på rom og bygningsdeler.

Ved tilstandsgrad 0 og 1 gis det normalt ingen begrunnelse for valg av tilstandsgrad, fordi bygningen eller bygningsdelen da bare har normal slitasje.

Hvis et rom eller en bygningsdel gis tilstandsgrad 2 eller 3 skal den bygnings sakkyndige redegjøre for årsaken til og konsekvensen av dette. Den bygnings sakkyndige skal også gi et sjablongmessig anslag på hva det vil koste å utbedre rom eller bygningsdeler som gis tilstandsgrad 3.

I tillegg kan det gis TG3 iht. NS3600 på enkelte bygningsdeler slik som etasjeskillere og terrengforhold uten at det nødvendigvis krever umiddelbare tiltak.

Takstrappen

Kunden/rekvirenten skal lese gjennom dokumentet før bruk og gi tilbakemelding til den bygnings sakkyndige hvis det finnes feil/mangler som bør rettes opp. Rapporten kan ikke være eldre enn 1 år på det tidspunkt kjøperen binder seg til å kjøpe boligen. Ved utgått rapport bør bygnings sakkyndig kontaktes for ny befaring og oppdatering.

Supertakst AS samarbeider med Vendu AS, som utvikler tjenester som bidrar til en trygg bolighandel og et bærekraftig bolighold. For å kunne gjøre dette benyttes det tilstands - og eiendomsinformasjon fra rapporten. Les mer om tjenestene og få tilgang til å avstå fra bruk av dine data ved å gå til denne nettsiden: <https://samtykke.vendu.no/17620>

Dokumentasjon på håndverkertjenester

Dersom det har vært utført reparasjoner, vedlikehold, installasjoner, ombygging eller lignende i boligen de siste fem årene, og arbeidet er utført av kvalifiserte håndverkere, skal den bygnings sakkyndige be eieren dokumentere bruken av kvalifiserte håndverkere. Som dokumentasjon regnes blant annet skriftlig bekreftelse fra den eller de håndverkerne som ble brukt.

Hvordan undersøkelsene skal skje

Med mindre det fremgår at et rom eller en bygningsdel skal undersøkes med målinger, at det skal bores hull, at det skal stikkes i treverk eller annet, skal den bygnings sakkyndige basere sine undersøkelser på det som er synlig. Den bygnings sakkyndige skal flytte på tepper, møbler og annet inventar når det er nødvendig for å komme til det rommet eller den bygningsdelen som skal undersøkes. Dette gjelder likevel ikke for særlig tunge møbler og inventar, når disse ikke skjuler vesentlige installasjoner eller innretninger, og det heller ikke er andre grunner til å mistenke at flytting vil kunne avdekke vesentlige forhold.

3. Rapportsammendrag

Alle bygningsdeler angitt med tilstandsgrad TG2, TG3 eller TGIU (ikke undersøkt) er angitt i rapport sammendraget. Ytterligere opplysninger er gitt i hovedrapporten.

Bygningsdeler med TG2

Balkong, terrasse, platting:

Balkong

Oppsummering

Høyden på rekkverket er lavt iht. dagens krav.

Anbefalte tiltak

For å lukke avviket må høyden på rekkverket heves til dagens krav på 100cm. Men dette er ikke et krav.

Våtrom: Bad 1. etasje

Oppsummering av overflater

Gulvet har fall til sluk, men dette er mindre enn referansenivået.

Anbefalte tiltak overflater

Våtrommet fungerer med avviket.

Våtrom: Bad 2. etasje

Oppsummering av overflater

Gulvet har fall til sluk, men dette er mindre enn referansenivået.

Det registreres svartsopp i elastisk fuge i dusjsonen.

Anbefalte tiltak overflater

Det anbefales å skifte elastisk fuge i dusjsonen.

Lovlighet

Vær oppmerksom på!

Dagens bruk av boligen er ikke i samsvar med byggegodkjente tegninger

Det er ikke gjort endringer ut i fra byggetegninger på boligen.

For garasjen er det ikke fremlagt tegninger for 2. etasje. Idag er rommene i denne etasjen, innredet for varig opphold.

Det foreligger ikke dokumenter som beskriver denne bruken.

4. Informasjon om oppdraget

Befaringsdato
19.5.2024

Rapportdato
5.6.2024

Hjemmelshavere

Navn: Luminita Hoha
Navn: Liviu Hoha

Tilstede ved inspeksjon: Ja
Tilstede ved inspeksjon: Ja

Er selgers egenerklæring fremlagt og gjennomgått av bygningsesakkyndig? Ja

Informasjon om bygningsesakkyndig

Navn: Eirik Kalheim
Firma: Taksthuset 1 AS
Adresse: Briskeveien 38, 1405 Langhus

Telefon: 98855334
Epost: ek@th1.no

Om bygningsesakkyndig:

Informasjon om boligen

Adresse: Fururingen 26, 2033 Åsgreina

Kommunenr: 3238 Gårdsnr: 93 Bruksnr: 35 Festenr:

Seksjonsnr: Andelsnr: Leilighetsnr:

Byggeår: 2014 - Eiendomsverdi

Boligtype: Enebolig

Generell beskrivelse av boligen:

Byggemåte

Enebolig

Enebolig er oppført i to etasjer. Grunnmur er oppført i støpt betong. Veggkonstruksjon er oppført i bindingsverk og er kledd med liggende panel. Taket er et saltak og er tekket med betongstein. Etasjeskille er et trebjelkelag. Vinduer med 3-lags isolerglass.

Garasje

Garasje er oppført i to etasjer. Bygningen er oppført på støpt plate på mark. Veggkonstruksjon er oppført i betong og er kledd med liggende panel. Taket er et saltak og er tekket med betongstein. Etasjeskille er et trebjelkelag.

Det er ikke utført en grundig tilstandsvurdering av garasjen, men den generelle tilstanden til garasje vurderes til å være god.

Standard

Enebolig

1. etasje

Stue: Laminat på gulv og malte plater på vegger. Malte plater i himling. Gulvvarme og vedovn. Utgang til terrasse.

Kjøkken: Laminat på gulv og malte plater på vegger. Malte plater i himling. Gulvvarme. Det er integrert mikroovn, stekovn, platetopp og oppvaskmaskin.

Gang: Laminat på gulv og malte plater på vegger. Downlights og malte plater i himling. Gulvvarme. Trapp.

Bod: Laminat på gulv og malte plater på vegger. Malte plater i himling. Bereder, ventilasjonsaggregat og sentralstøvsuger.

Vaskerom: Flis på gulv og flis på vegger. Malte plater i himling. Gulvvarme. Utstyrt med bereder, servant, wc, opplegg for vaskemaskin og mekanisk avtrekk.

2. etasje

Stue: Parkett på gulv og malte plater på vegger. Malte plater i himling. Varmepumpe. Utgang til balkong.

Bad: Flis på gulv og flis på vegger. Takess i himling. Gulvvarme. Utstyrt med dusjhjørne, innfellbare dusjdører, servant og wc.

Bod: Laminat på gulv og malte plater på vegger. Malte plater i himling.

Soverom 1: Laminat på gulv og malte plater på vegger. Malte plater i himling.

Soverom 2: Parkett på gulv og malte plater på vegger. Malte plater i himling.

Soverom 3: Laminat på gulv og malte plater på vegger. Malte plater i himling.

Opplysninger gitt av eier:

Hus:

- Lagt flis ved hovedinngangen
- Lagt laminat i hele huset, utenom loftstue.
- Flislagt ved peisen
- Lagt inn øy på kjøkkenet (var ikke inkl i husets plan)
- Spotter i kjøkken og stue (nede)
- Vindu på badet nede (var ikke inkl i husets plan)
- Varmepumpe med luftvann, sparsom (bruker 1 KW og lager 4,5 KW) varmer også vann til dusj mm.
- Varmerør (ø16mm-rør) under gulvet i hele første etasje
- Elektrisk oppvarming under gulvet på badet, 2 etasje
- Vifte i 2 etasje som blåser ut varm luft, koblet til varmepumpen.

Ute:

- Bygget terrasse med struktur av metall/jern.
- Fortau rundt huset, laget med belegningssteiner rammet inn av metall/jern.
- Selvbygget søppelskur
- Asfaltert parkeringsplass

Garasje

- Støpt gulv i betong, 180 mm tykkelse (fundamentering i betong)
- Garasjen er godt isolert både oppe og nede.
- I andre etasje er det inkludert varmerør satt inn i gulvet.
- Laminat også lagt i andre etasje i garasjen.
- Garasjeport

5. Arealinformasjon

Arealmålingen er basert på Norsk standard 3940:2023 Areal- og volum-beregninger av bygninger. Arealet gjelder for tidspunktet da boligen ble målt. Rommene kan være måleverdige selv om bruken er i strid med byggeteknisk forskrift

Arealet beskriver boligens bruksareal i tre definerte kategorier:

Internt bruksareal	BRA-i	Bruksareal innenfor boenhetens omsluttende vegger. Bruksenheten kan bestå av flere boenheter.
Eksternt bruksareal	BRA-e	Bruksareal av rom som tilhører boenheten med adkomst via fellesarealer eller utvendig adkomst. Veggareal mellom BRA-i og BRA-e legges til BRA-e hvis dette ligger vegg i vegg.
Innglasset balkong	BRA-b	Innglassede balkong tilknyttet boenheten. Veggareal mellom innglasset balkong og annet bruksareal tillegges areal innglasset balkong.

Terrasse- og balkongareal (TBA) dekker areal som åpne balkonger, altaner og verandaer. Dette arealet vil ikke bli inkludert i boligens bruksareal.

Ikke måleverdige arealer som skyldes skråtak eller lav himlingshøyde (ALH) kan opplyses som tilleggsinformasjon. Slike arealer skal ikke oppføres alene, men skal alltid opplyses sammen med korrekt målt BRA. BRA og ALH kan summeres, og utgjør boligens gulvareal (GUA).

For mer informasjon se her: <https://eiendomnorge.no/nyheter/viktig-informasjon-om-arealmaling-article2588-919.html>

Tabellen som viser fordelingen av P-ROM og S-ROM er basert på den tidligere arealstandard (NS 3940:2012) og inneholder ulike definisjoner for måling i forhold til den nåværende standarden (NS 3940:2023). Eksempel skal ikke boder via fellesareal være med som S-ROM, men i ny standard er dette med som BRA-e og summert i bruksarealet (BRA). Oversikten over P-ROM og S-ROM er kun ment som informasjon og for sammenligning, og skal ikke brukes i markedsføring av boliger. Tallene er omtrentlige og kan avvike fra faktiske målinger; de er ikke juridisk bindende. Rombenevnelser er vurdert med tanke på dagens bruksområder og tar ikke hensyn til kravene i byggeforskriftene.

Oppsummering av BRA alle bygg

Bygg	BRA	BRA-i (internt bruksareal)	BRA-e (eksternt bruksareal)	BRA-b (Innglasset balkong)	TBA (terrasse- og balkongareal)
Hovedbygg	151	151	0	0	33
Garasje	96	0	96	0	0
Totalt m²	247	151	96	0	33

Bygning: Hovedbygg

Hovedareal

Etasje	BRA	BRA-i (internt bruksareal)	BRA-e (eksternt bruksareal)	BRA-b (Innglasset balkong)	TBA (terrasse- og balkongareal)
1. etasje	84	84	0	0	28
2. etasje	67	67	0	0	5
Totalt m²	151	151	0	0	33

Fordeling mellom P-ROM og S-ROM

Etasje	BRA	P-ROM	S-ROM	Beskrivelse P-Rom	Beskrivelse S-Rom
1. etasje	84	77	7	Stue, kjøkken, gang, vaskerom/bad.	Bod.
2. etasje	67	63	4	3 soverom, stue, bad.	Bod.
Totalt m²	151	140	11		

Bygning: Garasje

Hovedareal

Etasje	BRA	BRA-i (internt bruksareal)	BRA-e (eksternt bruksareal)	BRA-b (Innglasset balkong)	TBA (terrasse- og balkongareal)
1. etasje	50	0	50	0	0
Loft	46	0	46	0	0
Totalt m²	96	0	96	0	0

Gulvareal

Etasje	GUA (gulvareal)	BRA (målbart areal)	ALH (arealer med lav himlingshøyde)
Loft	50	46	4
Totalt m²	50	46	4

Fordeling mellom P-ROM og S-ROM

Etasje	BRA	P-ROM	S-ROM	Beskrivelse P-Rom	Beskrivelse S-Rom
1. etasje	50	0	50		
Loft	46	46	0		
Totalt m²	96	46	50		

6. Hovedrapport

6.1 Drenering

Type grunnmur?	Støpt plate på mark
Er bygningen utsatt for tilsig av overflatevann (terrengfall inn mot boligen)?	Nei
Er kontrollert bortledning av vann fra taknedløp ved grunnmur mangelfull?	Nei
Oppsummering av drenering	TG-1

6.2 Grunnmur og fundament

Type Fundament/Grunnmur	Plate på mark
Type byggegrunn	Byggegrunn av løsmasse
Er det påvist sprekker/riss eller skader?	Nei
Oppsummering av grunnmur og fundament	TG-1

6.3 Balkong, terrasse, platting: Balkong

Type	Balkong
Balkongen er bygget med terrassebord og bjelkelag i impregnerte materialer. Rekkverk ble målt til 90cm. Balkongen ble målt til ca. 7m2.	
Er det gjennomført arbeider etter opprinnelig byggeår?	Ukjent
Er det synlig tegn på skjevheter/konstruksjonssvikt?	Nei
Er det tegn på sopp/råteskader i treverk eller skader i betong?	Nei
Er det krav til rekkverk?	Ja
Er det avvik på rekkverkshøyde og åpninger i rekkverket i forhold til gjeldene byggt teknisk forskrift på befaringstidspunktet?	Ja
Er balkong / terrassen teknet?	Nei
Oppsummering av balkong, terrasse, platting	TG-2
Høyden på rekkverket er lavt iht. dagens krav.	

Anbefalte tiltak / ytterligere undersøkelser anbefales

For å lukke avviket må høyden på rekkverket heves til dagens krav på 100cm. Men dette er ikke et krav.

6.4 Balkong, terrasse, platting: Terrasse

Type	Terrasse
Terrassen er bygget med terrassebord og bjelkelag i impregnerte materialer. Rekkverk ble målt til 100cm. Terrassen ble målt til ca. 28m ² .	
Er det gjennomført arbeider etter opprinnelig byggeår?	Ukjent
Er det synlig tegn på skjevheter/konstruksjonssvikt?	Nei
Er det tegn på sopp/råteskader i treverk eller skader i betong?	Nei
Er det krav til rekkverk?	Nei
Er balkong / terrassen teknet?	Nei
Oppsummering av balkong, terrasse, platting	TG-1

6.5 Vinduer og dører: Terrassedører

Beskrivelse	
Vinduer med 3-lags glass.	
Er det gjennomført arbeider etter opprinnelig byggeår?	Ukjent
Er det påvist punkterte eller sprukne glass?	Nei
Er det påvist værslitte karmmer, fuktskader eller råteskader?	Nei
Er det ved stikkprøver registrert avvik ved åpne/lukkemekanismen?	Nei
Er det påvist avvik ved utvendig tetting som beslag, vannbord, og omramming?	Nei
Oppsummering av vinduer og dører	TG-1

6.6 Vinduer og dører: Ytterdør

Beskrivelse	
Ytterdør i malt utførelse.	
Er det gjennomført arbeider etter opprinnelig byggeår?	Ukjent
Er det påvist punkterte eller sprukne glass?	Nei
Er det påvist værslitte karmen, fuktskader eller råteskader?	Nei
Er det ved stikkprøver registrert avvik ved åpne/lukkemekanismen?	Nei
Er det påvist avvik ved utvendig tetting som beslag, vannbord, og omramming?	Nei
Oppsummering av vinduer og dører	TG-1

6.7 Vinduer og dører: Vinduer

Beskrivelse	
Vinduer med 3-lags glass.	
Er det gjennomført arbeider etter opprinnelig byggeår?	Ukjent
Er det påvist punkterte eller sprukne glass?	Nei
Er det påvist værslitte karmen, fuktskader eller råteskader?	Nei
Er det ved stikkprøver registrert avvik ved åpne/lukkemekanismen?	Nei
Er det påvist avvik ved utvendig tetting som beslag, vannbord, og omramming?	Nei
Oppsummering av vinduer og dører	TG-1

6.8 Yttervegger

Type fasade	Liggende kledning
Er det gjennomført arbeider etter opprinnelig byggeår?	Ukjent
Er det påvist skjevheter/riss/sprekker/setninger?	Nei
Er det påvist fuktskade/sopp/råte eller slitt overflate?	Nei

Er det liten eller ingen lufting av kledningen?	Nei
Er det manglende musetetting i nedkant av kledning/plater?	Nei
Oppsummering av yttervegger	TG-1

6.9 Loft (konstruksjonsoppbygging)

Type loft	Kaldtloft
Er det tegn til fukt fra lekkasjer eller kondensering på overflater?	Nei
Er det tegn til sopp/råte eller spor etter skadedyr?	Nei
Er det tegn på utilstrekkelig ventilering av konstruksjonen?	Nei
Er det tegn på utilstrekkelig tetting rundt gjennomføringer i konstruksjonen?	Nei
Oppsummering av loft (konstruksjonsoppbygging)	TG-1

6.10 Renner og nedløp

Type	Metall
Renner og nedløp av sort lakkert stål.	
Er det utført arbeider på anlegget etter byggeår?	Ukjent
Er det synlige skader på renner/nedløp?	Nei
Oppsummering av renner og nedløp	TG-1

6.11 Takkonstruksjon

Takkonstruksjon	Saltak
Inspisert fra	Fra bakken
Er det tegn til svanker, skjevheter eller symptom på konstruksjonssvikt i takflaten?	Nei
Er det registrert symptom som tyder på at takkonstruksjonen er utilstrekkelig luftet?	Nei
Oppsummering av takkonstruksjon	TG-1

6.12 Taktekking

Type tekking	Takstein
Inspisert fra	Fra bakken
Er det gjennomført arbeider etter opprinnelig byggeår?	Ukjent
Er det skader på takstein, mosegroing, buler i papp, rust eller bulker i plater?	Nei
Er det synlige avvik på beslag/inndekning rundt pipe og andre takgjennomføringer?	Nei
Har tekkingen nådd en alder som gir økt risiko for skader eller følgeskader?	Nei
Oppsummering av taktekking	TG-1

6.13 Utstyr på tak

Er det krav til snøfanger?	Ja
Er det manglende og/eller feil/skader på snøfanger?	Nei
Er det krav til stige for adkomst feier?	Ja
Er det manglende stige/adkomst for feier og eller skader på stige?	Nei
Oppsummering av utstyr på tak	TG-1

6.14 Etasjeskille og gulv på grunn

Type	Trebjelkelag
Ved enkel nivellering av stuen måles det et totalt avvik på ca. 6mm, og ca. 3mm over en avstand på 2 meter. Ved enkel nivellering av gangen måles det et totalt avvik på ca. 4mm, og ca. 2mm over en avstand på 2 meter. Ved enkel nivellering av loftstue måles det et totalt avvik på ca. 3mm, og ca. 1mm over en avstand på 2 meter.	
Er det påvist nedbøy, skjevheter eller svikt i etasjeskille/gulv?	Nei
Oppsummering av etasjeskille og gulv på grunn	TG-1

6.15 Ildsted/Skorstein

Type pipe	Element
Er det montert ildsted?	Ja
Type ildsted	Vedovn
Dersom elementpipe - er flere enn 2 sider av pipen innkledd?	Nei
Er det påvist avvik ved ildsted/feieluke/sotluke i forhold til avstand brennbart materiale?	Nei
Skorstein over tak er inspisert fra:	Fra bakken
Er det synlige skader i skorstein, beslag eller fuger?	Nei
Er det avvik i forhold til høyde på pipe over tak?	Nei
Oppsummering av ildsted/skorstein	TG-1

6.16 Kjøkken

Overflater og innredning

Er det påvist fukt /skader rundt vask/kjøleskap/oppvaskmaskin?	Nei
Er det påvist skader på kjøkkeninnredning utover normal slitasje?	Nei

Oppsummering av overflater og innredning	TG-1
<p>Sigdal-kjøkken fra 2014. Innredning med profilerte fronter. Over og underskap. Laminert benkeplate med nedfelt vask og platetopp. Ett-greps blandebatteri. Integret i innredningen er det oppvaskmaskin, micro, stekeovn. Kjøkkenet vurderes å være i god funksjonell stand og det registreres ingen avvik utover normal slitasje.</p>	

Avtrekk

Type avtrekk	Mekanisk
Er det registrert avvik på avtrekk?	Nei

Oppsummering av avtrekk	TG-1
--------------------------------	-------------

6.17 Lovlighet

Er det manglende samsvar mellom dagens bruk og godkjente byggetegninger?	Ja
Det er ikke gjort endringer ut i fra byggetegninger på boligen. For garasjen er det ikke fremlagt tegninger for 2. etasje. Idag er rommene i denne etasjen, innredet for varig opphold. Det foreligger ikke dokumenter som beskriver denne bruken.	
Er det avdekt forhold som tyder på at boenhet ikke er delt opp i brannceller etter kravene i teknisk forskrift?	Nei
Er det manglende ferdigattest / midlertidig brukstillatelse?	Nei
Det foreligger for garasje og bolig. Ferdigattest gjelder ikke for innredning av 2. etasje.	
Er det avvik på krav til rømning, dagslysforhold eller takhøyde?	Nei
Er det manglende brannslukkingsutstyr og røykvarsler i boligen iht forskrift?	Nei
Er det skader på brannslukkingsutstyr, røykvarsler, eller er apparat eldre enn 10 år?	Nei

6.18 Trapp

Beskrivelse	
Innvendig trapp er en åpen tretrapp.	
Er det manglende rekkverk?	Nei
Er høyden på rekkverk under 90cm?	Nei
Er åpninger i rekkverk over 10cm?	Nei
Er åpninger mellom opptrinn over 10 cm?	Nei
Mangler håndløper i trappeløp?	Nei
Er det påvist andre avvik utover normal slitasje?	Nei
Oppsummering av trapp	TG-1

6.19 Avløpsrør

Type avløpsrør	Plast
Er det gjennomført arbeider på anlegget etter byggeår?	Ukjent

Er det manglende lufting av kloakk over tak?	Nei
Er det sen avrenning fra tappested?	Nei
Mangler det stakemuligheter på avløpsanlegget?	Nei
Har avløpsrør nådd en alder som gir økt risiko for skader eller følgeskader?	Nei

Oppsummering av avløpsrør

TG-1

6.20 Vannledninger

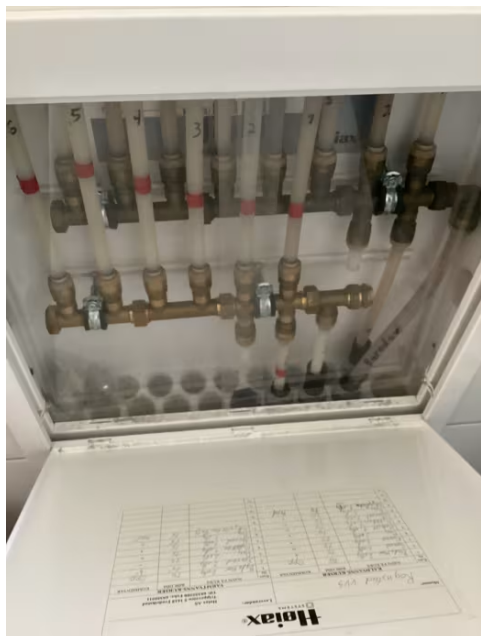

Type anlegg	Rør i rør system
Er det utført arbeider på anlegget etter byggeår?	Ja
Ukjent når.	
Er det etablert fordelerskap?	Ja
Er det manglende vannstoppesystem i tilknytning til, eller manglende avrenning til sluk/avløp fra fordelerskap?	Ja
Har vannrør nådd en alder som gir økt risiko for skader eller følgeskader?	Nei
Er det manglende isolering av vannrør hvor det er risiko for frost eller kondens?	Nei
Er det registrert tegn til lekkasjer eller skader på vannrør?	Nei
Er det redusert vanntrykk ved prøving av to tappesteder samtidig?	Nei
Er det manglende tilgjengelighet til stoppekran?	Nei
Er det dårlig funksjon på stoppekran?	Nei

Oppsummering av vannledninger

TG-1

6.21 Elektrisk



Er det foretatt kontroll av det lokale el tilsyn i løpet av de siste 5 år	Nei
Type sikringer	Automatsikringer
Type anlegg	Skjult
Er det gjennomført arbeider etter opprinnelig byggeår?	Ja
Er det manglende samsvarserklæring på arbeider utført etter 01.01.1999?	Nei
Er det manglende kursfortegnelse?	Nei
Er det manglende samsvar mellom kursfortegnelse og antall sikringer?	Nei
Er det tegn på varmgang (termiske skader) på kabler, brytere, downlight, stikkontakter, og elektrisk utstyr?	Nei
Er det tegn til at kabelinnføringer og hull i inntak og sikringsskap ikke er tette?	Nei
Spørsmål til eier: Løses sikringene ofte ut?	Nei
Spørsmål til eier: Har det vært brann, branntilløp eller varmgang i anlegget?	Nei
Oppsummering av elektrisk	TG-1

6.22 Vannbåren varme

Type anlegg	Gulvvarme
Er det utført arbeider på anlegget etter byggeår?	Ja
Ukjent når.	
Har vannrør nådd en alder som gir økt risiko for skader eller følgeskader?	Nei
Er det tegn på skader ved gjennomføringer i vegg eller gulv?	Nei
Er det sprekker eller svellinger i overflatemateriale på gulv?	Nei
Er det påvist lekkasjer eller korrosjon ved synlige koblinger eller ventiler?	Nei
Oppsummering av vannbåren varme	TG-1

6.23 Varmesentral



Type anlegg	Varmepumpe
Er det utført arbeider på anlegget etter byggeår?	Ja
Ukjent når.	
Når var siste service på anlegget?	
Ukjent.	
Finnes det oljetank på eiendommen?	Nei
Oppsummering av varmesentral	TG-1

6.24 Varmtvannsbereder

Plassering bereder	
Vaskerom	
Fundament	
Plassert på gulv	
Årstall	
2014	
Størrelse	
200 liter	
Er det manglende lekkasjesikring av bereder?	Nei
Er plugg (støpsel) på berederen brunsvidd?	Nei
Er det tegn til lekkasjer fra bereder?	Nei
Er bereder over 20 år?	Nei
Oppsummering av varmtvannsbereder	TG-1

6.25 Ventilasjon

Type ventilering	Balansert ventilasjon
Er det utført arbeider på anlegget etter byggeår?	Ukjent
Når var siste service på anlegget?	Ukjent,
Er det tegn på fukt eller mugg i filter?	Nei
Er det rom med manglende tilluft/avtrekk?	Nei
Er det tegn på utilstrekkelig luftutveksling?	Nei
Oppsummering av ventilasjon	TG-1

6.26 Våtrom: Bad 1. etasje



Overflate

Beskrivelse av overflate	
Flislagt gulv og vegg. Takessplater på innvendig tak.	
Er det gjennomført arbeider etter opprinnelig byggeår?	Ukjent
Er det påvist avvik i krav om høydeforskjell på tettesjikt/fall til sluk?	Ja
Er det fare for at lekkasjevann fra installasjoner i rommet ikke når sluket?	Nei
Er vindu eller dør plassert i våtsone (utsatt for vannsprut)?	Nei
Er det gjennomføringer i vegg/tak mot kald sone?	Nei
Er det registrert riss, sprekker i fuger, bom (hulrom) under flis?	Nei
Er det påvist tegn på sopp/råteskader/fuktskader på overflater eller skadedyr?	Nei
Er det registrert knirk i gulvet?	Nei
Oppsummering av overflater	TG-2
Gulvet har fall til sluk, men dette er mindre enn referansenivået.	
Anbefalte tiltak overflater	
Våtrommet fungerer med avviket.	

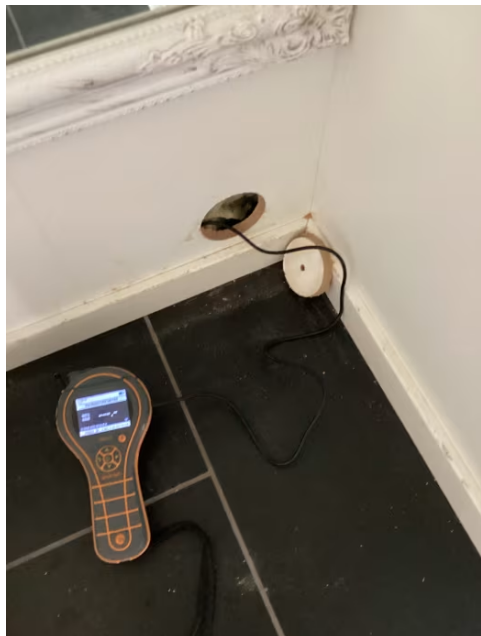

Membran, tettesjikt og sluk

Er det manglende mulighet for renhold og inspeksjonsmulighet av sluk?	Nei
Type sluk	Plast
Er det påvist avvik ved utførelsen av membran/tettesjikt/klemring rundt sluk?	Nei
Er det påvist tegn på utettheter f.eks. rundt rørføringer eller andre overganger?	Nei
Er det påvist feil utførelse, feil materialvalg, eller skader i tettesjikt med fare for fuktskade?	Nei
Har membran/tettesjikt nådd en alder som gir økt risiko for skader eller følgeskader?	Nei
Oppsummering av membran, tettesjikt og sluk	TG-1

Sanitærutstyr

Er det skader på utstyr og innredning?	Nei
Er det innebygd sisterner til klosett?	Nei
Oppsummering av sanitærutstyr	TG-1

Ventilasjon

Type ventilering	Mekanisk avtrekk
Er ventilasjonen funksjonstestet?	Nei
Oppsummering av ventilasjon	TG-1

Fuktmåling

Er det foretatt hulltaking fra tilstøtende rom?	Ja
Er det registrert fukt eller andre skader ved hulltaking?	Nei
Oppsummering av fukt	TG-0

Dokumentasjon

Fremlagt dokumentasjon	Nei
------------------------	-----

6.27 Våtrom: Bad 2. etasje



Overflate

Beskrivelse av overflate

Flislagt gulv og vegg. Takessplater på innvendig tak.

Er det gjennomført arbeider etter opprinnelig byggeår?

Ukjent

Er det påvist avvik i krav om høydeforskjell på tettesjikt/fall til sluk?

Ja

Er det fare for at lekkasjevann fra installasjoner i rommet ikke når sluket?

Nei

Er vindu eller dør plassert i våtsone (utsatt for vannsprut)?

Nei

Er det gjennomføringer i vegg/tak mot kald sone?

Nei

Er det registrert riss, sprekker i fuger, bom (hulrom) under flis?

Nei

Er det påvist tegn på sopp/råteskader/fuktskader på overflater eller skadedyr?

Ja

Er det registrert knirk i gulvet?

Nei

Oppsummering av overflater

TG-2

Gulvet har fall til sluk, men dette er mindre enn referansenivået. Det registreres svartsopp i elastisk fuge i dusjsonen.

Anbefalte tiltak overflater

Det anbefales å skifte elastisk fuge i dusjsonen.



Membran, tettesjikt og sluk

Er det manglende mulighet for renhold og inspeksjonsmulighet av sluk?

Nei

Type sluk

Plast

Er det påvist avvik ved utførelsen av membran/tettesjikt/klemring rundt sluk?

Nei

Er det påvist tegn på utettheter f.eks. rundt rørføringer eller andre overganger?

Nei

Er det påvist feil utførelse, feil materialvalg, eller skader i tettesjikt med fare for fuktskade?

Nei

Har membran/tettesjikt nådd en alder som gir økt risiko for skader eller følgeskader?

Nei

Oppsummering av membran, tettesjikt og sluk

TG-1

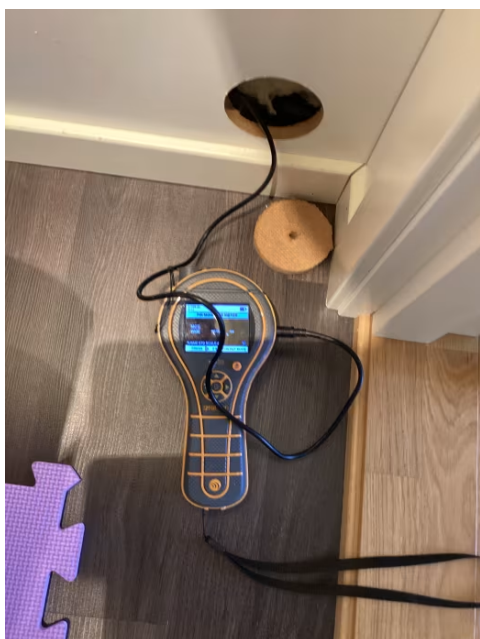

Sanitærutstyr

Er det skader på utstyr og innredning?

Nei

Er det innebygd sisterner til klosett?

Nei

Oppsummering av sanitærutstyr**TG-1****Ventilasjon**

Type ventilering

Mekanisk balansert ventilasjon

Er ventilasjonen funksjonstestet?

Ja

Oppsummering av ventilasjon**TG-1****Fuktmåling**

Er det foretatt hulltaking fra tilstøtende rom?

Ja

Er det registrert fukt eller andre skader ved hulltaking?

Nei

Oppsummering av fukt**TG-0****Dokumentasjon**

Fremlagt dokumentasjon

Nei

6.28 Kryp Kjeller

Tilgjengelighet

Ikke relevant

6.29 Støttemur

Tilgjengelighet

Ikke relevant

6.30 Rom under terreng

Tilgjengelighet

Ikke relevant

6.31 Toalettrom

Tilgjengelighet

Ikke relevant