



aktiv.

Europaveien 153, 8642 FINNEIDFJORD

**Fritidsbolig beliggende mellom Mo
i Rana og Finneidfjorden |
renoveringsobjekt | fin utsikt**



Eiendomsmegler MNEF

Leonore Forseng

Mobil 911 74 602

E-post leonore.forseng@aktiv.no

Aktiv Eiendomsmegling Mo i Rana

Ole Tobias Olsens gate 5, 8602 Mo i Rana. TLF. 75 14 30 00

Nøkkelinformasjon

Prisant.: Kr 200 000,-
Omkostn.: Kr 6 390,-
Total ink omk.: Kr 206 390,-
Årlig festeavgift: Kr 3 635,-
Selger: Beate Kristin Holst

Salgsobjekt: Fritidseiendom
Eierform: Eiet
Byggeår: Ukjent
BRA-i/BRA Total 28/33 kvm
Tomtstr.: Ca 899.8 kvm
Soverom: 1
Gnr./bnr. Gnr. 56, bnr. 2
Fnr.: 28
Oppdragsnr.: 1807260158

Fritidsbolig ved Forneset | renoveringsobjekt | fin utsikt og lang solgang

Velkommen til Europaveien 153, og fritidsbolig beliggende ved Forneset i Hemnes kommune.

Eiendommen består av hytte som anslagsvis er oppført rundt 1960, og uthus som anslagsvis er oppført rundt 1970. Hytte består av vindfang, stue/kjøkken, soverom og hems. Uthus med bod og utedo. Det er ikke innlagt vann.

Eiendommen ligger fint til på et høydedrag med fin utsikt i retning fjorden og ellers flotte naturomgivelser. Tomten er en kupert naturtomt og det er nærhet til andre fritidseiendommer i området.

Eiendommen er i dårlig stand og det må derfor påregnes renovering.

Meld deg på til visning her i finn-annonsen. Velkommen!



Innhold

Velkommen	2
Plantegning	12
Om eiendommen	16
Tilstandsrapport	28
Egenerklæring	53
Forbrukerinformasjon	88
Budskjema	89







Kjøkken



Planskisse

1. etasje



Plantegningen er ikke i målestokk og noe avvik kan forekomme.
Megler/selger tar ikke ansvar for evt. feil.

Hems



Plantegningen er ikke i målestokk og noe avvik kan forekomme.
Megler/selger tar ikke ansvar for evt. feil.



Et hjem er mer verdt enn et hus, og et hus er mer enn bare vegger.

Det er et sted for å skape gode minner preget av trivsel,
omsorg og trygghet.

For oss som jobber med folks hjem hver eneste dag, er det
naturlig å engasjere oss sammen med SOS-barnebyer for
å gi flere barn et trygt og godt hjem.

For hvert hjem vi formidler, gir vi derfor 100 kroner til
SOS-barnebyers arbeid.

aktiv. +  **SOS
BARNEBYER**

Om eiendommen

Om boligen

Areal

BRA - i: 28 kvm

BRA - e: 5 kvm

BRA totalt: 33 kvm

TBA: 29 kvm

Fritidsbolig

Bruksareal fordelt på etasje

1. etasje

BRA-i: 28 kvm Vindfang, stue/kjøkken, soverom

TBA fordelt på etasje

1. etasje

29 kvm

Uthus

Bruksareal fordelt på etasje

1. etasje

BRA-e: 5 kvm Bod, toalettrom

Takstmannens kommentar til arealoppmåling

Det foreligger ingen tegninger på hytten eller uthuset.

Punktet må leses i sammenheng med avsnittet "ferdigattest" i salgsoppgave.

Tomtetype

Punktfeste.

Tomtebeskrivelse

Kupert naturtomt som ligger på et lite høydedrag med gode utsynsforhold.

Nærliggende trafikkert vei og togbane i utsynet fra eiendommen.

Et punktfeste innebærer at tomten har et leieforhold til en grunneiendom og er registrert i matrikkelen med et festenummer tilknyttet et gårdsnummer og bruksnummer. Eieren av punktfestet betaler festeavgift til grunneieren av det bruksnummeret som festet er registrert under. Et punktfeste har ikke eiendomsgrenser og er markert med et sentralpunkt, som skal ligge innenfor bebyggelsen på tomten. Eieren av punktfestet har normalt disposisjonsrett for et areal på ett dekar, medregnet der huset eller husene står og tilpasset etter forholdene på stedet, dersom annet ikke er avtalt.

Tomtearealet på 899,80 er angitt i henhold til portalen seeiendom.no. Det gjøres oppmerksom på at tomten ikke er oppmålt og at grenser er fiktive. Avvik på tomteareal må påegnes.

Årlig festeavgift

Kr 3 635

Festetid

80

Regulering av festeavgift

2033

Innløsningsvilkår festekontrakt

Fstekontrakt dat. 19.01.05:

- fester har ikke innløsningsrett.

- framleie feste ikke tillatt.

- festerett må overdras med samtykke fra grunneieren.

- festekontrakten angir festetid til 80 år beregnet fra den 01.06.1996.

Grunneier opplyser at forfallsdato festeavgift er

01.10 året forut. Avtalte vilkår for regulering gjøres etter SSB. Avgiften ble sist regulert i 2023.

Dersom kjøper handler med formål om næringsvirksomhet, kan festeavgiften endres fra ovennevnte beløp. Festekontrakt om næringseiendom vil ofte ha bestemmelser om at festeavgiften kan reguleres på annen måte enn etter konsumprisindeks. I tilfeller der fester ikke har en lov- eller kontraktsfestet rett til innløsning vil det normalt ikke bli gitt tilbud om innløsning. Eventuell innløsning vil skje etter en konkret vurdering og til markedspris.

Fstekontrakt datert

19.01.2005.

Beliggenhet

Hytten ligger på oversiden av E6 ved Forneset helt ytterst i Finneidfjorden. Fin pendeleravstand både til Mo i Rana, Korgen, Bjerka, Finneidfjord m.m. Eiendommen ligger på et høydedrag med nydelig fjordutsikt. Fine naturomgivelser omringer tomten og området eiendommen ligger i.

Adkomst

Se vedlagte kart. Det vil bli satt opp visningsskilt ved fellesvisninger.

Bebyggelsen

Bebyggelsen består av en frittstående fritidsbolig bygd over ett plan. Bebyggelsen i nærområdet består i hovedsak av tilsvarende fritidsboliger og spredt boligbebyggelse.

Bygningssakkyndig

Helgeland BBL v/ John Roger Hansen

Type rapport

Tilstandsrapport

Byggemåte

FRITIDSBOLIG

Utvendig:

Taktekking: Taktekkingen er av pappshingel. Taket er besiktiget fra bakkenivå. Siden taket (takkonstruksjon, taktekking og skorstein) kun er observert fra bakkenivå, er vurderingen begrenset av dette. Det er ikke sikkerhetsmessig forsvarlig å bevege seg ut på taket eller observere fra stige. Selv om det ikke er avdekket skader under befaringen, betyr ikke dette at det ikke foreligger skader som en besiktigelse på taket kan avdekke. Vær oppmerksom på denne risikoen. En undersøkelse av taket kan utføres av en fagperson under tilstrekkelige sikkerhetsforhold.

Nedløp og beslag: Takrenner av trevirke.

Veggkonstruksjon: Veggene har bindingsverkskonstruksjon fra byggeår. Fasade/kledning har stående bordkledning.

Takkonstruksjon/Loft: Takkonstruksjonen har A-takstoler i tre.

Vinduer: Bygningen har malte trevinduer med 2-lags glass og trevinduer med koblet glass.

Dører: Enkel ytterdør i trevirke.

Balkonger, terrasser og rom under balkonger: Altan oppført med enkel fundamentering. Oppført med dekke av trykkimp.materialer og rekkverk med

stående bord på deler av altanen. Altan målt til ca. 29 kvm.

Innvendig:

Etasjeskille/gulv mot grunn: Etasjeskiller er av trebjelkelag.

Pipe og ildsted: Boligen har mursteinspipe og vedovn.

Tomteforhold:

Byggegrunn: Det er ukjent byggegrunn.

Grunnmur og fundamenter: Hytten har enkel fundamentering i form av tre og betongsøyler.

BOD

Uthus oppført i enkel standard med innredet utedo og vedbod/redskapsbod.

Uthuset har enkel fundamentering med trepåler og stein.

Gulvåser av trevirke.

Enkel bindingsverkkonstruksjon med utvendig stående kledning.

Pulttak tekket med stålplatetekking-

Uthuset har generelt et stort etterslep av vedlikehold.

TG2

Nedløp og beslag

Det er påvist avvik i beslagløsninger. Det mangler tilfredsstillende adkomst til pipe for feier. Mer enn halvparten av forventet brukstid er passert på renner/nedløp/beslag.

Konsekvens/tiltak: Avvik i beslagløsninger må

utbedres. Takrenner med nedløp må monteres. Utbedring av tekking rundt pipebeslaget.

Andre utvendige forhold

Generelt slitt kledning og papptekking.

Fundamentering på hytten må undersøkes nærmere. Konsekvens/tiltak: Generell renovering av hytten må påregnes.

Etasjeskille/gulv mot grunn

Det er målt høydeforskjell på mellom 15-30 mm gjennom hele rommet. Tilstandsgrad 2 gis med bakgrunn i standardens krav til godkjente måleavvik. Konsekvens/tiltak: For å få tilstandsgrad 0 eller 1 må høydeforskjeller rettes opp. Det vil imidlertid sjelden være økonomisk rasjonelt som et enkeltstående tiltak i en bolig som dette. Dersom boligen en gang skal renoveres, kan man vurdere slike tiltak.

Innvendige dører

Det er påvist avvik som tilsier at det bør foretas tiltak på enkelte dører.

Konsekvens/tiltak: Det bør foretas tiltak på enkelte dører.

Andre innvendige forhold

Generelt slitte overflater i hytten.

Konsekvens/tiltak: Renovering av overflater må påregnes.

Etasje - Stue/kjøkken - Avtrekk

Rommet har kun naturlig avtrekk.

Konsekvens/tiltak: Det er ikke behov for utbedringstiltak.

Grunnmur og fundamenter

Det er påvist andre avvik. Påbegynt råteskader og skjevheter i en del av søylene.

Konsekvens/tiltak: Råteskadde søyle skiftes, øvrige søyler rettes opp eller etableres med nye søyler.

TG3

Taktekking

Det er påvist skader eller avvik på selve taktekkningen. Mer enn halvparten av forventet brukstid er passert på taktekkningen. Mer enn halvparten av forventet brukstid er passert på undertak.

Konsekvens/tiltak: Taktekkingen må skiftes eller utbedres. Når taktekking og undertak begynner å bli gamle, øker risikoen for lekkasjer, noe som kan føre til omfattende og kostbare reparasjoner av underliggende konstruksjoner dersom en ikke foretar tiltak på konstruksjonene før dette oppstår.

Veggkonstruksjon

Det er påvist betydelige råteskader i bordkledningen. Konsekvens/tiltak: Råteskader i bordkledningen vil fortsette å utvikle seg både i tiliggende bordkledning og til bakenforliggende veggkonstruksjon, dersom en ikke foretar tiltak.

Takkonstruksjon/Loft

Det er begrenset/dårlig ventilering av takkonstruksjonen. Det er påvist fuktskjolder/skader i takkonstruksjonen. Hele takkonstruksjonen er gjenbygget. Det er ingen mulighet til vurdering utover alder og observasjoner fra underliggende etg. Konstruksjonene har omfattende skjevheter. Konsekvens/tiltak: Det må gjennomføres ytterligere undersøkelser. Lufting/ventilering bør forbedres.

Vinduer

Det er påvist at enkelte vinduer er vanskelig å åpne/lukke. Det er påvist noen glassruter som er punktert eller sprukne. Det er påvist vinduer med fukt/

råteskader. Karmene i vinduer er slitte og det er sprekker i trevirket.

Konsekvens/tiltak: Vinduer med råteskader må erstattes med nye. Vinduer med punkterte/sprukne glass må påregnes skiftes ut, enten hele vinduet eller kun selve glassene. Vinduer må justeres.

Dører

Det er påvist dører som er vanskelig å åpne eller lukke. Det er påvist utetthet/åpning mellom dørblad og dørkarm. Dvs. at kald trekk kan oppstå. Karmene i dører er værslitte utvendig og det er sprekker i trevirket. Ytterdøren er ødelagt.

Konsekvens/tiltak: Det må påregnes noe vedlikehold og at enkelte dører må skiftes ut. Ytterdør må skiftes.

Overflater

Det er stedvis påvist synlige skader på overflater. Gulv ved inngangsdør har råteskader. Råteskader i himlingen ved inngangspartiet. Konsekvens/tiltak: Overflater må utbedres eller skiftes.

Pipe og ildsted

Pipevanger er ikke synlige.

Konsekvens/tiltak: Pipevanger må gjøres tilgjengelig.

Helse, miljø og sikkerhet

Følgende forhold er vurdert opp mot åpenbar fare for helse, miljø og sikkerhet (HMS), men det settes ikke tilstandsgrad (TG) iht. NS 3600:2025 punkt 12.9.

Rekkverk og håndløper på balkong/terrasse samt innvendig og utvendig trapp, elektrisk anlegg, branntekniske forhold, ildsteder og skorsteiner, radon, skredfare og flomfare er gjennomgått. Åpninger i rekkverk på utvendige trapper er ikke i

henhold til krav i dagens forskrifter.

Det er ikke foretatt radonmålinger, og bygget er heller ikke utført med radonsperre.

Det er mangler/skader på håndslukkerutstyr ihht gjeldende forskrift om brannforebygging.

Det er mangler/skader på røykvarslerutstyr ihht gjeldende forskrift om brannforebygging.

Rekkverkshøyder er under dagens forskriftskrav til rekkverk i utvendige trapper.

Konsekvens/tiltak:

Det bør gjennomføres radonmålinger.

Åpninger i rekkverk for utvendige trapper må endres for å tilfredsstille krav på byggemeldingstidspunktet.

Innhent nytt brannslukningsutstyr.

Innhent nytt røykvarslerutstyr.

Ut fra oversikt hentet fra geo.ngu.no ligger hytten i et område med høy forekomst av radon.

Kartet viser fire klasser: «særlig høy aktsomhet» (lilla farge), «høy aktsomhet» (rosa farge), «moderat til lav aktsomhet» (gul farge) og «usikker aktsomhet» (grå farge). Kartet er basert på inneluftmålinger av radon og på kunnskap om geologiske forhold. I noen områder i Norge er mange boliger målt for radon, i andre få eller ingen.

Dette kartet er utviklet ved at kunnskap om andel høye radonkonsentrasjoner i boliger som ligger på kjent geologi er overført til andre områder med tilsvarende geologiske forhold. «særlig høy aktsomhet» er en selvstendig klasse som også finnes i egne alunskiferkart. I områder markert med «høy aktsomhet», er det beregnet at minst 20 % av boligene har radonkonsentrasjoner over øvre anbefalte grenseverdi på 200 Bq/m³ i første etasje.

For nærmere og flere beskrivelser av eiendommens tilstand henvises det til egenerklæring og

tilstandsrapport vedlagt i salgsoppgave.

Verditakst

Kr 200 000

Sammendrag selgers egenerklæring

4. Vet du om det er, eller har vært, vannlekkasje eller andre typer feil eller skader på tak, yttervegg, vinduer, dører, garasje, tilleggsbygninger eller lignende? Ja. Lekkasje fra tak eller dør i ytterkant.

6. Vet du om det er, eller har vært, feil eller skader på vinduene, som for eksempel kondens, fuktskader eller vanninntrengning? Eller er noen av vinduene i boligen punktert? Ja. Sprekk i stuevinduet.

7. Vet du om det er utført arbeid på garasje eller øvrige tilleggsbygninger, av enten deg eller tidligere eiere? Ja. Ufaglært arbeid: 1. Hvilket år ble jobben fullført?: 2025. Beskrivelse av arbeidet: Ny håndlaget dør til utebod.

37. Har boligen garasje eller øvrige tilleggsbygninger? Ja.

For nærmere og flere beskrivelser av eiendommens tilstand henvises det til egenerklæring og tilstandsrapport vedlagt i salgsoppgave.

Eier har eid hytten siden 2024, og aldri tatt den i bruk. Eiers kjennskap til eiendommen og dens standard er derfor svært begrenset.

Standard

Bygninger er i dårlig stand og fremstår med et stort

reoveringsbehov.

Innbo og løsøre

Bransjens liste over løsøre og tilbehør legges til grunn for salget dersom ikke annet fremkommer av salgsoppgaven. Listen følger vedlagt salgsoppgaven. Det er full avtalefrihet om hva som skal følge med bolig og fritidsbolig ved salg. Hvis hvitevarer og/eller annet teknisk utstyr medfølger, gis det ingen garantier i forhold til tilstand, funksjonalitet og levetid på disse.

Sofa, bord, kjøkkenutstyr, solcellepanel vil medfølge i handelen.

Hvitevarer

Kun hvitevarer som er spesifikt angitt i salgsoppgaven, følger med. Dette gjelder uavhengig av om hvitevaren(e) eventuelt kan anses som integrerte.

Følgende hvitevarer medfølger: gasskomfyr, gasskjøleskap.

TV/Internett/Bredbånd

Ingen tilknytning pr. i dag.

Parkering

Det er ingen fast avtale for parkering.

Diverse

Foretaket og Aktiv-kjeden har flere samarbeidspartnere som tilbyr produkter eller tjenester i forbindelse med gjennomføringen av megleroppdraget:
- I forbindelse med forberedelse av salget, innhenter vi informasjon om eiendommen hovedsakelig fra vår

samarbeidspartner Ambita

- Vend Marketplaces, eier av annonseplattformen Finn.no
- Overo leverer oppgjørsskjema og overtakelsesprotokoll. Kundene tilbys ulike leverandører for strøm og alarm avhengig av tilbydere i området. Meglerforetaket mottar betaling for tilleggstjenestene.
- Banker i Eika-alliansen tilbyr finansielle tjenester
- Signicat leverer digitale løsninger for signering av dokumenter
- Vitec Megler, leverer salgsstøttesystemet herunder elektronisk løsning for budgivning

Energi

Oppvarming

Det er montert vedovn i stue. På yttervegg er det montert et solcellepanel som gir strøm til feks. frittstående varmeovn.

Informasjon om strømforbruk

Selger er ikke kjent med om det er avtale om Norgespris for strøm som følger eiendommen. Dersom avtale er gjort, vil avtalen være bindende, følge eiendommen (målepunktet) og løpe til og med 31.12.2026. Interessenter oppfordres til selv å undersøke dette nærmere.

Energimerke

Frittstående fritidsboliger (eller leiligheter i større bygg) som er under 50 kvadratmeter er unntatt fra krav om energimerking.

Økonomi

Total prisantydning eksklusiv omkostninger

Kr 200 000

Omkostninger kjøper

200 000 (Prisantydning)

Omkostninger
5 000 (Dokumentavgift)
300 (Panteattest kjøper)
545 (Tinglysningsgebyr pantedokument)
545 (Tinglysningsgebyr skjøte)
16 900 (Boligkjøperforsikring - fem års varighet (valgfritt))
2 800 (Advokatforsikring for boligeiere - ett års varighet (valgfritt))

6 390 (Omkostninger totalt)
23 290 (med Boligkjøperforsikring - fem års varighet)
26 090 (med Boligkjøperforsikring inkludert ett år med Advokatforsikring for boligeiere)

206 390 (Totalpris. inkl. omkostninger)
223 290 (Totalpris. inkl. omkostninger (med Boligkjøperforsikring - fem års varighet))
226 090 (Totalpris. inkl. omkostninger (med Boligkjøperforsikring inkludert ett år med Advokatforsikring for boligeiere))

Regnestykket forutsetter at det kun tinglyses ett pantedokument og at eiendommen selges til prisantydning. Det tas forbehold om endringer i offentlige avgifter/gebyrer.

Kommunale avgifter

Kr 761

Informasjon om kommunale avgifter

Kommunale avgifter er opplyst pr 26.03.26 til kr 761

for branntilsyn, feiing.

Det er ikke registrert abonnement for renovasjon. Interessenter kan undersøke pris for avtale om fritidsrenovasjon på Helgeland Avfallsforedlings nettside evt. ved å ta direkte kontakt med dem.

Formuesverdi primærbolig

Kr 20 126 for år 2024.

Informasjon om formuesverdi

Stortinget har vedtatt en ny modell for beregning av formuesverdi for bolig. Den nye utregningsmodellen beregner boligverdier basert på grunnkretser i stedet for kommuner, og skal benyttes fra og med inntektsåret 2026.

Dette kan medføre at markedsverdien settes høyere eller lavere enn tidligere, og innebærer at både selger og megler kan benytte tall som ikke nødvendigvis er oppdaterte på tidspunktet for utarbeidelse av salgsoppgaven. Det tas derfor forbehold om at formuesverdien kan bli endret og eventuelt øke ved endelig fastsettelse i skatteåret.

For primærbolig utgjør formuesverdien 25 prosent av beregnet markedsverdi opptil 10 millioner, og deretter 70 prosent av den delen som overstiger dette beløpet.

For sekundærbolig utgjør formuesverdien 100 prosent av beregnet markedsverdi.

Ytterligere informasjon finnes på skatteetaten.no.

Kjøper bærer risikoen for eventuell skatteøkning.

Tilbud om lånefinansiering

Aktiv Eiendomsmegling samarbeider med

sparebankene i Eika Alliansen om formidling av finansielle tjenester. Ta gjerne kontakt med megler for formidling av et uforpliktende tilbud om finansiering. Meglerforetaket kan motta provisjon ved formidling av finansielle tjenester.

Offentlige forhold

Eiendommens betegnelse

Gårdsnummer 56, bruksnummer 2, festenummer 28 i Hemnes kommune.

Tinglyste heftelser og rettigheter

På eiendommen er det tinglyst følgende heftelser og rettigheter som følger eiendommens matrikkel ved overskjøting til ny hjemmelshaver:

1832/56/2/28:
27.01.2005 - Dokumentnr: 348 - Festekontrakt - vilkår
Gjelder feste
Festetid: 80 år
Årlig festeavgift: NOK 1 300
Pant for forfalt festeavgift
Kan framleies uten samtykke av hjemmelshaver/utleier
Med flere bestemmelser
Gjelder denne registerenheten med flere

07.04.2026 - Dokumentnr: 372240 - Registerenheten kan ikke disponeres over uten samtykke fra rettighetshaver
Gjelder feste
Rettighetshaver: Rede Eiendomsmegling AS
Org.nr: 979 158 580
Elektronisk innsendt

30.09.2004 - Dokumentnr: 4484 - Registrering av

festenr.

Denne matrikkelenhet opprettet fra:
Knr:1832 Gnr:56 Bnr:2

Ferdigattest/brukstillatelse

Det foreligger ingen tegninger, brukstillatelse eller ferdigattest for bygninger på eiendommen. Meglerforetaket har derfor vært i kontakt med kommunen for å sjekke lovlighet rundt oppført av bygninger. Hemnes kommune svarer at det antar at bygningen er oppført før 1965, altså før det ble søknadsplikt. Meglerforetaket har ikke funnet holdepunkt for hva byggeåret faktisk er, og dermed kan vi ikke garantere for at hytte er oppført før det ble søknadsplikt. Flyfoto er innhentet for å forsøke avdekket det, men kvaliteten er for dårlig til at det har gitt oss svar. Dersom den er oppført etter det ble søknadsplikt risikerer man at fritidboligen må søkes i nyere tid. Kostnader og evt. risiko tilknyttet opplysningen tilfaller kjøper. En ytterste konsekvens kan være at man får rivingskrav fra kommunen.

Oppgitt byggeår i tilstandsrapport og ellers i informasjonen er kun anslått av takstmann, og er derfor ikke en nøyaktig opplysning for byggeåret.

Vei, vann og avløp

Vann: Eiendommen er ikke tilknyttet offentlig nett.

Avløp: Eiendommen er ikke tilknyttet offentlig eller privat nett.

Eiendommen er tilknyttet privat vei.

Regulerings- og arealplaner

Tomta ligger innenfor område for fritidsbebyggelse, jf. reguleringsplan for E6 Urlandå – Skamdalen som ble vedtatt 18.12.2008.

Legalpant

Kommunen har legalpant i eiendommen for forfalte krav på eiendomsskatt og kommunale avgifter/gebyrer.

Kontraktsgrunnlag

Kjøpsbetingelser

Eiendommen skal overleveres til kjøper i tråd med det som er avtalt. Det er viktig at kjøper setter seg grundig inn i alle salgsdokumentene, herunder salgsoppgave, tilstandsrapport og selgers egenerklæring. Kjøper anses kjent med forhold som er tydelig beskrevet i salgsdokumentene. Forhold som er beskrevet i salgsdokumentene kan ikke påberopes som mangler. Dette gjelder uavhengig av om kjøper har lest dokumentene. Alle interessenter oppfordres til å undersøke eiendommen nøye, gjerne sammen med fagkyndig, før bud inngis. Kjøper som velger å kjøpe usett, kan som hovedregel ikke gjøre gjeldende som mangel noe kjøper burde blitt kjent med ved undersøkelse av eiendommen, eller som er tydelig beskrevet i salgsdokumentene. Hvis noe trenger avklaring, anbefaler vi at kjøper rådfører seg med eiendomsmegler eller en fagkyndig før det legges inn bud.

Kjøper har krav på at eiendommen er i henhold til avtalen. Hvis det ikke er avtalt noe særskilt, kan eiendommen ha en mangel dersom den ikke er slik kjøper må kunne forvente ut ifra blant annet boligens alder, type og synlige tilstand. Det samme gjelder hvis det er holdt tilbake eller gitt uriktige opplysninger om eiendommen som ikke er rettet i tide på en tydelig måte, og man må gå ut fra at opplysningen har virket inn på avtalen. En bolig som har blitt brukt i en viss tid, har vanligvis blitt utsatt for

slitasje, og skader kan ha oppstått. Slik bruksslitasje må kjøper regne med, og det kan avdekkes enkelte forhold etter overtakelse som gjør utbedringer nødvendig. Normal slitasje og skader som trenger utbedring, er innenfor hva kjøper må forvente, og vil ikke utgjøre en mangel.

Boligen kan også ha en mangel hvis opplyst areal avviker fra faktisk størrelse. Avviket må være minst 2 prosent, og minst 1 kvadratmeter. Det er likevel ikke en mangel dersom selger godtgjør at kjøperen ikke la vekt på opplysningen, jf. avhendingsloven § 3-3 (2).

Ved beregning av et eventuelt prisavslag eller erstatning, må kjøper selv dekke tap/kostnader opp til et beløp på kr 10 000 (egenandel). Egenandel kommer først på tale når det er konstatert mangel ved eiendommen.

Hvis kjøper ikke er forbruker, selges eiendommen "som den er", og selgers ansvar er da begrenset, jf. avhl. § 3-9, første ledd 2. pkt. Avhl. § 3-3 (2) fravikes, og hvorvidt et innendørs arealavvik karakteriseres som en mangel vurderes etter avhl. § 3-8. Informasjon om kjøpers undersøkelsesplikt, herunder oppfordringen om å undersøke eiendommen nøye, gjelder også for kjøpere som ikke anses som forbrukere. Med forbrukerkjøp menes kjøp av eiendom når kjøperen er en fysisk person som ikke hovedsakelig handler som ledd i næringsvirksomhet.

Overtakelse

Snarlig overtagelse er ønskelig / avklares nærmere i forbindelse med bud.

Kjøper vil ikke ha tilgang til eiendommen i perioden mellom budaksept og overtakelse.

Dersom annet ikke avtales, sendes skjøte/hjemmeldokument for tinglysing i etterkant av overtakelse.

Budgivning

Budgivning i forbrukerforhold

Budgivere oppfordres til å legge inn bud elektronisk. Dette gjøres på eiendommens hjemmeside på aktiv.no, ved å bruke «Gi bud»-knappen. Ved elektronisk budgivning, samtykker budgiver til elektronisk kommunikasjon. Eiendomsmegler skal legge til rette for en forsvarlig avvikling av budrunden og kan ikke videreformidle bud med en kortere akseptfrist enn kl. 12.00 første virkedag etter siste annonserte visning. Etter klokken 11:30 anbefaler vi akseptfrist på minimum 30 minutter. Bud bør legges inn i god tid før konkurrerende buds akseptfrist utløper. Megler kan ikke formidle bud med forbehold om at budet, eller forbehold i budet (hemmelige bud/hemmelige forbehold), skal holdes skjult for andre budgivere og interessenter.

For øvrig henvises til forbrukerinformasjon om budgivning i salgsoppgaven. Oppdragsgiver er oppfordret til å ikke ta imot bud direkte fra budgiver, men å henvise budgiver videre til megler. Som kjøper vil du få forelagt kopi av budjournal. Alle bud vil bli gjort kjent for kjøper og selger i handelen. Øvrige budgivere kan be om å få en kopi av budjournal i anonymisert form.

Budgivning utenfor forbrukerforhold

Budgivere oppfordres til å legge inn bud elektronisk. Dette gjøres på eiendommens hjemmeside på aktiv.no, ved å bruke «Gi bud»-knappen. Ved elektronisk budgivning, samtykker budgiver til elektronisk

kommunikasjon. Det anbefales at hvert bud har en akseptfrist som muliggjør en forsvarlig avvikling av budrunden. Vi anbefaler minimum 30 minutter akseptfrist. Oppdragsgiver er oppfordret til å ikke ta imot bud direkte fra budgiver, men å henvise budgiver videre til megler. Megler kan ikke formidle bud med forbehold om at budet, eller forbehold i budet (hemmelige bud/hemmelige forbehold), skal holdes skjult for andre budgivere og interessenter.

Opplysningene i salgsoppgaven er godkjent av selger. Alle interessenter oppfordres imidlertid til grundig besiktigelse av eiendommen, gjerne sammen med fagmann før bud inngis.

Etter aksept av bud, vil eiendommens salgssum bli meddelt de som ev. måtte etterspørre denne. Eiendommens salgssum vil bli offentlig tilgjengelig ved overføring av hjemmel.

Betalingsbetingelser

Med mindre annet er avtalt forutsettes det at kjøpesum inkludert omkostninger er innbetalt og disponibelt på meglerforetakets klientkonto innen overtakelse. Kjøpesummen skal innbetales fra norsk finansinstitusjon og/eller fra kjøpers egen konto i norsk finansinstitusjon.

Hvitvaskingsreglene

Megler har plikt til å gjennomføre kundetiltak. Hvis kjøper ikke bidrar til at megler får gjennomført kundetiltak og dette fører til at transaksjonen ikke kan gjennomføres eller blir forsinket, misligholder kjøper avtalen. Etter 30 dager er misligholdet vesentlig. Dette gir selger rett til å heve og gjennomføre deknings salg for kjøpers regning.

Personopplysninger

Personopplysninger blir behandlet i samsvar med personopplysningsloven.

Boligselgerforsikring

Selger har ikke tegnet boligselgerforsikring på boligen. Selger har likevel utarbeidet en egenerklæring som kjøper bør gjøre seg kjent med før budgivning.

Boligkjøperforsikring

Vedlagt i salgsoppgaven følger informasjon om Boligkjøperforsikring og Advokatforsikring for boligeiere fra HELP Forsikring AS.

Boligkjøperforsikring er en rettshjelpsforsikring som gir trygghet og profesjonell juridisk hjelp dersom det oppdages uventede feil eller mangler ved boligen de neste fem årene. Boligkjøperforsikring + Advokatforsikring for boligeiere har samme dekning som boligkjøperforsikring, med tillegg av fullverdig advokathjelp på viktige rettsområder i privatlivet. Les mer om begge forsikringene i vedlagt materiell eller på help.no. Det gjøres oppmerksom på at boligkjøperforsikring kun kan tegnes av forbruker. Meglerforetaket mottar kr 5 600/5 600/5 900 i kostnadsgodtgjørelse, avhengig av boligtype, samt et tillegg på kr 1 000 ved salg av Advokatforsikring for boligeiere.

Meglers vederlag

Det er avtalt fastpris stor kr 60 000,- for gjennomføring av salgsoppdraget. I tillegg er det avtalt at oppdragsgiver skal dekke tilretteleggingsgebyr kr 13000,- oppgjørshonorar kr 5900,- og visninger kr 2500,-. Meglerforetaket har krav på å få dekket avtalte utlegg i henhold til oppdragsavtale totalt kr 31685,-. Utleggene omfatter tinglysningsgebyr, fotografering, kommunae avgifter, tilstandsrapport, energiattest, innhenting servitutter.

Dersom handel ikke kommer i stand eller oppdraget sies opp, har megler krav på å få dekket vederlag stort kr 25 000 for utført arbeid, samt øvrige avtalte vederlag og utlegg. Alle beløp er inkl. mva.

Ansvarlig megler

Leonore Forseng
Eiendomsmegler MNEF
leonore.forseng@aktiv.no
Tlf: 911 74 602

Ansvarlig megler bistås av

Leonore Forseng
Eiendomsmegler MNEF
leonore.forseng@aktiv.no
Tlf: 911 74 602

Oppdragstaker

REDE Eiendomsmegling Mo i Rana,
organisasjonsnummer 979158580
Ole Tobias Olsens gate 5,

Salgsoppgavedato

19.05.2026

Tilstandsrapport

🏠 Fritidsbolig
📍 Europaveien 153, 8642 FINNEIDFJORD
🏡 HEMNES kommune
gnr. 56, bnr. 2, fnr. 28

Markedsverdi

200 000

Sum areal alle bygg: BRA: 33 m² BRA-i: 28 m²



Befaringsdato: 22.04.2026 Rapportdato: 11.05.2026 Oppdragsnr.: 10865-1471 Eiendomsverdi ref nr: CG7034

Autorisert foretak: Helgeland BBL Sertifisert Takstingeniør: John-Roger Hansen



Tilstandsrapporten er gyldig ett år fra rapportdato. Oppstår det skader eller skjer det endringer på eiendommen, bør du som selger be om en oppdatert tilstandsrapport.

Helbo Takst

er en underavdeling til teknisk avdeling i Helgeland BBL og har kontorplass på Mo og i Mosjøen og tar på seg oppdrag over hele Helgeland.

Vi har godkjenning innen taksering/tilstandsanalyse av boliger, fritidsboliger, næringseiendommer med TEGoVA Residential Valuer sertifisering samt skadetaksering av byggverk og skjønn.

Avdelingen ble opprettet i 2009 og består i dag av 4 sertifiserte takstingeniører som påtar seg oppdrag for privatpersoner, meglere, bedrifter og det offentlige.

Rapportansvarlig

John-Roger Hansen

John-Roger Hansen

jrh@helgelandbbl.no

911 31 448



Oppdragsnr.: 10865-1471

Befaringsdato: 22.04.2026

Side: 2 av 25

Dette trenger du å vite om tilstandsrapporten



Hva er en tilstandsrapport?

En tilstandsrapport beskriver synlige skader/avvik eller tegn på skader/avvik på boligen. Rapporten fremhever vanligvis ikke positive egenskaper ved boligen.



Hva vurderer en bygningssakkyndig?

Den bygningssakkyndige vurderer boligen ut fra hva man kan forvente av en bygning av samme alder og type. Vurderingen gjøres som regel mot hvordan det var vanlig å bygge og regler som gjaldt da boligen ble oppført (søknadstidspunktet). Forhold som er vanlige for bygningens alder, slik som slitasje etter normal bruk regnes ikke som avvik.



Hva inneholder tilstandsrapporten?

Den bygningssakkyndige undersøker rom og bygningsdeler slik det kommer frem av [Forskrift til avhendingsloven](#). Tilstandsrapporten inneholder bare avvik som den bygningssakkyndige kan se eller kontrollere med enkle hjelpemidler. Det gjøres ikke nærmere undersøkelser slik som åpning av vegger eller andre bygningsdeler. I vegg mot våtrom og rom under terreng kan det borres et hull for å gjøre enkle undersøkelser slik som fuktøk.

Når du kjøper en brukt bolig

Når du kjøper en brukt bolig, er det viktig å være oppmerksom på at dette ikke kan sammenlignes med å kjøpe en ny bolig. Måten boligen ble bygget på kan være annerledes enn i dag. Bygninger svekkes over tid, og utsettes for slitasje blant annet på grunn av bruk og vær og vind. Mange boliger fornyes helt eller delvis, noen i flere omganger, eller det oppføres tilbygg. Særlig for boliger som er pusset opp eller endret, er det viktig å merke seg at fornyelse av overflater ikke nødvendigvis betyr at bygningsdeler under er forbedret.

Vurdering mot byggeregler

Den bygningssakkyndige vil vurdere boligen mot hvordan det var vanlig å bygge og regler som gjaldt på søknadstidspunktet. Den bygningssakkyndige ser etter avvik som har betydning for og som reduserer boligens funksjon og verdi, og som kommer frem av forskrift til avhendingslova.

Tilstandsrapporten beskriver ikke hele boligen

BYGNINGSSAKKYNDIGE SER FOR EKSEMPEL IKKE PÅ

- vanlig slitasje og normal vedlikeholdstilstand
- bagatellmessige forhold som ikke påvirker bygningens bruk eller verdi vesentlig
- skjulte installasjoner
- installasjoner utenfor bygningen
- full funksjonstesting av el- og VVS-installasjoner
- geologiske forhold og bygningens plassering på grunnen
- bygningens planløsning
- bygningens innredning
- løsøre slik som hvitevarer
- utendørs svømmebasseng og pumpeanlegg
- bygningens estetikk og arkitektur
- bygningens lovlighet (bortsett fra bruksendringer, brannceller og forhold som åpenbart kan påvirke helse, miljø og sikkerhet)
- fellesarealer (med mindre boligeier har vedlikeholdsplikt for fellesarealer og dette er kjent for bygningssakkyndig, eller fellesarealet har en særlig tilknytning til boligen).

© iVerdi 2023

Malen til denne rapporten, inkludert standardtekstene fra Verdi er vernet etter åndsverkloven og kan kun benyttes av av kunder hos iVerdi. For andre aktører er eksemplarframstilling av malen og standardtekster, som utskrift og annen kopiering til bruk som grunnlag for tilsvarende rapporter, bare tillatt når det er hjemlet i lov (kopiering til privat bruk, sitat o.l.) eller avtale med iVerdi ([Hjem-iVerdi](#)).

Utnyttelse i strid med lov eller avtale kan medføre erstatnings- og straffeansvar.

Dette trenger du å vite om tilstandsrapporten

Tilstanden vurderes med ulike tilstandsgrader

Tilstanden gir uttrykk for en gitt forventet tilstand, blant annet vurdert ut fra alder og normal bruk. Ved Tilstandsgrad 0 (TG0) og Tilstandsgrad 1 (TG1) gir den bygningssakkyndige normalt ingen begrunnelse for valg av tilstandsgrad. Grunnen er at bygningen eller bygningsdelen da bare har normal slitasje. Ved skjulte konstruksjoner kan alder alene avgjøre tilstandsgrad. Når bygningssakkyndige anbefaler tiltak, for eksempel utbedringer, må brukeren av rapporten vurdere om tiltakene er nødvendige og lønnsomme.

Når den bygningssakkyndige velger tilstandsgrad, baseres vurderingen på faste kriterier som følger av gjeldende bransjestandard for Teknisk tilstandsanalyse ved omsetning av bolig og Forskrift til avhendingslova.



TILSTANDSGRAD 0, TG0: INGEN AVVIK

Bygningsdelen skal være tilnærmet ny, ikke vise tegn på slitasje og det skal være lagt frem dokumentasjon på faglig god utførelse. Det er ingen merknader til delen.



TILSTANDSGRAD 1, TG1: MINDRE AVVIK

Bygningsdelen skal bare ha normal slitasje, og straktiltak skal ikke anses som nødvendig. Graden kan også brukes når delen er ny, men der dokumentasjon på faglig god utførelse mangler.



TILSTANDSGRAD 2, TG2: VESENTLIGE AVVIK OG MINDRE AVVIK SOM ETTER NS 3600 GIR TG 2

Bygningsdelen skal enten ha feil utførelse, en skade eller symptomer på skade, sterk slitasje eller nedsatt funksjon. Graden gis når bygningsdelen trenger vedlikehold eller tiltak i nær fremtid. Graden skal også brukes når delen er gammel og det er grunn til å varsle om faren for skader på grunn av alderen, eller når det er grunn til å overvåke delen spesielt på grunn av fare for større skader eller følgeskader.



TILSTANDSGRAD 3, TG3: STORE ELLER ALVORLIGE AVVIK

Denne tilstandsgraden brukes ved kraftige tegn på forhold som man må regne med trenger utbedring straks eller innen kort tid. Det er påvist funksjonssvikt eller sammenbrudd.



IKKE UNDERSØKT/IKKE TILGJENGELIG FOR UNDERSØKELSE

Det kan være avvik/skader som ikke er avdekket.

Informasjon om utbedringskostnader

Utbedringskostnadene i rapporten er sjablongmessige anslag basert på observerte forhold som feil, skader eller uregelmessigheter, samt foreslåtte tiltak. Disse anslagene er veiledende, angis i fem intervaller, er basert på generelle erfaringstall, og må ikke forveksles med konkrete pristilbud fra håndverkere eller entreprenører. Faktiske kostnader kan variere betydelig, avhengig av individuelle valg, materialpriser og markedsforhold. For å få en nøyaktig vurdering av utbedringskostnadene anbefales ytterligere undersøkelser og innhenting av flere pristilbud fra kvalifiserte fagfolk. Slike anslag gis for TG3, der dette er mulig.



Tiltak under kr 20 000



Tiltak mellom kr 20 000 – 100 000



Tiltak mellom kr 100 000 – 200 000



Tiltak mellom kr 200 000 – 500 000



Tiltak over kr 500 000

Beskrivelse av eiendommen

Hytten ligger på oversiden av E6 ved Forneset helt ytterst i Finneidfjorden.
Fremstår med et stort renoveringsbehov.

De bygningstekniske konstruksjoner virker solid utført iht. byggeskikken på den tiden eiendommen ble oppført.
Boligen er bygget iht. tidligere byggeforskrifter og boligens standard avviker derfor fra dagens krav til rom, innemiljø, energioptimering, etc.

Taktsingeniøren er ikke gjort kjent med andre forhold som kan begrense verdien ved salg eller omsetning av eiendommen en det som er nevnt i takst dokumentet.
Feil eller mangler er anmerket der det er synlige forhold som kan registreres ved en vanlig visuell befaring uten inngrep i bygningskonstruksjonene eller bygningsdelene.

Fritidsbolig - Byggeår: 1960

UTVENDIG [Gå til side](#)

Taktekkingen er av pappshingel. Taket er besiktiget fra bakkenivå. Siden taket (takkonstruksjon, takteking og skorstein) kun er observert fra bakkenivå, er vurderingen begrenset av dette. Det er ikke sikkerhetsmessig forsvarlig å bevege seg ut på taket eller observere fra stige. Selv om det ikke er avdekket skader under befaringen, betyr ikke dette at det ikke foreligger skader som en besiktigelse på taket kan avdekke. Vær oppmerksom på denne risikoen. En undersøkelse av taket kan utføres av en fagperson under tilstrekkelige sikkerhetsforhold.
Takrenner av trevirke.
Veggene har bindingsverkskonstruksjon fra byggeår.
Fasade/kledning har stående bordkledning.
Takkonstruksjonen har A-takstoler i tre.
Bygningen har malte trevinduer med 2-lags glass og trevinduer med koblet glass.
Enkel ytterdør i trevirke.
Altan oppført med enkel fundamentering. Oppført med dekke av trykkimp.materialer og rekkverk med stående bord på deler av altanen. Altan målt til ca. 29 kvm.
Enkel trapp i tre opp til altanen.
Generelt slitt kledning og papptekking. Fundamentering på hytten må undersøkes nærmere.

INNSENDIG [Gå til side](#)

Gulv med malte trebord. Hems med laminat lagt på gulvet. Vegger og himling med malt trepanel.
Etasjeskiller er av trebjelkelag.
Boligen har mursteinspipe og vedovn.
Enkel løs leder i tre opp til hems.
Innvendig har boligen eldre malte fyllingsdører.
Generelt slitte overflater i hytten.

KJØKKEN [Gå til side](#)

Kjøkkenet har en eldre innredning med malte glatte fronter.
Benkeplaten er av laminat. Det er kjøleskap og komfyr.
Det er ingen ventilering fra kjøkken.

TEKNISKE INSTALLASJONER [Gå til side](#)

Boligen har naturlig ventilasjon.

TOMTEFORHOLD [Gå til side](#)

Det er ukjent byggegrunn.
Hytten har enkel fundamentering i form av tre og betongsøyler.
Kupert naturtomt.

FORHOLD SOM ÅPENBART KAN MEDFØRE FARE FOR HELSE, MILJØ OG SIKKERHET [Gå til side](#)

Følgende forhold er vurdert opp mot åpenbar fare for helse, miljø og sikkerhet (HMS), men det settes ikke tilstandsgrad (TG) iht. NS 3600:2025 punkt 12.9.

Rekkverk og håndløper på balkong/terrasse samt innvendig og utvendig trapp, elektrisk anlegg, branntekniske forhold, ildsteder og skorsteiner, radon, skredfare og flomfare er gjennomgått.

Markedsvurdering

Totalt Bruksareal	33 m ²
Totalt Bruksareal for hoveddel	28 m ²
Totalpris	200 000

Arealer [Gå til side](#)

Befaring - og eiendomsopplysninger [Gå til side](#)

Tomteverdi og teknisk verdi bygninger 320 000

Forutsetninger og vedlegg [Gå til side](#)

Lovlighet [Gå til side](#)

Fritidsbolig

- Det foreligger ikke tegninger

Det foreligger ingen tegninger på hytten.

Uthus

- Det foreligger ikke tegninger

Det foreligger ingen tegninger på uthuset.

Sammendrag av boligens tilstand

Fordeling av tilstandsgrader

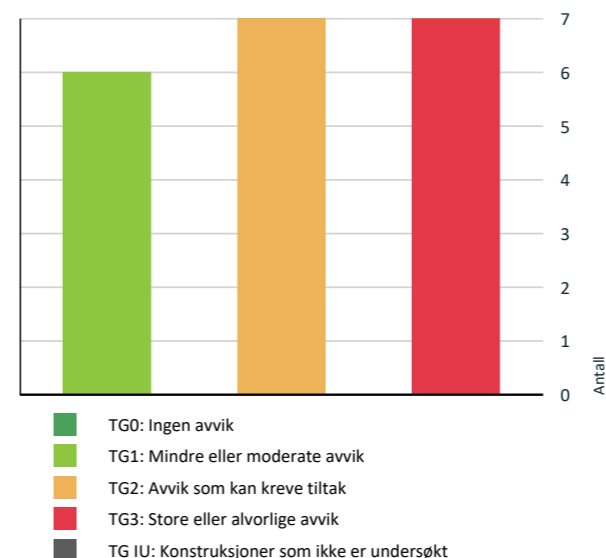

Vil du vite mer om tilstandsgrader? Se side 4.

Anslag på utbedringskostnad

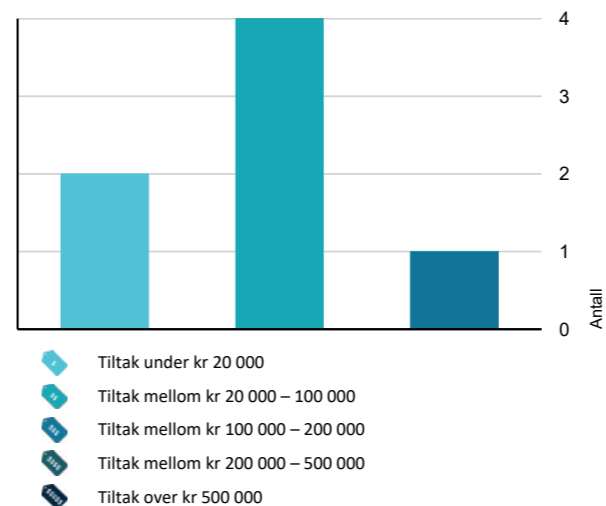

Hva er anslag på utbedringskostnad? Se side 4.

Oppsummering av avvik

Vil du vite mer? Se på rommet eller bygningsdelen senere i rapporten.

Fritidsbolig

TG 3 STORE ELLER ALVORLIGE AVVIK

- ! Utvendig > Taktekking [Gå til side](#)
- ! Utvendig > Veggkonstruksjon [Gå til side](#)
- ! Utvendig > Takkonstruksjon/Loft [Gå til side](#)
- ! Utvendig > Vinduer [Gå til side](#)
- ! Utvendig > Dører [Gå til side](#)
- ! Innvendig > Overflater [Gå til side](#)
- ! Innvendig > Pipe og ildsted [Gå til side](#)

TG 2 AVVIK SOM KAN KREVE TILTAK

- ! Utvendig > Nedløp og beslag [Gå til side](#)
- ! Utvendig > Andre utvendige forhold [Gå til side](#)
- ! Innvendig > Etasjeskille/gulv mot grunn [Gå til side](#)
- ! Innvendig > Innvendige dører [Gå til side](#)
- ! Innvendig > Andre innvendige forhold [Gå til side](#)
- ! Tomteforhold > Grunnmur og fundamenter [Gå til side](#)
- ! Kjøkken > Etasje > Stue/kjøkken > Avtrekk [Gå til side](#)

HELSE, MILJØ OG SIKKERHET

Forhold som åpenbart kan medføre fare for helse, miljø og sikkerhet

Sammendrag av boligens tilstand

- ⚠ Åpninger i rekkverk på utvendige trapper er ikke i henhold til krav i dagens forskrifter. [Gå til side](#)
- ⚠ Det er ikke foretatt radonmålinger, og bygget er heller ikke utført med radonsperre.
- ⚠ Det er mangler/skader på håndslukkerutstyr ihht gjeldende forskrift om brannforebygging.
- ⚠ Det er mangler/skader på røykvarslerutstyr ihht gjeldende forskrift om brannforebygging.
- ⚠ Rekkverkshøyder er under dagens forskriftskrav til rekkverk i utvendige trapper.

Tilstandsrapport

FRITIDSBOLIG



Byggeår
1960

Kommentar
Byggeåret er basert på antagelser, og det er dermed usikkert når bygget er oppført.

Anvendelse
Hytte for eget bruk

Standard
Bygget har gjennomgående lav standard. Se nærmere beskrivelse under Konstruksjoner.

Vedlikehold
Bygget er gammelt og bærer preg av manglende vedlikehold og oppgraderinger. Se nærmere beskrivelse under Konstruksjoner.

UTVENDIG

1 TO 3 Takteking

Punktet må sees i sammenheng med Takkonstruksjon/Loft

Beskrivelse

Taktekkingen er av pappshingel. Taket er besiktiget fra bakkenivå. Siden taket (takkonstruksjon, takteking og skorstein) kun er observert fra bakkenivå, er vurderingen begrenset av dette. Det er ikke sikkerhetsmessig forsvarlig å bevege seg ut på taket eller observere fra stige. Selv om det ikke er avdekket skader under befaringen, betyr ikke dette at det ikke foreligger skader som en besiktigelse på taket kan avdekke. Vær oppmerksom på denne risikoen. En undersøkelse av taket kan utføres av en fagperson under tilstrekkelige sikkerhetsforhold.

Vurdering av avvik:

- Det er påvist skader eller avvik på selve taktekkingen.
- Mer enn halvparten av forventet brukstid er passert på taktekkingen.
- Mer enn halvparten av forventet brukstid er passert på undertak.

Konsekvens/tiltak

- Taktekkingen må skiftes eller utbedres.
- Når takteking og undertak begynner å bli gamle, øker risikoen for lekkasjer, noe som kan føre til omfattende og kostbare reparasjoner av underliggende konstruksjoner dersom en ikke foretar tiltak på konstruksjonene før dette oppstår.

Kostnadsestimat: 20 000 - 100 000



Tilstandsrapport

TG 2 Nedløp og beslag

Beskrivelse

Takrenner av trevirke.

Vurdering av avvik:

- Det er påvist avvik i beslagløsninger.
- Det mangler tilfredsstillende adkomst til pipe for feier.
- Mer enn halvparten av forventet brukstid er passert på renner/nedløp/beslag.

Konsekvens/tiltak

- Andre tiltak:
- Avvik i beslagløsninger må utbedres.

Takrenner med nedløp må monteres.
Utbedring av tekking rundt pipebeslaget.



TG 3 Veggkonstruksjon

Beskrivelse

Veggene har bindingsverkskonstruksjon fra byggeår. Fasade/kledning har stående bordkledning.

Vurdering av avvik:

- Det er påvist betydelige råteskader i bordkledningen.

Konsekvens/tiltak

- Råteskader i bordkledningen vil fortsette å utvikle seg både i tilliggende bordkledning og til bakenforliggende veggkonstruksjon, dersom en ikke foretar tiltak.

Kostnadsestimat: 100 000 - 200 000



TG 3 Takkonstruksjon/Loft

Punktet må sees i sammenheng med Taktekking

Beskrivelse

Takkonstruksjonen har A-takstoler i tre.

Vurdering av avvik:

- Det er begrenset/dårlig ventilering av takkonstruksjonen.

Tilstandsrapport

- Det er påvist fuktskjolder/skader i takkonstruksjonen.
- Hele takkonstruksjonen er gjenbygget. Det er ingen mulighet til vurdering utover alder og observasjoner fra underliggende etg.
- Konstruksjonene har omfattende skjevheter.

Konsekvens/tiltak

- Det må gjennomføres ytterligere undersøkelser.
- Lufting/ventilering bør forbedres.

Kostnadsestimat: 20 000 - 100 000



TG 3 Vinduer

Beskrivelse

Bygningen har malte trevinduer med 2-lags glass og trevinduer med koblet glass.

Vurdering av avvik:

- Det er påvist at enkelte vinduer er vanskelig å åpne/lukke.
- Det er påvist noen glassruter som er punktert eller sprukne.
- Det er påvist vinduer med fukt/råteskader.
- Karmene i vinduer er slitte og det er sprekker i trevirket.

Konsekvens/tiltak

- Vinduer med råteskader må erstattes med nye.
- Vinduer med punkterte/sprukne glass må påregnes skiftes ut, enten hele vinduet eller kun selve glassene.
- Vinduer må justeres.

Kostnadsestimat: 20 000 - 100 000

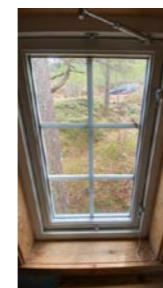

TG 3 Dører

Beskrivelse

Enkel ytterdør i trevirke.

Vurdering av avvik:

- Det er påvist dører som er vanskelig å åpne eller lukke.
- Det er påvist utetthet/åpning mellom dørbblad og dørkarm. Dvs. at kald trekk kan oppstå.
- Karmene i dører er værslitte utvendig og det er sprekker i trevirket.

Tilstandsrapport

Ytterdøren er ødelagt.

Konsekvens/tiltak

- Det må påregnes noe vedlikehold og at enkelte dører må skiftes ut.

Ytterdør må skiftes.

Kostnadsestimat: Under 20 000



TG 1 Balkonger, terrasser og rom under balkonger

Beskrivelse

Altan oppført med enkel fundamentering. Oppført med dekke av trykkimp.materialer og rekkverk med stående bord på deler av altanen. Altan målt til ca. 29 kvm.



TG 1 Utvendige trapper

Beskrivelse

Enkel trapp i tre opp til altanen.

TG 2 Andre utvendige forhold

Beskrivelse

Generelt slitt kledning og papptekking. Fundamentering på hytten må undersøkes nærmere.

Vurdering av avvik:

- Det er avvik:

Generelt slitt kledning og papptekking. Fundamentering på hytten må undersøkes nærmere.

Konsekvens/tiltak

- Tiltak:

Generell renovering av hytten må påregnes.

INNVEDIG

Tilstandsrapport

TG 3 Overflater

Beskrivelse

Gulv med malte trebord. Hems med laminat lagt på gulvet. Vegger og himling med malt trepanel.

Vurdering av avvik:

- Det er stedvis påvist synlige skader på overflater.

Gulv ved inngangsdør har råteskader.
Råteskader i himlingen ved inngangspartiet.

Konsekvens/tiltak

- Overflater må utbedres eller skiftes.

Kostnadsestimat: 20 000 - 100 000



TG 2 Etasjeskille/gulv mot grunn

Beskrivelse

Etasjeskiller er av trebjelkelag.

Vurdering av avvik:

- Det er målt høydeforskjell på mellom 15-30 mm gjennom hele rommet. Tilstandsgrad 2 gis med bakgrunn i standardens krav til godkjente måleavvik.

Konsekvens/tiltak

- For å få tilstandsgrad 0 eller 1 må høydeforskjeller rettes opp. Det vil imidlertid sjelden være økonomisk rasjonelt som et enkeltstående tiltak i en bolig som dette. Dersom boligen en gang skal renoveres, kan man vurdere slike tiltak.



TG 3 Pipe og ildsted

Beskrivelse

Boligen har mursteinspipe og vedovn.

Vurdering av avvik:

- Pipevanger er ikke synlige.

Konsekvens/tiltak

- Pipevanger må gjøres tilgjengelig.

Tilstandsrapport

Kostnadsestimat: Under 20 000



TG 1 Innvendige trapper

Beskrivelse

Enkel løs leder i tre opp til hemsen.

TG 2 Innvendige dører

Beskrivelse

Innvendig har boligen eldre malte fyllingsdører.

Vurdering av avvik:

- Det er påvist avvik som tilsier at det bør foretas tiltak på enkelte dører.

Konsekvens/tiltak

- Det bør foretas tiltak på enkelte dører.



TG 2 Andre innvendige forhold

Beskrivelse

Generelt slitte overflater i hytten.

Vurdering av avvik:

- Det er avvik:

Generelt slitte overflater i hytten.

Konsekvens/tiltak

- Tiltak:

Renovering av overflater må påregnes.

KJØKKEN

ETASJE > STUE/KJØKKEN

Tilstandsrapport

TG 1 Overflater og innredning

Beskrivelse

Kjøkkenet har en eldre innredning med malte glatte fronter. Benkeplaten er av laminat. Det er kjøleskap og komfyr.



ETASJE > STUE/KJØKKEN

TG 2 Avtrekk

Beskrivelse

Det er ingen ventilering fra kjøkken.

Vurdering av avvik:

- Rommet har kun naturlig avtrekk.

Konsekvens/tiltak

- Det er ikke behov for utbedringstiltak.

TEKNISKE INSTALLASJONER

TG 1 Ventilasjon

Beskrivelse

Boligen har naturlig ventilasjon.

TOMTEFORHOLD

Byggegrunn

Beskrivelse

Det er ukjent byggegrunn.

TG 2 Grunnmur og fundamenter

Beskrivelse

Hytten har enkel fundamentering i form av tre og betongsøyler.

Vurdering av avvik:

- Det er påvist andre avvik:

Påbegynt råteskader og skjevheter i en del av søylene.

Konsekvens/tiltak

- Andre tiltak:

Tilstandsrapport

Råteskadde søyle skiftes, øvrige søyler rettes opp eller etableres med nye søyler.



TG 1 Andre tomteforhold

Beskrivelse

Kupert naturtomt.

FORHOLD SOM ÅPENBART KAN MEDFØRE FARE FOR HELSE, MILJØ OG SIKKERHET

Dette punktet inneholder tydelige og lett synlige forhold ved boligen som åpenbart kan påvirke helse, miljø og sikkerhet, og som bygningssakkyndige har oppdaget. Terskelen for hva som anses som åpenbart er høy, og det utføres ikke undersøkelser med sikte på å avdekke slike forhold. Punktet omfatter ikke skjulte eller ikke-synlige forhold, tekniske vurderinger eller forhold som krever spesialundersøkelser. Forhold vurderes etter byggeteknisk forskrift på befaringsstidpunktet. Røykvarslere og håndholdt brannslukningsutstyr vurderes etter gjeldende forskrift om brannforebygging.

Helse, miljø og sikkerhet

Beskrivelse

Følgende forhold er vurdert opp mot åpenbar fare for helse, miljø og sikkerhet (HMS), men det settes ikke tilstandsgrad (TG) iht. NS 3600:2025 punkt 12.9.

Rekkverk og håndløper på balkong/terrasse samt innvendig og utvendig trapp, elektrisk anlegg, branntekniske forhold, ildsteder og skorsteiner, radon, skredfare og flomfare er gjennomgått.

Vurdering av avvik:

- Åpninger i rekkverk på utvendige trapper er ikke i henhold til krav i dagens forskrifter.
- Det er ikke foretatt radonmålinger, og bygget er heller ikke utført med radonsperre.
- Det er mangler/skader på håndslukkerutstyr ihht gjeldende forskrift om brannforebygging.
- Det er mangler/skader på røykvarslerutstyr ihht gjeldende forskrift om brannforebygging.
- Rekkverkshøyder er under dagens forskriftskrav til rekkverk i utvendige trapper.

Konsekvens/tiltak

- Det bør gjennomføres radonmålinger.
- Åpninger i rekkverk for utvendige trapper må endres for å tilfredsstille krav på byggemeldingstidspunktet.
- Innhent nytt brannslukningsutstyr.
- Innhent nytt røykvarslerutstyr.

Tilstandsrapport

Ut fra oversikt hentet fra geo.ngu.no ligger hytten i et område med høy forekomst av radon.

Kartet viser fire klasser: «særlig høy aktsomhet» (lilla farge), «høy aktsomhet» (rosa farge), «moderat til lav aktsomhet» (gul farge) og «usikker aktsomhet» (grå farge). Kartet er basert på inneluftmålinger av radon og på kunnskap om geologiske forhold. I noen områder i Norge er mange boliger målt for radon, i andre få eller ingen.

Dette kartet er utviklet ved at kunnskap om andel høye radonkonsentrasjoner i boliger som ligger på kjent geologi er overført til andre områder med tilsvarende geologiske forhold. «særlig høy aktsomhet» er en selvstendig klasse som også finnes i egne alunskiferkart. I områder markert med «høy aktsomhet», er det beregnet at minst 20 % av boligene har radonkonsentrasjoner over øvre anbefalte grenseverdi på 200 Bq/m³ i første etasje.



Konklusjon og markedsvurdering

Hovedbyggets BRA/BRA-i

28 m²/28 m²

Fritidsbolig: Vindfang, Stue/kjøkken, 2 Soverom

Andre bygg: Uthus

Bruksareal andre bygg: 5 m²

Detaljert oppstilling over areal finnes i rapporten.

Markedsverdi

Kr 200 000

Vurdering av hva verdien er i det åpne eiendomsmarkedet på vurderingstidspunkt. I tilfelle det er andel fellesgjeld/fellesformue, boret, bruksrett eller festet tomt, er det gjort fradrag/tillegg for dette.

Les mer om markedsverdi på siste side i rapporten.

Teknisk verdi bygninger, med tomteverdi

Kr 320 000

Kostnaden ved å oppføre et tilsvarende bygg i henhold til dagens lovverk, med fradrag for utidsmessighet, elde, vedlikeholds mangler, gjenstående arbeider, tilstandssvekkelser og forskriftsmangler.

Les mer om teknisk verdi på siste side i rapporten.

Markedsverdi

200 000

Konklusjon markedsverdi

200 000

Markedsvurdering

Eiendommen ligger i et område med et velfungerende marked, og omsetningstiden ligger noe over landsgjennomsnittet. Det er sammenlignet omsetninger for tilsvarende eiendommer i området, som vist nedenfor. Markedsverdien er satt ut fra disse vurderingene.

Sammenlignbare salg

EIENDOM	SALGSDATO	PRISANT	PRIS	FELLESGJ.	TOTALPRIS	M ² PRIS
1 Europaveien 181,8642 FINNEIDFJORD 45 m ² 1970 2 sov	28-09-2025	750 000	690 000		690 000	18 649
2 Europaveien 181,8642 FINNEIDFJORD 45 m ² 1970 2 sov	13-07-2020	590 000	600 000		600 000	16 216
3 Europaveien 181,8642 FINNEIDFJORD 45 m ² 1970 2 sov	14-08-2024	690 000	595 000		595 000	16 081
4 Straumsnesveien 142,8725 UTSKARPEN 71 m ² 2011 3 sov	15-04-2026	970 000	900 000		900 000	12 162
5 Europaveien 136,8642 FINNEIDFJORD 48 m ² 1958 1 sov	29-01-2026	650 000	570 000		570 000	11 875
6 Europaveien 145,8642 FINNEIDFJORD 73 m ² 1969 3 sov	30-06-2025	850 000	850 000		850 000	11 644
7 Europaveien 136,8642 FINNEIDFJORD 48 m ² 1958 1 sov	07-07-2024	590 000	550 000		550 000	11 458
8 Brattlandsveien 120,8725 UTSKARPEN 95 m ² 1947 3 sov	06-05-2026	1 000 000	850 000		850 000	8 947

Kilde :
Eiendomsverdi

Om sammenlignbare salg

Utvalget er i utgangspunktet basert på likhetskriterier i forhold til den takserte boligen, men merk at det likevel kan være betydelige forskjeller i eksempel byggeår, arealer, soverom, beliggenhet, solforhold, utsyn mm. I tillegg vil det også kunne være store forskjeller i teknisk standard på de sammenlignbare boligene. Utvalget vil også kunne inneholde omsetningspriser som går vesentlig tilbake i tid. De ovennevnte forskjeller vil derfor være vurdert av takstmann og korrigert for i fastsettelsen basert på en skjønnsmessig vurdering av markedsverdi.

Beregninger

Årlige kostnader

Forsikring	Kr.	4 500
Avsetning årlige vedlikeholdskostnader	Kr.	10 000
Årlig festavgift	Kr.	1 300
Sum Årlige kostnader (Avrundet)	Kr.	16 000

Teknisk verdi bygninger

Fritidsbolig

Normale byggekostnader (utregnet som for nybygg)	Kr.	650 000
Frdrag (utidsmessighet, elde, vedlikeholdsmangler, gjenstående arbeider, svekkelser og forskriftsmangler)	Kr.	- 490 000
Sum teknisk verdi - Fritidsbolig	Kr.	160 000

Uthus

Normale byggekostnader (utregnet som for nybygg)	Kr.	30 000
Frdrag (utidsmessighet, elde, vedlikeholdsmangler, gjenstående arbeider, svekkelser og forskriftsmangler)	Kr.	- 20 000
Sum teknisk verdi - Uthus	Kr.	10 000

Sum teknisk verdi bygninger

Kr. 170 000

Tomteverdi

Tomteverdi er en beregnet verdi for tomten slik den fremstår på befaringstidspunktet. Tomteverdien består av normal tomtekostnad i det aktuelle området og en vurdert verdi for beliggenhet. Normal tomtekostnad fremkommer ved å beregne teknisk verdi for råtomt, infrastruktur på tomten samt opparbeiding / beplantning, arrondering av terrenget og markedstilpasning for beliggenhet.

Normal tomteverdi	Kr.	150 000
-------------------	-----	---------

Beregnet tomteverdi

Kr. 150 000

Tomteverdi og teknisk verdi bygninger

Tomteverdi og teknisk verdi bygninger for det aktuelle takstobjektet (Avrundet)	Kr.	320 000
--	------------	----------------

Arealer, byggetegninger og brannceller

Standard gjeldende fra 01.01.2024

Arealmålinger og arealoppsett er basert på Norsk standard 3940:2023 Areal- og volum-beregninger av bygninger. Arealet gjelder for tidspunktet da boligen ble målt

Hva er måleverdig areal?

Arealet i rommet må ha minst 1,90 m fri høyde over gulvet og minst bredde på 0,60 m. Et loft med skråtak vil for eksempel bare få registrert målbart areal der høyden er minst 1,90 m og bredden minst 0,60 m. Rommet må ha dør eller luke, og gangbart gulv.

Hva er bruksareal?

BRA = BRA-i + BRA-e + BRA-b

Bruksarealet for bygningen er bruttoarealet minus arealet som opptas av yttervegger.

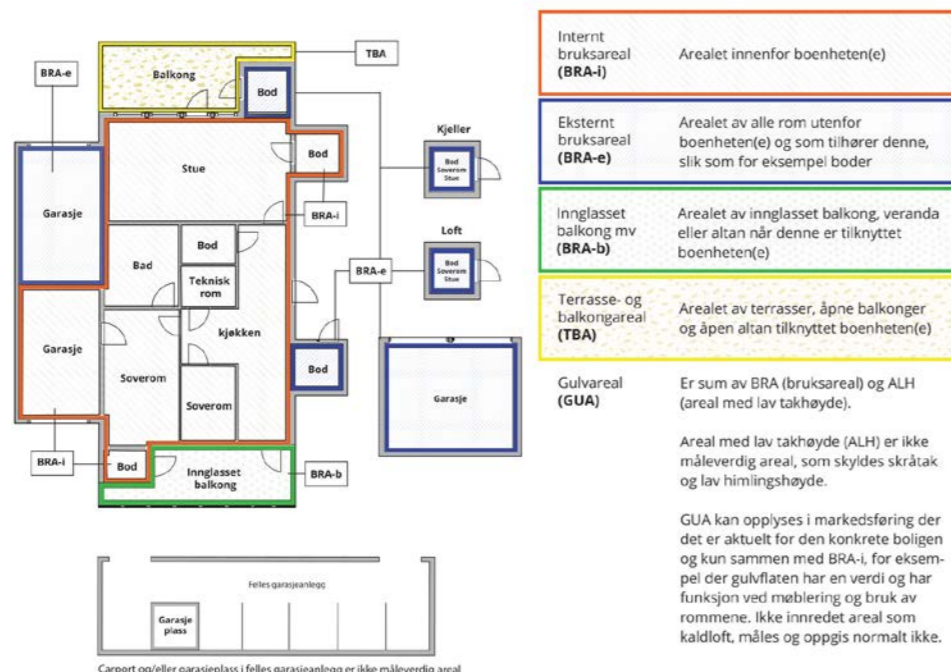

Internt bruksareal (BRA-i)	Arealet innenfor boenheten(e)
Eksternt bruksareal (BRA-e)	Arealet av alle rom utenfor boenheten(e) og som tilhører denne, slik som for eksempel boder
Innglasset balkong mv (BRA-b)	Arealet av innglasset balkong, veranda eller altan når denne er tilknyttet boenheten(e)
Terrasse- og balkongareal (TBA)	Arealet av terrasser, åpne balkonger og åpen altan tilknyttet boenheten(e)
Gulvareal (GUA)	Er sum av BRA (bruksareal) og ALH (areal med lav takhøyde). Areal med lav takhøyde (ALH) er ikke måleverdig areal, som skyldes skråtak og lav himlingshøyde. GUA kan opplyses i markedsføring der det er aktuelt for den konkrete boligen og kun sammen med BRA-i, for eksempel der gulvflaten har en verdi og har funksjon ved møblering og bruk av rommene. Ikke innredet areal som kaldloft, måles og oppgis normalt ikke.

Carport og/eller garasje plass i felles garasjeanlegg er ikke måleverdig areal

Arealet kan ikke alltid fastsettes nøyaktig

Areal kan være komplisert eller umulig å måle opp nøyaktig fordi det er vanskelig å fastslå tykkelsen på innervegger, skjevheter i og utforming av bygningskonstruksjoner som karnapp, buer og vinkler som ikke er rette, åpne rom over flere etasjer og så videre.

Eiendommens markedsverdi kan ikke baseres på en matematisk beregning basert på antall kvadratmeter opplyst i rapporten. Opplysninger om areal kan altså ikke alene benyttes for å beregne eiendommens verdi.

Den bygningsakkyndige kan avdekke eventuelle bruksendringer og avvik i branncelleinddeling

Den bygningsakkyndige ser på byggetegninger hvis de er tilgjengelige og dette er en del av oppdraget, og vurderer bruken av boligen opp mot tegningene. Hvis den bygningsakkyndige avdekker at en bolig ikke ser ut til å være delt opp i brannceller etter kravene i byggt teknisk forskrift på befaringstidspunktet, skal det opplyses om dette.

Reglene om bruksendring og brannceller kan være kompliserte. Søk videre faglige råd om rapporten ikke gir deg svar. Den bygningsakkyndige kan ikke vurdere og svare på alle spørsmål, og kan heller ikke vite om kommunen kan gi unntak for kravene som gjelder. [Vil du vite mer?](#)

Om brannceller

En branncelle er hele eller avgrensede deler av en bygning hvor en brann fritt kan utvikle seg uten at den kan spre seg til andre bygninger eller andre deler av bygningen i løpet av en fastsatt tid.

Om bruksendring

Bruksendring er å endre bruken av et rom fra en tillatt bruk til en annen. Dette kan kreve søknad og tillatelse, for eksempel hvis du endrer et rom fra bod til soverom eller arbeidsrom, eller hvis du endrer en bolig til to separate boliger.

Rom for varig opphold har krav til takhøyde, romstørrelse, rømningsvei og lysforhold som må være oppfylt. Du kan søke kommunen om unntak for kravene, men kan ikke regne med å få unntak for krav som går på helse og sikkerhet, for eksempel krav til rømningsvei.

Bruksendring som krever godkjenning, og som ikke er søkt bruksendret, er ulovlig. Kommunen kan etter plan- og bygningsloven kapittel 32 forfølge overtredelser. Kommunen kan pålegge deg å avslutte den ulovlige bruken, eventuelt å rette eller tilbakeføre rommet til godkjent bruk.

Fritidsbolig

Etasje	Bruksareal BRA m ²			SUM	Terrasse- og balkongareal (TBA)	Ikke måleverdig areal (ALH)	Gulvareal (GUA)
	Internt bruksareal (BRA-i)	Eksternt bruksareal (BRA-e)	Innglasset balkong (BRA-b)				
Etasje	28			28	29		28
Hems						6	6
SUM	28				29	6	34
SUM BRA	28						

Romfordeling

Etasje	Internt bruksareal (BRA-i)	Eksternt bruksareal (BRA-e)	Innglasset balkong (BRA-b)
Etasje	Vindfang, stue/kjøkken, soverom		
Hems	Soverom		

Kommentar

Terrasse- og balkongareal (TBA) er samlet areal på altanen.

Lovlighet

Byggetegninger

Det foreligger ikke tegninger

Kommentar: Det foreligger ingen tegninger på hytten.

Nyere håndverkstjenester

Er det ifølge eier utført håndverkstjenester på boligen siste 5 år?

Ja Nei

Uthus

Etasje	Bruksareal BRA m ²			SUM	Terrasse- og balkongareal (TBA)
	Internt bruksareal (BRA-i)	Eksternt bruksareal (BRA-e)	Innglasset balkong (BRA-b)		
Etasje		5		5	
SUM		5			
SUM BRA	5				

Romfordeling

Etasje	Internt bruksareal (BRA-i)	Eksternt bruksareal (BRA-e)	Innglasset balkong (BRA-b)
Etasje		Bod, toalettrom	

Lovlighet

Byggetegninger

Det foreligger ikke tegninger

Kommentar: Det foreligger ingen tegninger på uthuset.

Nyere håndverkstjenester

Er det ifølge eier utført håndverkstjenester på boligen siste 5 år?

Ja Nei

Arealer

Befarings - og eiendomsopplysninger

Befaring

Dato	Til stede	Rolle
22.4.2026	John-Roger Hansen	Takstingeniør
	Olaf Karstensen	Takstingeniør

Matrikkeldata

Kommune	gnr.	bnr.	fnr.	snr.	Areal	Kilde	Eieforhold
1832 HEMNES	56	2	28	0	0 m ²	REGISTRERINGSBREV (Ambita)	Ikke relevant

Adresse

Europaveien 153

Hjemmelshaver

Holst Beate Kristin

Eiendomsopplysninger

Beliggenhet

Hytten ligger på oversiden av E6 ved Forneset helt ytterst i Finneidfjorden. Til sentrum av Mo i Rana er det ca 18 kilometer.

Adkomstvei

Privat stikkvei fra offentlig vei.

Tilknytning vann

Bygningen har ikke innlagt vann.

Tilknytning avløp

Bygningen har ikke innlagt avløp.

Regulering

Eiendommen ligger i et område avsatt til LNF-formål (landbruks-, natur-, og friluftsmål).
Kommuneplan: KA Hemnes. Ikrafttredelse 13.06.2006.

Om tomten

Festet naturtomt

Tinglyste/andre forhold

Det finnes ingen ferdigattest/midlertidig brukstillatelse i kommunens arkiver. Det ble ved lovendring 1.juli 2015 vedtatt at det ikke utstedes ferdigattest for tiltak det er søkt om før 1.januar 1998. Kjøper oppfordres til å ta kontakt med kommunen for ytterligere informasjon om ev. konsekvenser av dette.

Konsesjonsplikt

Eiendommen er ikke underlagt konsesjonsplikt.

Servitutter

Takstmannen besitter ingen informasjon om kjente servitutter tilhørende eiendommen.
Rekvirent/eier/selger plikter lese rapporten og opplyse om eventuelle kjente servitutter eller andre opplysninger som kan være relevante for eiendommen.

Heftelser

Takstmannen besitter ingen informasjon om kjente heftelser på eiendommen.
Rekvirent/eier/selger plikter lese rapporten og opplyse om eventuelle kjente heftelser eller andre opplysninger som kan være relevante for eiendommen.

Bebyggelsen

Bebyggelsen består av en frittstående fritidsbolig fra ca. 1969 bygd over ett plan. Bebyggelsen i nærområdet består i hovedsak av tilsvarende fritidsboliger og spredt boligbebyggelse

Forsikring

Selskap	Avtalenr	Type	Forsikringssum	Årlig premie
Ikke oppgitt	Ikke oppgitt	Fullverdi		4 500
Kommentar Årlig premie antatt av takstingeniøren.				

Bygninger på eiendommen

Uthus

**Anvendelse**

Vedbod/redskapsbod og utedo

Byggeår

1970

Kommentar

Byggeåret er basert på antagelser, og det er dermed usikkert når bygget er oppført.

Standard

Bygget har gjennomgående lav standard. Se nærmere beskrivelse under Konstruksjoner.

Vedlikehold

Bygget er gammelt og bærer preg av manglende vedlikehold og oppgraderinger. Se nærmere beskrivelse under Konstruksjoner.

Beskrivelse

Uthus oppført i enkel standard med innredet utedo og vedbod/redskapsbod.

Uthuset har enkel fundamentering med trepåler og stein.

Gulvåser av trevirke.

Enkel bindingsverkkonstruksjon med utvendig stående kledning.

Pulttak tekket med stålplatetekking-

Uthuset har generelt et stort etterslep av vedlikehold.

Bygget er ikke tilstandsvurdert ihht Forskrift til avhendingslova og NS3600. Dette er kun en enkel beskrivelse.



Kilder og vedlegg

Dokumenter

Beskrivelse	Dato	Kommentar	Status	Sider	Vedlagt
Energirapport	24.03.2026		Ikke gjennomgått		Nei
Kommunalinformasjon	25.03.2026		Ikke gjennomgått		Nei
Egenerklæringsskjema	25.03.2026		Ikke gjennomgått		Nei

Revisjoner

Versjon	Ny versjon	Kommentar
1	11.05.2026	

For gyldighet på rapporten se forside

Tilstandsrapportens avgrensninger

Forutsetninger

Struktur og referansenivå

Rapporten beskriver avvik, det vil si en tilstand som er dårligere enn referansenivået. Positive sider ved boligen, ut over det som kommer frem av tilstandsgradene, blir normalt ikke fremhevet.

Rapporten baserer seg på krav i forskrift til avhendingslova (tryggere bolighandel). For valg av tilstandsgrad blir NS 3600:2018 (teknisk tilstandsanalyse ved omsetning av bolig) lagt til grunn.

Bygningssakkyndig er ikke ansvarlig for tilbakeholdt eller uriktig informasjon, som har betydning for tilstandsvurderingen.

Presiseringer

Anslag på utbedringskostnader er sjablongmessig, og må ikke forveksles med en konkret vurdering eller tilbud fra entreprenør eller håndverker. Anslaget vil også avhenge av personlige preferanser og markedspris på materialer og tjenesteyter.

Tilstandsrapporten gjelder hovedbygget og tilleggsbygninger som den bygningssakkyndige anser at har nær tilknytning til funksjon som bolig.

Avvik er vurdert mot regler som gjaldt da boligen ble oppført, med mindre annet er spesifisert i forskrift til avhendingslova, eller gjeldende versjon av NS 3600.

Hulltaking ved våtrom, i rom under terreng eller andre bygningsdeler, krever eiers samtykke.

Befaring begrenses til visuelle observasjoner av tilgjengelige flater. Den bygningssakkyndige gjør ikke fysiske inngrep for å avdekke avvik, utover de som er beskrevet i forskrift til avhendingslova. Rapporten gir ingen garanti for at det ikke finnes skjulte feil eller mangler.

Flater som er skjult av snø eller på annen måte utilgjengelig, blir ikke kontrollert. Det blir ikke utført funksjonsprøving av bygningsdeler, med mindre dette kommer frem av forskrift til avhendingslova. Hvis det ikke er sikkerhetsmessig forsvarlig, vil ikke bygningssakkyndig undersøke taket fra utsiden.

Boligens tilbehør, hvite- og brunevarer og annet inventar, blir ikke vurdert. Dette gjelder også integrert tilbehør.

Stikkprøvetakninger er tilfeldig utvalgt, og kan innebære kontroll under overflaten med et spisst redskap eller lignende.

Uttrykk og definisjoner

Referansenivå: Kravet til bygningsdelen eller rommet på søknadstidspunktet.

Tilstand: Byggverkets eller bygningsdelens tekniske, funksjonelle eller estetiske status på et gitt tidspunkt.

Symptom: Forhold som gir indikasjon på hvilken tilstand et byggverk eller en bygningsdel befinner seg i. Benyttes ved beskrivelse av avvik og alder.

Skadegjørere: I hovedsak råte, sopp og skadedyr.

Fuktsøk: Overflatesøk med egnet søkeutstyr som fuktindikator eller visuelle observasjoner.

Fuktmåling: Måling av fuktinnhold i materiale eller i bakenforliggende konstruksjon ved bruk av egnet måleutstyr, blant annet hammerelektrode

og pigger.

Hulltaking: Boring av hull for inspeksjon og fuktmåling i risikoutsatte konstruksjoner.

Normal slitasje: Forventet slitasje av materiale i overflaten, basert på enkle, visuelle observasjoner. Kan vurderes sammen med bygningsdelens alder.

Areal

Areal fastsettes etter forskrift til avhendingslova og gjeldende versjon av NS 3940 (areal- og volumberegninger av bygninger).

Et rom kan være i strid med teknisk forskrift og mangle godkjenning hos kommunen for den aktuelle bruken, uten at dette får betydning for om arealet måles og oppgis i tilstandsrapporten. Når arealet måles tas det ikke hensyn til om arealet er lovlig oppført eller om bruken er lovlig, bruksendringer, lysforhold eller andre sikkerhetsmangler.

Rom som ligger utenfor boenheten, som eier har påvist eller opplyst at tilhører boenheten, er oppmålt og inkludert i BRA-e. Det er ikke fremvist dokumentasjon på at rommet tilhører boenheten, med mindre dette er angitt særskilt. Rom utenfor boenheten kan omdisponeres av borettslaget/sameiet, og dette kan påvirke boligens BRA-e.

Opplysninger om areal kan ikke alene benyttes for beregning av markedsverdi.

Personvern

Tilstandsrapporten er utarbeidet som en del av Fremtind Forsikring AS sitt takstkonsept. Fremtind Forsikring AS, iVerdi AS, takstforetaket og andre relevante interessenter benytter personopplysninger fra tilstandsrapporten for analyse- og statistikkformål, utvikling og drift av produkter og tjenester i takstbransjen og boligomsetningen. Fremtind Forsikring AS, iVerdi AS og takstforetaket, følger til enhver tid gjeldende personvernlovgivning.



Selgers egenerklæring

Egenerklæringen er boligselgers egen beskrivelse av tilstanden til boligen. Her kan du finne viktige opplysninger som du som kjøper bør vite om før du bestemmer deg for et eventuelt kjøp. Har du spørsmål til egenerklæringen kan du snakke med megleren som står for salget.

Selgere

Beate Kristin Holst

Boligen

- ◆ Boligen ble kjøpt 2024
- ◆ Selger har ikke bodd i boligen de 12 siste månedene
- ◆ Boligselger har **ikke** kjøpt boligselgerforsikring

Europaveien 153

8642 Finneidfjord

1832-56/2/28/0

Fremtind

Meglers oppdragsnummer: 1807260158

1



Våtrom, tak og fasade

1. Vet du om det er, eller har vært, feil eller skader på bad/våtrom?

♦ **Nei, ikke som jeg kjenner til**

2. Vet du om det er gjort arbeid på bad eller våtrom, enten av deg eller tidligere eiere?

♦ **Nei, ikke som jeg kjenner til**

3. Vet du om det finnes dokumentasjon på hvordan bad/våtrom er bygget opp?

♦ **Nei, ikke som jeg kjenner til**

4. Vet du om det er, eller har vært, vannlekkasje eller andre typer feil eller skader på tak, yttervegg, vinduer, dører, garasje, tilleggsbygninger eller lignende?

♦ **Ja**

Lekkasje fra tak eller dør i ytterkant.

Er det gjort tiltak, eller er feilen/skaden utbedret?

♦ **Nei, ikke som jeg kjenner til**

5. Vet du om det er utført arbeid på tak, yttervegg, vindu, dører eller annen fasade, enten av deg eller tidligere eiere?

♦ **Nei, ikke som jeg kjenner til**

6. Vet du om det er, eller har vært, feil eller skader på vinduene, som for eksempel kondens, fuktskader eller vanninntrengning? Eller er noen av vinduene i boligen punktert?

♦ **Ja**

Sprekk i stuevinduet.

Er det gjort tiltak, eller er feilen/skaden utbedret?

♦ **Nei, ikke som jeg kjenner til**

7. Vet du om det er utført arbeid på garasje eller øvrige tilleggsbygninger, av enten deg eller tidligere eiere?

♦ **Ja**

Ufaglært arbeid:

1. **Hvilket år ble jobben fullført?:** 2025

Beskrivelse av arbeidet: Ny håndlaget dør til utebod.

8. Vet du om det er, eller har vært, skjevheter eller setningsskader i boligen, støttemur, terrasse eller lignende?

♦ **Nei, ikke som jeg kjenner til**

Drenering, fukt og lekkasje

9. Vet du om det er, eller har vært, feil eller skader med dreneringen?

♦ **Nei, ikke som jeg kjenner til**



10. Vet du om det er, eller har vært, fukt, råte eller vanninntrengning i underetasje, kjeller eller krypkjeller?

♦ **Nei, ikke som jeg kjenner til**

11. Vet du om det er gjort arbeid med drenering, enten av deg eller tidligere eiere?

♦ **Nei, ikke som jeg kjenner til**

12. Vet du om det er, eller har vært, fukt, sopp eller råteskader i boligen/sameiet/borettslaget?

♦ **Nei, ikke som jeg kjenner til**

13. Vet du om det er, eller har vært, skadedyr eller sjenerende insekter på eiendommen eller i boligen?

♦ **Nei, ikke som jeg kjenner til**

Tekniske installasjoner

14. Vet du om det er, eller har vært, feil på vann- eller avløpsanlegg?

♦ **Nei, ikke som jeg kjenner til**

15. Vet du om det er gjort arbeid på vann og avløp, enten av deg eller tidligere eiere?

♦ **Nei, ikke som jeg kjenner til**

16. Vet du om eiendommen har privat vannforsyning, vannbrønn, septiktank, pumpekum, avløpskvern eller lignende?

♦ **Nei, ikke som jeg kjenner til**

17. Vet du om det er, eller har vært, feil eller skader knyttet til sentralfyr, radiator, ventilasjon, varmpumpe, kjøkkenvifte, badersvifte eller andre installasjoner?

♦ **Nei, ikke som jeg kjenner til**

18. Vet du om det er gjort arbeid på sentralfyr, radiator, ventilasjon, varmpumpe eller andre installasjoner, enten av deg eller tidligere eiere?

♦ **Nei, ikke som jeg kjenner til**

19. Vet du om det er, eller har vært, feil eller skader knyttet til ildsted eller pipe?

♦ **Nei, ikke som jeg kjenner til**

20. Vet du om det er gjort arbeid på ildsted eller pipe, enten av deg eller tidligere eiere?

♦ **Nei, ikke som jeg kjenner til**

21. Vet du om det finnes oljetank på eiendommen?

♦ **Nei, ikke som jeg kjenner til**

22. Vet du om det er, eller har vært, feil eller skader på det elektriske anlegget?

♦ **Nei, ikke som jeg kjenner til**

23. Vet du om det er gjort arbeid på det elektriske anlegget, enten av deg eller tidligere eiere?

♦ **Nei, ikke som jeg kjenner til**



Eiendommen og omgivelsene

24. Vet du om bruken av eiendommen eller området rundt kan endres av foreslåtte eller vedtatte reguleringsplaner, nabovarsel, offentlige vedtak eller lignende?

♦ **Nei, ikke som jeg kjenner til**

25. Vet du om det finnes kommunale pålegg, heftelser eller krav knyttet til eiendommen eller boligen?

♦ **Nei, ikke som jeg kjenner til**

26. Vet du om boligen eller eiendommen har blitt endret eller bygget ut etter opprinnelig byggeår, enten av deg eller tidligere eiere?

♦ **Nei, ikke som jeg kjenner til**

27. Vet du om kjelleren eller loftet er innredet etter opprinnelig byggeår, enten av deg eller tidligere eiere?

♦ **Nei, ikke som jeg kjenner til**

28. Vet du om det mangler midlertidige brukstillatelser eller ferdigattester fra kommunen?

♦ **Nei, ikke som jeg kjenner til**

29. Vet du om det har vært flom, ras, skred eller lignende på eiendommen, eller om den ligger i et fareområde?

♦ **Nei, ikke som jeg kjenner til**

30. Har eiendommen utleiedel, for eksempel en leilighet, hybel eller lignende?

♦ **Nei, ikke som jeg kjenner til**

31. Består boligen av flere, selvstendige boenheter?

♦ **Nei, ikke som jeg kjenner til**

32. Vet du om det er gjort radonmåling på eiendommen, enten av deg eller tidligere eiere?

♦ **Nei, ikke som jeg kjenner til**

33. Vet du om det finnes skaderapporter, tilstandsvurderinger, boligsalgsrapporter eller om det er utført målinger for boligen?

♦ **Nei, ikke som jeg kjenner til**

34. Vet du om noe i nabolaget som kan være plagsomt eller ubehagelig for kjøperen?

♦ **Nei, ikke som jeg kjenner til**

35. Vet du om du selv eller sameiet/borettslaget/laget/selskapet er innblandet i uenigheter eller konflikter rundt eiendommen?

♦ **Nei, ikke som jeg kjenner til**

36. Vet du om det finnes planer, vedtak eller forslag som kan føre til økte utgifter, som festeavgift, fellesutgifter, fellesgjeld eller kommunale avgifter?

♦ **Nei, ikke som jeg kjenner til**

Generelt



37. Har boligen garasje eller øvrige tilleggsbygninger?

♦ **Ja**

Vet du om det feil eller skader ved garasje eller øvrige tilleggsbygninger?

♦ **Nei, ikke som jeg kjenner til**

38. Vet du om det er gjort arbeid på eiendommen som ikke er nevnt i de andre spørsmålene?

♦ **Nei, ikke som jeg kjenner til**

39. Vet du om det er, eller har vært, feil på tilbehør som følger med eiendommen?

♦ **Nei, ikke som jeg kjenner til**

40. Er det bestilt Norgespris på strøm?

♦ **Nei**

41. Har du andre opplysninger om boligen eller eiendommen, utover det du har svart?

♦ **Nei, ikke som jeg kjenner til**

**Forretninger:**

Type	Dato	Rolle	Matrikkel	Arealendring
Etablering av feste	Forretning: 16.08.2004	Avgiver	1832/56/2	0,0
	Matrikkelført:	Mottaker	1832/56/2/28	0,0

Utskrift basert på matrikkeldata**Matrikkelenhetens registerbetegnelse og adresse**

Matrikkelenhet: Gårdsnr 56, Bruksnr 2, Festenr 28 **Kommune:** 1832 Hemnes

Adresse:
 Veiadresse: Europaveien 153, gatenr 6000 **Grunnkrets:** 107 Finneid øst
 8642 Finneidfjord **Valgkrets:** 4 Finneidfjord
 Oppdatert: 08.01.2020 **Kirkesogn:** 10030501 Hemnes

Eiendomsopplysninger

Matrikkel:

Type:	Bestående festegrunn	Tinglyst:	Ja	Reg.landbruksreg.:	Nei
Bruksnavn:		Matrikkelført:	Ja	Antall teiger:	1
Etableringsdato:	16.08.2004	Har festegrunn:	Nei	Seksjonert:	Nei
Areal:		Skyld:			
Arealkilde:					
Arealmerknad:	Fiktive grenser				

Om fullstendighet og nøyaktighet i matrikkelutskriften:

Ambita tar forbehold om at informasjon som hentes fra Matrikkelen kan avvike fra de faktiske forhold, og at grensepunkter mv. kan mangle helt eller delvis eller være feil registrert i Matrikkelen. Ambitas eiendomsutskrift viser arealet som er en geometrisk beregning basert på eiendommens grenselinjer. I de tilfeller grensene er markert som fiktive brukes i stedet oppgitt areal hvis dette finnes i Matrikkelen. Ambita er ikke ansvarlig for tap som oppstår som følge av feil i Eiendomsutskriften.

Ikke tinglyst eierforhold:

Ingen ikke tinglyste eierforhold registrert på matrikkelenheten.

Kulturminner:

Ingen kulturminner registrert på matrikkelenheten.

I Matrikkelen fremgår kun informasjon om fredet kulturminne der det er registrert i Riksantikvarens arkiv på eiendom og bygning. Kulturminner som ikke er registrert i Matrikkelen kan dermed allikevel forekomme på eiendommen. Merk at disse opplysningene ikke omfatter informasjon om eventuell verning / verneklasse for eiendom eller bygningsmasse.

Grunnforurensing:

Ingen grunnforurensing registrert på matrikkelenheten.

I Matrikkelen fremgår kun informasjon om grunnforurensning som eventuelt er registrert på eiendommen i forurensningsmyndighetenes arkiver. Grunnforurensning som ikke er registrert kan dermed allikevel forekomme på eiendommen.

Klage på vedtak i Matrikkelen:

Ingen klage registrert på matrikkelenheten.

Bebyggelsens arealer mv., antall boenheter**Bygning 1 av 2: Fritidsbygg(hyttersommerh. ol (Kilde: Massivregistrering)****Opplysninger om boliger/bruksenheter:**

Adresse	Type	BRA	Kjøkkenkode	Antall rom	Bad	WC
Europaveien 153	Fritidsbolig	26,0	Kjøkken			

Bygningsopplysninger:

Næringsgruppe:	Annet som ikke er næring	Bebygd areal:		Rammetillatelse:	
Bygningsstatus:	Tatt i bruk	BRA bolig:		Igangset.till.:	
Energikilde:		BRA annet:	26,0	Ferdigattest:	
Oppvarming:		BRA totalt:	26,0	Midl. brukstil.:	
Avløp:		Har heis:	Nei	Tatt ibruk (GAB):	
Vannforsyning:				Antall boliger:	1
Bygningsnr:	188264328			Antall etasjer:	1

Etasjeopplysninger:

Nr	Ant. boliger	BRA:	Bolig	Annet	Totalt	BTA:	Bolig	Annet	Totalt
H01				26,0	26,0				

Kulturminner:

Ingen kulturminner registrert på bygningen.

Bygning 2 av 2: Garasjeuth.anneks til fritidb**Opplysninger om boliger/bruksenheter:**

Adresse	Type	BRA	Kjøkkenkode	Antall rom	Bad	WC
Ingen registrert adresse	Unummerert bruksenhet					

Bygningsopplysninger:

Næringsgruppe:	Annet som ikke er næring	Bebygd areal:		Rammetillatelse:	
Bygningsstatus:	Tatt i bruk	BRA bolig:		Igangset.till.:	
Energikilde:		BRA annet:		Ferdigattest:	
Oppvarming:		BRA totalt:		Midl. brukstil.:	
Avløp:		Har heis:	Nei	Tatt ibruk (GAB):	
Vannforsyning:				Antall boliger:	
Bygningsnr:	17106597			Antall etasjer:	

Etasjeopplysninger:

Ingen etasjeopplysninger registrert på bygningen.

Kulturminner:

Ingen kulturminner registrert på bygningen.

Returneres til:

Skjøte¹⁾
TINGLYST
27 JAN. 2005
 RANA TINGRETT
 DAGBOKNR. 348

INNKOMMET
 26 JAN 2005
 RANA TINGRETT

Opplysningene i feltene 1-6 registreres i grunnboken

1. Eiendommen(e) ²⁾					
Kommunenr./Kommunenavn	Gnr.	Bnr.	Festenr.	Seksjonsnr.	Ideell andel
1832 HEMNES	56	2	28		
Overdragelsen gjelder bygg på festet grunn <input type="checkbox"/> Nei <input checked="" type="checkbox"/> Ja			Overdragelsen omfatter transport av festeretten <input type="checkbox"/> Nei <input checked="" type="checkbox"/> Ja		
Godkjenning fra bortfester er ikke nødvendig i h.t. tomtefesteloven kapittel 4 eller avtale <input type="checkbox"/> Nei <input type="checkbox"/> Ja			Bortfester har godkjent overdragelsen og underskrevet i felt for underskrifter og bekreftelser <input type="checkbox"/> Nei <input checked="" type="checkbox"/> Ja		
Beskaffenhets					
<input checked="" type="checkbox"/> 1. Bebygg <input type="checkbox"/> 2. Ubebygg					
Bruk av grunn					
<input type="checkbox"/> Bolig-eiendom <input checked="" type="checkbox"/> Fritids-eiendom <input type="checkbox"/> Forretning/kontor <input type="checkbox"/> Industri <input type="checkbox"/> L. Landbruk <input type="checkbox"/> K. Off. vei <input type="checkbox"/> A. Annet					
Type bolig					
<input type="checkbox"/> FB enebolig <input type="checkbox"/> TB bolig <input type="checkbox"/> RK kjøde <input type="checkbox"/> BL leilighet <input checked="" type="checkbox"/> AN Annet					

2. Kjøpesum	
Kr 40.000	Utløst til salg på det frie marked <input type="checkbox"/> Ja <input checked="" type="checkbox"/> Nei
Omsetningstype	
<input checked="" type="checkbox"/> 1. Fritt salg <input type="checkbox"/> 2. Gave (helt eller delvis) <input type="checkbox"/> 3. Ekspropriasjon <input type="checkbox"/> 4. Tvarauks	
Kjøpesummen er oppgjort på avtalt måte.	

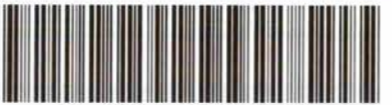
 Doknr: 348 Tinglyst: 27.01.2005 Emb. 072
 STATENS KARTVERK FAST EIENDOM

3. Salgsverdi/avgiftsgrunnlag ³⁾	
Kr 40.000	

4. Overdras fra			
Fødselsnr./Org.nr. (11/9 siffer) ⁴⁾	Navn		Ideell andel
150326	INGVALD H.J. KARLSEN		1/1

5. Til			
Fødselsnr./Org.nr. (11/9 siffer) ⁴⁾	Navn	Fast bosatt i Norge	Ideell andel
070850	MARY ELFRIDA BOLDERMO	<input checked="" type="checkbox"/> Ja <input type="checkbox"/> Nei	1/1
		<input type="checkbox"/> Ja <input type="checkbox"/> Nei	
		<input type="checkbox"/> Ja <input type="checkbox"/> Nei	
		<input type="checkbox"/> Ja <input type="checkbox"/> Nei	

6. Særskilte avtaler
OBS! Her påføres kun opplysninger som skal og kan tinglyses

Nr. 700048 På lager: Sem & Stenersen Prokom AS, Oslo 12-2001

Andre avtaler (som ikke skal tinglyses)
7. Kjøpers/erverters erklæring ved overtagelse av boligseksjon⁵⁾ Jeg/vi erklærer at mitt/vårt erverv av seksjonen ikke strider med bestemmelsen i eierseksjonsloven § 22, 3. ledd. Sted, dato Kjøpers/erverters underskrift Gjentas med maskin eller blokkbokstaver
8. Erklæring om sivilstand m.v.⁶⁾ 1. Er utsteder(ne) gift eller registrert(e) partner(e)? <input type="checkbox"/> Ja <input type="checkbox"/> Nei Hvis ja, må også spørsmål 2 besvares 2. Er utstederne gift eller registrerte partnere med hverandre og begge underskriver som utsteder? <input type="checkbox"/> Ja <input type="checkbox"/> Nei Hvis nei, må også spørsmål 3 besvares 3. Gjelder overtagelsen bolig som utsteder(ne) og dennes (deres) ektefelle(r) eller registrert(e) partner(e) bruker som felles bolig? <input type="checkbox"/> Ja <input type="checkbox"/> Nei Hvis ja, må ektefellen(e)/registrert(e) partner(e) samtykke i overtagelsen.
9. Underskrifter og bekreftelser Sted, dato Utsteders underskrift ⁷⁾ Gjentas med maskin eller blokkbokstaver Som ektefelle/registrert partner samtykker jeg i overtagelsen Dato Ektefelles/registrert partners underskrift Gjentas med maskin eller blokkbokstaver ⁸⁾ Jeg/vi bekrefter at underskriver(ne) er over 18 år og har underskrevet eller vedkjent seg sin(e) underskrift(er) på dette dokument i mitt/vårt nærvær. Jeg/vi er myndig(e) og bosatt i Norge. 1. vitneunderskrift Gjentas med maskin eller blokkbokstaver Adresse 2. vitneunderskrift Gjentas med maskin eller blokkbokstaver Adresse Bortfesteres underskrift Gjentas med maskin eller blokkbokstaver

10. Erklæring om sivilstand m.v. for hjemmelshaver ⁷⁾	
1. Er hjemmelshaver(ne) gift eller registrert(e) partner(e)?	
<input checked="" type="checkbox"/> Ja <input type="checkbox"/> Nei	Hvis ja, må også spørsmål 2 besvares
2. Er hjemmelshaverne gift eller registrerte partnere med hverandre og begge underskriver som hjemmelshavere?	
<input checked="" type="checkbox"/> Ja <input type="checkbox"/> Nei	Hvis nei, må også spørsmål 3 besvares
3. Gjelder overdragelsen bolig som hjemmelshaver(ne) og dennes (deres) ektefelle(r) eller registrerte partner(e) bruker som felles bolig?	
<input type="checkbox"/> Ja <input checked="" type="checkbox"/> Nei	Hvis ja, må ektefellen(e)/registrert(e) partner(e) samtykke i overdragelsen.

11. Underskrifter og bekreftelser	
Som eier/fester (hjemmelshaver) samtykker jeg i overdragelsen	
Sted, dato MO den 14. mai 2004	
Hjemmelshavers underskrift Ingvald H. J. Karlsen	Gjentas med maskin eller blokkbokstaver INGVALD H. J. KARLSEN
	Fødselsnr. (11 siffer) Organisasjonsnr. (9 siffer) 150326
Som hjemmelshavers ektefelle/registrert partner samtykker jeg i overdragelsen	
Dato	Ektefelle/registrert partners underskrift
	Sissel Jorid Karlsen
Gjentas med maskin eller blokkbokstaver SISSEL JORID KARLSEN	
8) Jeg/vi bekrefter at underskriver(ne) er over 18 år, og har underskrevet eller vedkjent seg sin(e) underskrift(er) på dette dokument i mitt/vårt nærvær. Jeg/vi er myndig(e) og bosatt i Norge.	
1. vitneunderskrift	Gjentas med maskin eller blokkbokstaver
Jakob Johan Skreslett	JAKOB JOHAN SKRESLETT
Adresse Meland 8646 Korgen	
2. vitneunderskrift	Gjentas med maskin eller blokkbokstaver
Torill Magdalena Skreslett	TORILL MAGDALENA SKRESLETT
Adresse MELAND 8646 Korgen	

Noter:	
1)	Med dokument til tinglysning skal det følge en gjenpart skrevet på tinglysningspapir. Tinglysningsgebyr og dokumentavgift må være betalt før dokument kan tinglyses.
2)	Dersom eiendommen har underfestenummer (ufnr.) kan felt for seksjonsnummer (snr.) nyttes.
3)	Dokumentavgiften er knyttet til eiendommens salgsverdi. Dersom kjøpesummen tilsvarende salgsverdi, er det tilstrekkelig å fylle ut dette beløpsfelt. Feltet salgsverdi/avgiftsgrunnlag skal fylles ut dersom kjøpesummen er lavere enn dette. Fylles begge felt ut skal salgsverdi/avgiftsgrunnlag alltid være det høyeste, unntatt tilfeller etter dokumentavgiftvedtakets § 1, 2. ledd og § 3.
4)	Det er Enhetsregisterets organisasjonsnummer som skal nyttes.
5)	Feltet kan sløyfes dersom dokumentet ikke gjelder overdragelse av boligseksjon.
6)	Separerte regnes som gifte, og boligen må vanligvis fortsatt regnes som felles. Samboere regnes som ugifte/uregistrerte, og samtykkepåtegningen er vanligvis bare nødvendig dersom begge er hjemmelshavere.
7)	Dersom utstederen ikke er hjemmelshaver, må hjemmelshaveren godkjenne overdragelsen ved særskilt påtegning med vitnebekreftelse, og om nødvendig med tilsvarende erklæring om sivilstand eller med ektefellesamtykke.
8)	Dersom utstederen/hjemmelshaveren ikke er offentlig myndighet, må utstederens/hjemmelshaverens underskrift bekreftes. Dette kan bl.a. gjøres av to vitner som er myndige og bosatt i Norge, eller av lensmann, lensmannsbetjent, advokat, autorisert advokatfullmektig og autorisert eiendomsmeidler. Utstederen, erververen og erververens ektefelle/registrerte partner, foreldre, barn eller søsken kan ikke bekrefte utstederens underskrift.

Festekontrakt				
TINGLYST				
27 JAN. 2005				
RANA TINGRETT				
DAGBOKNR.: 348				
Opplysningene i feltene 1-7 registreres i grunnboken.				
1. Eiendommen(e)				
Kommunenr. Kommunnavn	Gnr.	Bnr.	Festenr.	Underfestenr.
1832 HEMNES	56	2	28	
Beskaffenhet				
<input checked="" type="checkbox"/> 1 Bebygd ¹⁾ <input type="checkbox"/> 2 Ubebygd				
Hva skal grunnen brukes til?				
<input type="checkbox"/> Bolig- <input checked="" type="checkbox"/> Fritids- <input type="checkbox"/> Forretning/ <input type="checkbox"/> I Industri <input type="checkbox"/> L Landbruk <input type="checkbox"/> K Off. vei <input type="checkbox"/> A Annet				
eiendom <input checked="" type="checkbox"/> eiendom				
2. Bortfestes av				
Fødselsnr./Org.nr. (11/9 siffer) ²⁾	Navn			Ideell andel
050846	Algot Berg			
3. Til				
Fødselsnr./Org.nr. (11/9 siffer) ²⁾	Navn			Ideell andel
07,08,50	Mary Boldermo			
4. Festeavgift pr. år				
Kr. 1.300,-				
5. Festetid				
Antall år	Regnet fra - dato			
80 år	1/1 -96			
6. Panterett for festeavgiften ³⁾				
Bortfesteren har panterett i festeretten og bygninger på tomten for inntil		3	års forfalt festeavgift.	
Bortfesterens panterett skal ha 1. prioritet/prioritet etter				
7. Supplerende tekst ⁴⁾				
Obs! Her påføres kun opplysninger som skal og kan tinglyses				
Overdragelse av festeretten med bebyggelse kan bare skje med eierens samtykke, men samtykke kan ikke nektes uten saklig grunn.				
Framleie av festeretten er ikke tillatt.				
Noter:				
1) Det må utstedes skjøte på bebyggelsen dersom denne skal overdras samtidig.				
2) Det er Enhetsregisterets organisasjonsnummer som skal nyttes.				
3) Dersom intet sies her har man lovfestet pant for 3 års forfalt festeavgift iht. tomtefesteloven (§14).				
4) Det er bare rettsstiftelser som skal (og kan) tinglyses som skal inn her. Som eksempel nevnes eventuelle begrensninger i retten til overdragelse av festeretten.				

8. Rettigheter og vilkår			
Feste- kontrakten er i sam- svar med: (sett X)	<input checked="" type="checkbox"/> Kartforretning/målebrev	Datert 30/9.2004	
	<input checked="" type="checkbox"/> Attest etter delingsloven § 2-6 fra kommunen	Datert 16/8-04	hvoretter tomten er påvist på kart eller i marka.
Innløs- ningsrett (sett X)	<input type="checkbox"/> Festeren har rett til å innløse tomten etter år, eller ved utløpet av festetiden, etter tomteverdien på den tid festet ble stiftet. Innløsningssummen omregnes etter endringer i pengeverdien fra stiftelsestidspunktet til innløsningstidspunktet. Det beregnes tillegg eller fradrag for halvparten av den endring i tomteverdien i festetiden som ikke skriver seg fra endringer i pengeverdien eller fra festeren, og forøvrig etter bestemmelser i lov om tomtefeste. I tilfelle partene ikke blir enige om innløsningsprisen, fastsettes denne etter bestemmelser i lov om tomtefeste, § 36.		
	<input checked="" type="checkbox"/> Festeren har ikke innløsningsrett. En eventuell forlengelse av festet skjer etter avtale mellom partene etter bestemmelser i §§ 10 og 36 i lov om tomtefeste.		
Over- dragelse og pant- settelse	Festeren har rett til å overdra og pantsette festeretten. Pantsettelsen av festeretten skal skje sammen med alle festerens rettigheter samt bygninger som er eller blir oppført, jf. tomtefesteloven § 18 og panteloven § 2 - 3. De rettigheter og plikter som er tillagt partene går ved overdragelse over på deres retts etterfølgere. NB! Begrensninger i retten til overdragelse føres opp under felt 7 på første side.		
Vilkår til fordel for panthavere	Så lenge det løper lån med pant i festeretten skal: a. festekontrakten ikke løpe ut, selv om kortere festetid er avtalt, b. tomten ikke kunne forlanges ryddiggjort, c. bortfesteren bare ha prioritet for inntil ett års forfalt festeavgift, foruten retten til framtidig avgift, med prioritet foran panthaverne.		
Omkost- ninger	Utgifter i forbindelse med tomten og festekontrakten dekkes av: Fester.		
	(herunder gebyr for kartforretning/oppmåling, pristakst, dokumentavgift og tinglysningsgebyr og eventuell tariffmessig meglerprovisjon).		
Tvister etc.	Eventuelle tvister som måtte utspinge av denne festekontrakt avgjøres etter bestemmelser i lov om tomtefeste, som gjelder helt ut for denne kontrakt. Den rettskrets som eiendommen ligger i vedtas som verneeting. Det er en forutsetning for denne festekontrakt at festeren får konsesjon dersom bortfesteren er konsesjonspliktig.		
Øvrige rettigheter og vilkår (som ikke skal ting- lyses)			

Denne festekontrakten er utstedt i 2 eksemplarer, ett til hver av partene.

9. Underskrifter	
Sted, dato	Førnes 19/1-05
Bortfesterens underskrift	Gjentas med maskin eller blokkbokstaver Algot Berg
Sted, dato	Førnes 19/1-05
Festers underskrift	Gjentas med maskin eller blokkbokstaver Mary Boldermo

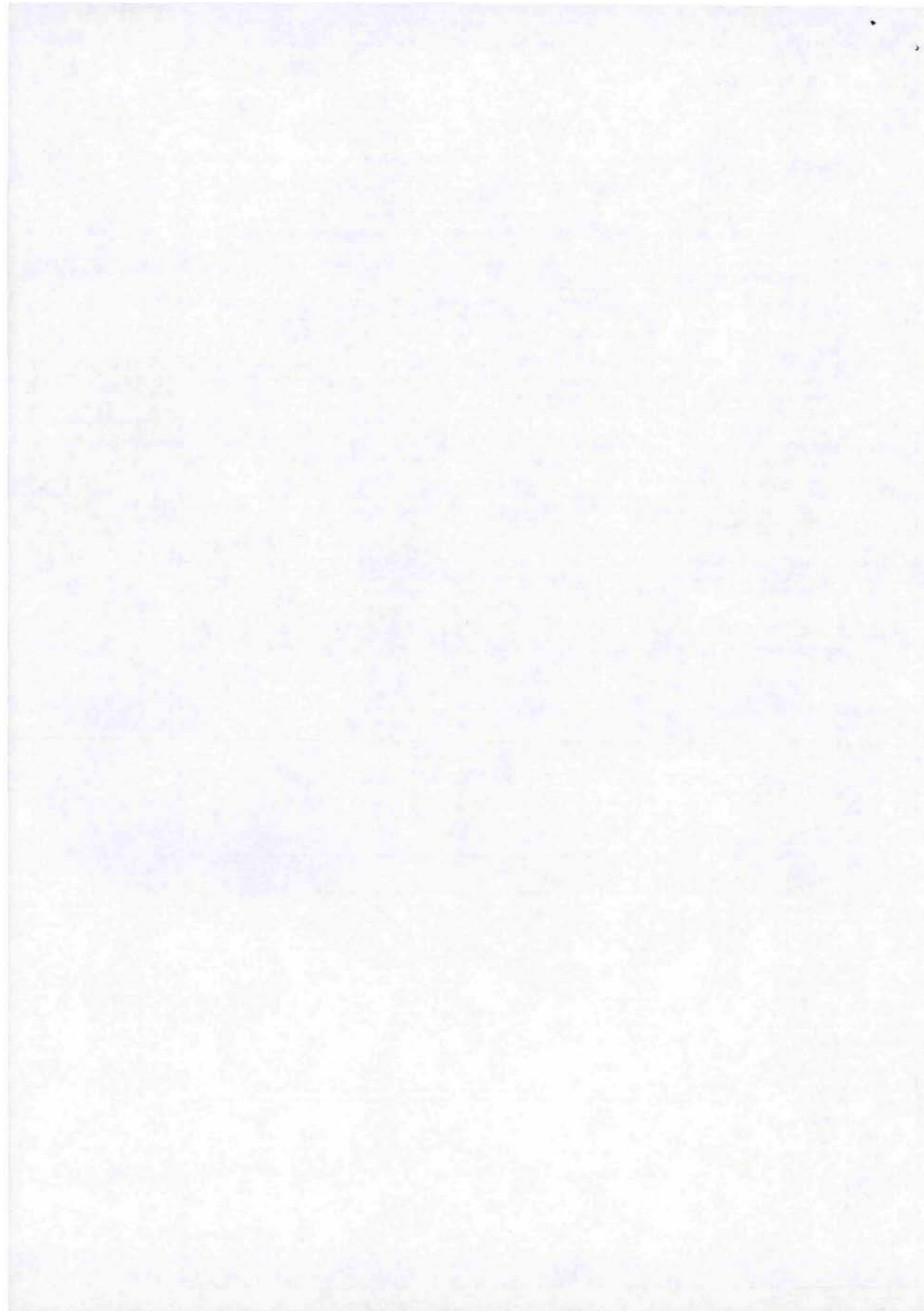

Kommune	1832 Hemnes	INNKOMMET 3 0 SEPT. 2004 RANA TINGRETT
---------	-----------------------	--

REGISTRERINGSBREV FOR GRUNNEIENDOM/ FESTEGRUNN

J.nr.	04/1039
Registreringsbrev nr.	26S038

Registreringsbrev for			
	Gnr.	Bnr.	Festenr.
	56	2	28
Eiendom	Bruksnavn/adresse 8642 Finneidfjord		
Representasjonspunkt	N 917056	Ø 29131	
	Kartblad DS192-1-61	X Landsnett	

Delingsloven § 4-2 første ledd
Kommunen skal tinglyse målebrev, midlertidig forretning og registreringsbrev som er nødvendig for å opprette registerenheten i grunnboken, snarest mulig og senest når klagefristen er utløpt. Det samme gjelder målebrev som gir uttrykk for at det som ledd i kartforretningen er foretatt arealoverføring etter reglene om grensejustering.

Beskrivelse av eiendommen (se også kartutsnitt)

Tildeling av registernummer til eksisterende uregistrert festegrund av gnr. 56 bnr. 2, Førnesset i Hemnes. Gjelder fritidsbebyggelse med beliggenhet som vist på kart.

Registreringsbrevet er utstedt i forbindelse med

Rekvirent	Navn Algot Berg
<input checked="" type="checkbox"/>	Registrering av eksisterende uregistrert grunn (delingsloven § 4 - 1, forskriftene del 27) Aktuell eier (innføres i GAB) Mary Boldermo Registreringen er kunngjort etter forskriftenes pkt. 13.6. Registreringen er ikke påklaget/klagen er ikke tatt til følge. Ved registreringen er eierforhold og nøyaktig grense ikke fastlagt med bindende virkning. Registreringsbrevet gir ikke selvstendig grunnlag for grunnbokshjemmel, se tinglysingsloven §§ 38a og 38 b.
<input type="checkbox"/>	Delingsforretning vedr. fradeling av teig (delingsloven § 3-1, forskriftenes del 27) Gnr. Bnr. Bestyrer ved forretningen
<input type="checkbox"/>	Tildeling av registernr. til festerett som det ikke holdes kar Grunneiers navn



Doknr: 4484 Tinglyst: 30.09.2004 Emb. 072
STATENS KARTVERK FAST EIENDOM

Underskrift

Sted	Dato	Underskrift	Underskrift
Korgen	16.8.2004	Håkon Økland Enhetsleder	Kjetil Sjøvik Ingeniør

GAB

Registreringsstempel
HEMNES KOMMUNE Oppmålingsmyndigheten 8646 Korgen

Tinglysing (jf delingsloven § 4-2)

Dagbokstempel
TINGLYST 3 0 SEPT. 2004 RANA TINGRETT DAGBOKNR. 4484

GEMINI

Gnr. 56	Bnr. 2	Festnr. 28	KARTUTSNITT		
Representasjonspunkt N 917056 Ø 29131			J.nr. 04/1039		
Kartblad NGO IV	DS192-1-61	X Landsnett	Registreringsbrev nr 26S038		
Målestokk 1: 5000	Areal	m ²			
Punkt 1	N-koord 917056,13	Ø-koord 29131,49	Lengde	Radius	Beskrivelse 4011

Gnr. 56 bnr. 2 fnr. 28
Målestokk 1:5000



Helgeland
Avfallsforedling
IKS

Mo i Rana 26.03.2026

Kommune:	1832	Gnr:	56	Bnr:	2	Fnr:	28	Snr:	0
Eiendom/gate:	Europaveien 153								

Bestilt produkt	Årsgebyr renovasjon/septik
-----------------	----------------------------

BESKRIVELSE	RENOVASJON
Type abonnement	Ikke aktuelt
Årsgebyr inkl. mva	
Antall terminer	
Fakturert t.o.m	

BESKRIVELSE	SEPTIK
Type abonnement/tank	Ikke aktuelt
Gebyr pr.tømming inkl. mva	
Siste tømming	
Tømmefrekvens	



Hemnes Kommune

Adresse Postboks 100, 8646
Telefon 75197000

Utskriftsdato: 26.03.2026

Opplysninger til eiendomsmegler

EM §6-7 Tilknytning til vei, vann og avløp

Kilde: Hemnes Kommune

Gjelder eiendom

Kommunenr.: 1832 **Gårdsnr.:** 56 **Bruksnr.:** 2 **Festenr.:** 28

Adresse: Europaveien 153, 8642 FINNEIDFJORD

Referanse: 1807260158

Vann	Eiendommen er ikke tilknyttet offentlig nett.
Avløp	Eiendommen er ikke tilknyttet offentlig eller privat nett
Vei	Eiendommen er tilknyttet privat vei.
Pålegg	Det foreligger ikke pålegg om endring av tilknytningsforhold.

FORBEHOLD VED UTLEVERING AV INFORMASJON I FORBINDELSE MED EIENDOMSFORESPØRSLER.

Det tas forbehold om at det kan være avvik i våre registre/kart/arkiv i forhold til den faktiske situasjonen og at det kan foreligge forhold omkring eiendom og bygninger som kommunen ikke er kjent med. Brukere av informasjonen må derfor være bevisst på sammenheng og formål som den benyttes i, og bruke informasjonen kritisk.

Utskrifter fra det digitale kartverket i form av papirkart, kan inneholde linjer som lett kan føre til misforståelser. Dette gjelder ofte karttemaer som ledninger og eiendomsgrenser som i mange tilfelle kan være unøyaktige. For eksempel må derfor ikke gravearbeider på ledninger foretas uten påvisning av ledningen i marka.

Kommunen kan ikke stilles økonomisk ansvarlig for bruk av informasjon som oppgis i sammenheng med eiendomsforespørsler.



Hemnes Kommune

Adresse Postboks 100, 8646
Telefon 75197000

Utskriftsdato: 25.03.2026

Opplysninger til eiendomsmegler

EM §6-7 Restanser og legalpant

Kilde: Hemnes Kommune

Gjelder eiendom

Kommunenr.: 1832 **Gårdsnr.:** 56 **Bruksnr.:** 2 **Festenr.:** 28

Adresse: Europaveien 153, 8642 FINNEIDFJORD

Referanse: 1807260158

Ubetalte gebyrer og eiendomsskatt

Det finnes ingen ubetalte gebyrer eller skyldig eiendomsskatt.

Inkasso/legalpant

Det finnes ikke inkassokrav/legalpant på eiendommen.

FORBEHOLD VED UTLEVERING AV INFORMASJON I FORBINDELSE MED EIENDOMSFORESPØRSLER.

Det tas forbehold om at det kan være avvik i våre registre/kart/arkiv i forhold til den faktiske situasjonen og at det kan foreligge forhold omkring eiendom og bygninger som kommunen ikke er kjent med. Brukere av informasjonen må derfor være bevisst på sammenheng og formål som den benyttes i, og bruke informasjonen kritisk.

Utskrifter fra det digitale kartverket i form av papirkart, kan inneholde linjer som lett kan føre til misforståelser. Dette gjelder ofte karttemaer som ledninger og eiendomsgrenser som i mange tilfelle kan være unøyaktige. For eksempel må derfor ikke gravearbeider på ledninger foretas uten påvisning av ledningen i marka.

Kommunen kan ikke stilles økonomisk ansvarlig for bruk av informasjon som oppgis i sammenheng med eiendomsforespørsler.



Opplysninger til eiendomsmeidler

EM §6-7 Planstatus

Kilde: Hemnes Kommune

Gjelder eiendom

Kommunenr.: 1832 Gårdsnr.: 56 Bruksnr.: 2 Festenr.: 28

Adresse: Europaveien 153, 8642 FINNEIDFJORD

Referanse: 1807260158

Status reguleringsplan	
Planen vedlagt	Ja
Eiendommen ligger i regulert område	Ja
Navn på plan	Reguleringsplan E6 Urlandå - Skamdal
Reguleringsformål	Fritidsbebyggelse, Fritidsformål

Eksisterer det planforslag som berører eiendommen: Nei

Eksisterer det igangsatt planlegging som berører eiendommen: Nei

Vedlegg
2 vedlegg

FORBEHOLD VED UTLEVERING AV INFORMASJON I FORBINDELSE MED EIENDOMSFORESPØRSLER.

Det tas forbehold om at det kan være avvik i våre registre/kart/arkiv i forhold til den faktiske situasjonen og at det kan foreligge forhold omkring eiendom og bygninger som kommunen ikke er kjent med. Brukere av informasjonen må derfor være bevisst på sammenheng og formål som den benyttes i, og bruke informasjonen kritisk.

Utskrifter fra det digitale kartverket i form av papirkart, kan inneholde linjer som lett kan føre til misforståelser. Dette gjelder ofte karttemaer som ledninger og eiendomsgrenser som i mange tilfelle kan være unøyaktige. For eksempel må derfor ikke gravearbeider på ledninger foretas uten påvisning av ledningen i marka.

Kommunen kan ikke stilles økonomisk ansvarlig for bruk av informasjon som oppgis i sammenheng med eiendomsforespørsler.

6 REGULERINGSBESTEMMELSER

REGULERINGSBESTEMMELSER

for forslag til reguleringsplan

”E6 Urlandå - Skamdal”

Plandato
Juli-2008

Revidert

Vedtatt

18/12-08, k-sak 75/08 em

§ 1 Generelt

I medhold av plan- og bygningslovens § 26 gjelder disse reguleringsbestemmelsene for det området som på plankartet er avgrenset med reguleringsgrense.

I medhold av plan- og bygningsloven § 25 er planområdet regulert til følgende formål:

Byggeområder: Områder med frittliggende småhusbebyggelse
Områder for fritidsbebyggelse

Landbruksområder : Landbruksområder

Offentlig Trafikkområde : Offentlig trafikkområde

Spesialområde : Privat veg
Massedeponi/jord-/skogbruk
Riggområde/jord-/skogbruk

Fellesområder : Felles avkjørsel

Fareområder: Høgspenlinje

§ 2 Fellesbestemmelser

2.1 Etter Veglovens § 29 er byggegrensen 50 m fra senterlinje riksveg.

2.2 I frisktsoner tillates det ikke plassert gjenstander eller vegetasjon som er høyere enn 0,5 m over vegens nivå. Parkering i frisktsoner er ikke tillatt.

2.3 Terrenginngrep i forbindelse med veganlegg skal skje mest mulig skånsomt. Vegskjæringer og – fyllinger skal revegeteres og behandles på tilfredsstillende måte.

2.4 Tiltakshaver skal anlegge og ferdigstille deponier slik at de ikke blir til fare eller vesentlig ulempe for natur- og miljøforhold eller landbruksnæring i tilgrensende områder.

2.5 Riggområder tillates benyttet til all virksomhet som er nødvendig for gjennomføring av veganlegget, herunder midlertidige bygninger og anlegg, lagring mv. Når områdene tas i bruk, skal de sikres på forsvarlig måte.

2.6 Ved eventuelle funn av kulturminner skal arbeidet stanses, og melding sendes Sametinget og Nordland fylkeskommune, kulturetaten.

- 2.7 Dispensasjon fra eller mindre vesentlig endring i denne planen kan gjøres av det faste utvalg for plansaker i henhold til bestemmelsene i plan- og bygningsloven. Når regionvegkontoret som følge av tekniske forhold i gjennomføringsperioden benytter sin rett etter pbl § 28-1 til å gjøre mindre vesentlige endringer, skal disse rapporteres til kommunen som planmyndighet.
- 2.8 Miljødepartementets retningslinje for behandling av støy i arealplanlegging (T-1442) skal legges til grunn for dimensjonering av støytiltak i reguleringsplanen. Støygrensen er $L_{den} = 55$ dBA ved uteplass og utenfor rom med støyfølsom bruk.
- 2.9 For bygninger med støyfølsom bruk som etter fastlagte skjermingstiltak likevel får støynivå over $L_{den} = 55$ dBA, skal utbygger gi tilbud om lokal skjerm og/eller fasadetiltak/ ventilasjonsanlegg, slik at alle oppholds- og soverom får tilfredsstillende luftkvalitet, innendørs støy og støynivå på privat uteplass. Tilfredsstillende støynivå er i utgangspunktet høyst $L_{pAeq24h} = 30$ dBA innendørs og lik eller under $L_{den} = 55$ dBA på privat uteplass. Nødvendige isoleringstiltak og lokal skjerming skal byggemeldes.

§ 3 Byggeområder (PBL §25 nr. 1) - Hemnes og Rana kommuner

BA Byggeområder

Formålet er byggeområde for frittliggende småhusbebyggelse. Bebyggelsen skal utformes som frittliggende bygninger og kan oppføres i inntil 2 etasjer. Gesimshøyden skal ikke overstige 6,5 m. Takvinkelen skal være mellom 22 og 45 grader.

Garasjer, uthus og lignende skal være tilpasset bolighuset med hensyn til materialvalg, form og farge.

Tillatt bebygd areal skal ikke overstige 30 % BYA. Det vises til rundskriv T 1459.

F Fritidsbebyggelse (kun Hemnes kommune)

Formålet er byggeområde for fritidsbebyggelse.

Tillatt bebygd areal skal ikke overskride 12 % BYA (%BYA=12 %, se rundskriv T 1459)

§ 4 Landbruksområder (PBL § 25 nr. 2) - Hemnes og Rana kommuner

L Landbruksområde

Formålet er landbruksområde.

§ 5 Offentlige trafikkområder (PBL § 25 nr. 3) - Hemnes og Rana kommuner

T1 Offentlig trafikkområde

Formålet omfatter arealer til kjøreveg, vegkryss, busslommer, stopplommer, stopplass, vekt plass, turveg, gammel vegsløyfe forbi Skandal, grøft- og skråningsareal, motfyllinger, bruer, underganger, rekkverk, støttemurer, støytiltak, og andre anlegg som naturlig tilhører ny veg. I anleggsperioden skal det være muligheter for å anordne riggområder og midlertidig deponering av masser i området T1.

Anlegg av trafikkområder skal utformes etter byggeplaner som detaljert viser utforming av vegger, vegutstyr, beplantning, skråntak og murer med mer. I forbindelse med utarbeidelse av byggeplaner skal det lages plan for alle nødvendige omlegginger av kabler og ledninger.

Avkjørsler til eiendommer er vist med avkjørselspiler i planen.

T2 Offentlig trafikkområde

Formålet omfatter arealer til jernbanen

§ 6 Spesialområder (pbl § 25 nr.6) – Hemnes kommune

Formålet omfatter arealer til deponiområder, regulerte frisktsoner, private vegger. Driftsveger for landbruket skal anlegges i veiklasse 8 (i henhold til "Normaler for landbruksveier", landbruksdep 1997). Private vegger for boliger og hytter anlegges i minimum 3 meters bredde.

S1 Spesialområde massedeponi

Området reguleres til massedeponi hvor stein- og jordmasser fra arbeidet med E6 kan deponeres. Adkomstveg med standard som er tilstrekkelig for driften skal inngå. Området skal etter anleggsperioden tildekkes med stedegne vekstmasser, revegeteres og tilbakeføres til landbruksformål. Eventuelle bekker som berøres må på tilfredsstillende måte sikres fortsatt løp. Det vil ikke være i strid med formålet å bruke arealet nærmest E6 til lunneplass etter anleggsperioden er avsluttet. Deponiets høyde i dette området kan være inntil 2,5 m over høyde ny E6.

§ 7 Spesialområder (PBL § 25 nr.6) – Rana kommune

Formålet omfatter arealer til deponiområder, midlertidige riggområder og private vegger. Driftsveger for landbruket skal anlegges i veiklasse 8 (i henhold til "normaler for landbruksveier, landbruksdep 1997). Private vegger for boliger og hytter anlegges i minimum 3 meters bredde.

S2 Spesialområde privat veg

Gjelder adkomstveg inkl. bru over jernbanen til Yttervik camping. Arealet under brua tilhører Jernbanen, reguleringsformål offentlig trafikkareal T2.

S3 og S4 Spesialområde midlertidig riggområde

Området kan i anleggsperioden benyttes til riggområde. Adkomstveg med standard som er tilstrekkelig for driften skal inngå. Området kan brukes til mellomagring av masser. Området skal etter at anleggsperioden er over tildekkes med stedegne vekstmasser og tilbakeføres til landbruksformål. Matjord ivaretas for senere bruk ved at den skaves av og mellomagres i ranker, som ikke blandes med andre vekstmasser/løsmasser.

S5, S6 og S7 Spesialområde massedeponi

Området reguleres til massedeponi hvor stein- og jordmasser fra arbeidet med E6 kan deponeres. Adkomstveg med standard som er tilstrekkelig for driften skal inngå. Området skal etter anleggsperioden tildekkes med stedegne vekstmasser, revegeteres og tilbakeføres til landbruksformål. Eventuelle bekker som berøres må på tilfredsstillende måte sikres fortsatt løp.

§ 8 Fellesområder (pbl § 25 nr.7) – Hemnes kommune

Bruksretten til felles avkjørsler begrenses til eiendommene gnr. 56 bnr. 1 og bnr. 2. Ansvar for snøbrøyting og vedlikehold tilligger brukerne. Parkering må skje slik at atkomst ikke blir hindret. For hytter gjelder i tillegg at i tilknytning til avkjørselen skal det være snumuligheter og parkeringsplass for minst to biler pr. hytte utenfor riksvegen.

FA1 Felles avkjørsel ved Urland

Området reguleres til felles adkomstveg/driftsveg for eiendommene gnr. 56 bnr. 1 og gnr. 56 bnr. 2.

§ 9 Fellesområder (pbl § 25 nr.7) – Rana kommune

Bruksretten til felles avkjørsler begrenses til de eiendommer som er nevnt under hver avkjørsel. Ansvaret for snøbrøyting og vedlikehold tilligger brukerne. Parkering må skje slik at atkomst ikke blir hindret. For hytter gjelder i tillegg at i tilknytning til avkjørselen skal det være snumuligheter og parkeringsplass for minst to biler utenfor riksvegen.

FA 2 Felles avkjørsel ved Bordsvik

Området reguleres til felles adkomstveg/driftsveg for eiendommene gnr. 1 bnr. 1, gnr. 1 bnr. 3, gnr. 1 bnr. 9, gnr. 1 bnr. 10, gnr. 1 bnr. 11

FA 3 Felles avkjørsel ved Yttervik

Området reguleres til felles adkomstveg/driftsveg for eiendommene gnr. 1 bnr. 1, gnr. 1 bnr. 2, gnr. 1 bnr. 9

§ 10 Fareområde (PBL 25 nr. 5) – Rana kommune

Høgspenlinje (luftspenn) går over området. I det skraverte feltet på plankartet (bredde 20 m) er det ikke anledning til å fradele tomter. Bygninger for menneskeopphold skal ligge minst 50 m fra høgspenlinja.

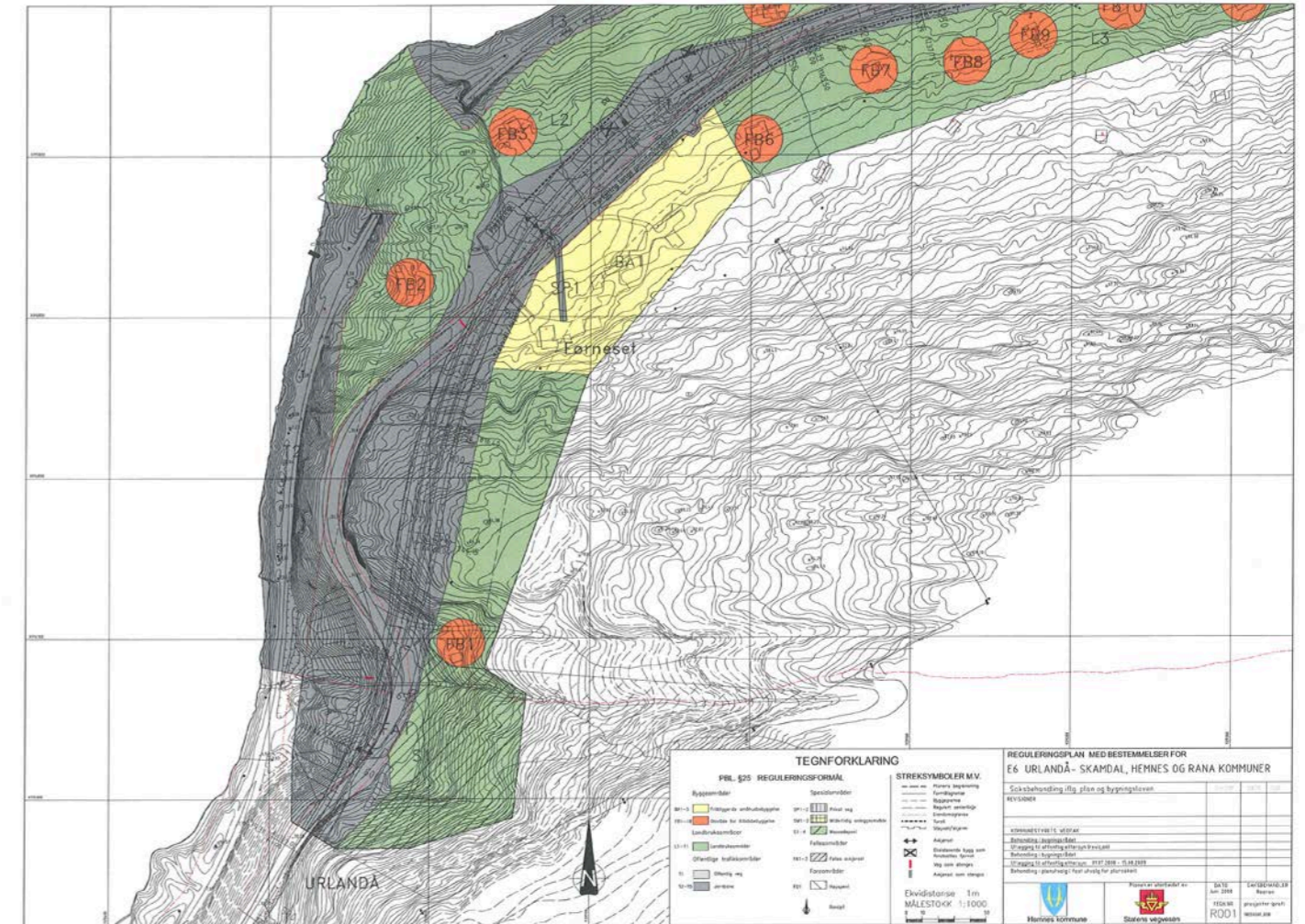

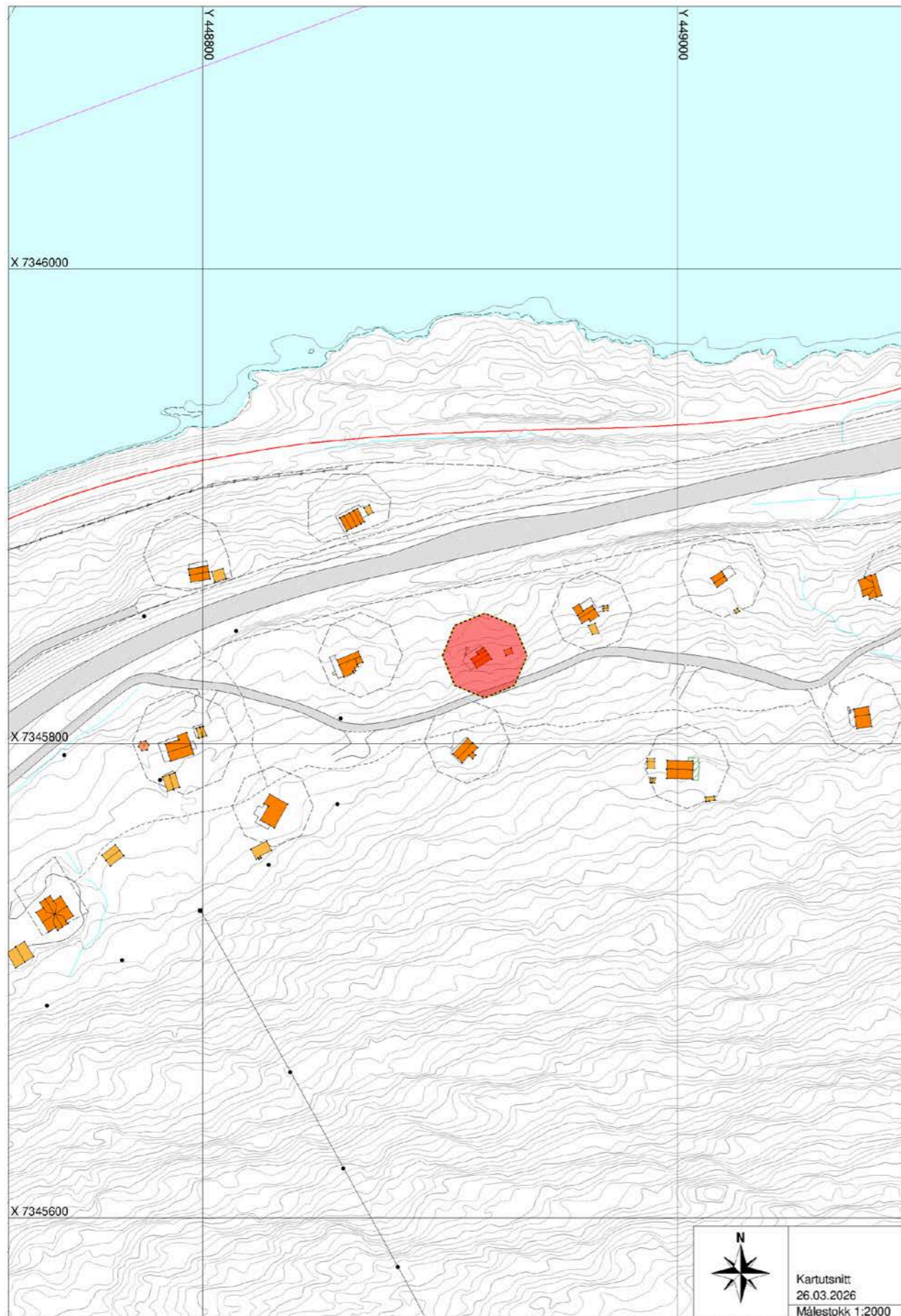

Opplysningene i feltene 1-7 registreres i grunnboken.

1. Eiendommen(e)				
Kommunenr.	Kommunenavn	Gnr.	Bnr.	Festenr. / Underfestenr.
1832	HEMNES	56	2	28
Beskaffenhet				
<input checked="" type="checkbox"/> 1 Bebygd ¹⁾ <input type="checkbox"/> 2 Ubebygd				
Hva skal grunnen brukes til?				
<input type="checkbox"/> B Bolig-eiendom <input checked="" type="checkbox"/> F Fritids-eiendom <input type="checkbox"/> V Forretning/kontor <input type="checkbox"/> I Industri <input type="checkbox"/> L Landbruk <input type="checkbox"/> K Off. vei <input type="checkbox"/> A Annet				
2. Bortfestes av				
Fødselsnr./Org.nr. (11/9 siffer) ²⁾	Navn	Ideell andel		
05 08 46	Algot Berg			
3. Til				
Fødselsnr./Org.nr. (11/9 siffer) ²⁾	Navn	Ideell andel		
07 08 50 43 20 4	Mary Boldermo			
4. Festeavgift pr. år				
Kr. 1.300,-				
5. Festetid				
Antall år	Regnet fra - dato			
80	1/6 -96			
6. Panterett for festeavgiften ³⁾				
Bortfesteren har panterett i festeretten og bygninger på tomten for inntil		3	års forfalt festeavgift.	
Bortfesterens panterett skal ha 1. prioritet/prioritet etter				
7. Supplerende tekst ⁴⁾				
Obs! Her påføres kun opplysninger som skal og kan tinglyses				
<p>Overdragelse av festeretten med bebyggelse kan bare skje med eierens samtykke, men samtykke kan ikke nektes uten saklig grunn.</p> <p>Framleie av festeretten er ikke tillatt.</p>				
Noter: 1) Det må utstedes skjøte på bebyggelsen dersom denne skal overdras samtidig. 2) Det er Enhetsregisterets organisasjonsnummer som skal nyttes. 3) Dersom intet sies her har man lovfestet pant for 3 års forfalt festeavgift iht. tomtefesteloven (§14). 4) Det er bare rettsliffelser som skal (og kan) tinglyses som skal inn her. Som eksempel nevnes eventuelle begrensninger i retten til overdragelse av festeretten.				



OVERSIKT OVER LØSØRE OG TILBEHØR TIL EIENDOMMEN

Oversikten er utarbeidet av Norges Eiendomsmeglerforbund, Eiendom Norge og Advokatforeningens Eiendomsmeglingsgruppe, og er gjeldende fra 1. januar 2020.

Generelt

Lov om avhending av fast eigeendom (avhendingslova/avhl.) av 3. juli 1992 regulerer kjøper og selgers rettigheter og plikter ved overdragelse av fast eiendom og andeler i borettslag.

I henhold til avhl. § 3-4 skal eiendommen, når annet ikke er avtalt, overdras med innredninger og utstyr som etter lov, forskrift eller annet offentlig vedtak skal følge med. Det samme gjelder varig innredning og utstyr som enten er fastmontert eller er særskilt tilpasset bygningen, jf. avhl. § 3-5. Loven inneholder ingen detaljert oversikt over hva som omfattes av «innredning og utstyr», og over hva som skal regnes som «fastmontert eller særskilt tilpasset».

Partene kan fritt avtale hva som skal følge med eiendommen ved salg. Bransjens liste over løsøre og tilbehør som skal følge med eiendommen, er en del av avtalen mellom kjøper og selger dersom ikke annet er opplyst i salgsoppgaven, kjøper har tatt forbehold i bud eller avtale på annen måte er inngått. Der intet annet er avtalt, vil løsøre og tilbehør medfølge slik dette fremkommer av avhl. § 3-4 og § 3-5 og denne oversikt.

Produkter og installasjoner som medfølger overdras uten noen form for garantier, utover eventuell gjenværende leverandørgaranti.

Dersom det er noe i nedenstående liste som ikke finnes på eiendommen, vil det heller ikke medfølge.

1. HVITEVARER medfølger der dette er spesielt angitt i salgsoppgaven.
2. HELDEKKENDE TEPPER følger med uansett festemåte.
3. VARMEKILDER, slik som ovner, kaminer, peiser, varmpumper og panelovner, følger med uansett festemåte. Frittstående biopeiser/varmeovner og terrassevarmere medfølger ikke. Det følger ikke med varmekilder i rom som ikke har vegg- eller fastmonterte varmekilder på visning.
4. TV, RADIO OG MUSIKKANLEGG. TV-antennene og fellesanlegg for TV, herunder parabolantenne, og tuneren/dekoder/tv-boks medfølger der dette eies av selger. Veggmontert TV/flatskjerm med tilhørende festeordning samt musikkanlegg følger ikke med (se også punkt 12).
5. BADEROMSINNREDNING/UTSTYR. Badekar, dusjkabinett, dusjvegger, alle fastmonterte speil og hyller, fastmonterte glass- og håndkleholdere, herunder håndklevarmere samt baderomsinnredning, medfølger.
6. GARDEROBESKAP medfølger, selv om disse er løse. Fastmonterte garderobehyller og knagger medfølger. Innredning i garderobeskap, for eksempel løse eller fastmonterte trådkurver, hyller, stenger og lignende, medfølger.

7. KJØKKENINNREDNING medfølger, herunder også åpne, fastmonterte hyller og løs eller fastmontert kjøkkenøy.

8. MARKISER, PERSIENNER og annen type innvendig og utvendig solskjerming, gardinoppheng, lamellgardiner og liftgardiner medfølger.

9. AVTREKKSIVIFTER av alle slag, samt fastmonterte aircondition/ventilasjonsanlegg, medfølger.

10. SENTRALSTØVSUGER medfølger med komplett anlegg, herunder slange, munnstykke mm.

11. LYSKILDER. Kupler, lysstoffarmatur, fastmonterte "spotlights", oppheng og skinner med spotlights samt utelys og hagebelysning medfølger. Veggglamper, krokhengte lamper, lysekroner, prismelamper og lignende som er koblet til sukkerbit eller stikkontakt følger likevel ikke med.

12. INSTALLERTE SMARTHUSLØSNINGER med sentral som styrer lys, varme, lyd o.l., samt tilhørende trådløse enheter som brytere, sensorer, kameraer, integrerte høyttalere el. medfølger. Enkle lysstyringssystem f.eks. med en sentral som kun styrer lyspærer eller smartpærer montert i sokkel medfølger likevel ikke.

13. UTVENDIGE SØPPELKASSER og eventuelt holder/hus til disse medfølger.

14. POSTKASSE medfølger.

15. UTENDØRS INNRETNINGER slik som flaggstang, fastmontert tørkestativ, samt andre faste utearrangementer som f.eks. badestamp, boblekar/jacuzzi og liknende utendørs kar, lekestue, lekestativ, utepeis, fastmontert trommel til vannslange, medfølger. Guidekabel/avgrensingskabel til robotgressklipper medfølger, men robotgressklipper og ladestasjon for denne medfølger ikke.

16. FASTMONTERT VEGGLADER/LADESTASJON TIL EL-BIL medfølger uavhengig av hvor laderen er montert.

17. SOLCELLEANLEGG med tilhørende teknisk infrastruktur medfølger.

18. GASSBEHOLDER til gasskomfyr og gasspeis medfølger.

19. BRANNSTIGE, BRANNTAU, feiestige og lignende medfølger der dette er påbudt. Løse stiger medfølger ikke.

20. BRANNSLUKNINGSAPPARAT, BRANNSLANGE og RØYKVARSLER medfølger der dette er påbudt. Det er eier og brukers plikt til å se til at utstyret forefinnes på enhver eiendom. Hvis annet ikke er uttrykkelig avtalt, skal dette derfor alltid følge med ved salg av eiendom.

21. SAMTLIGE NØKLER til eiendommen som selger er i besittelse av skal overleveres kjøper på overtakelsen, herunder nøkler til eventuelle boder, uthus, garasjeportåpner e.l. Låses boder, uthus e.l. med hengelås, skal lås og nøkler til disse medfølge.

22. GARASJEHYLLER, bodhyller, lagringshyller og oppheng til bildekk medfølger såfremt de er fastmontert.

Planter, busker og trær som er plantet på tomten, eller fastmonterte kasser og lignende er en del av eiendommen og medfølger i handelen.

Trygghet for deg som boligkjøper



Derfor bør du ha Boligkjøperforsikring:



1 av 4 finner feil etter overtakelse av ny bolig



Advokaten vet hvilke feil som gir krav mot selger



Vi tar saken, uten økonomisk risiko for deg



Advokathjelp er dyrt når du ikke har Boligkjøperforsikring

Advokatforsikring for boligeiere inkluderer i tillegg:

- Samboeravtale og ektepakt
- Arveoppgjør, testament og fremtidsfullmakt
- Kjøp og håndverkertjenester
- Naboforhold og husleie
- ID-tyveri og nettkrenkelseser
- Tilgang til viktige digitale kontrakter
- Husstandsdekning
- Opptil 2 mill. i tvistedekning

Boligkjøperforsikring tegnes hos eiendomsmegler senest ved kontraktsignering og gir rett til advokathjelp inntil 5 år etter overtakelse. Forsikringen betales som del av oppgjøret ved boligkjøpet. Advokatforsikringen fornyes årlig ved faktura fra HELP.

Har du spørsmål? Kontakt HELP på 22 99 99 99 eller post@help.no. Les mer på help.no.

Ved kjøp av landbrukseiendom, herunder også småbruk, og annen kombinasjonseiendom, begrenser forsikringen seg til våningshuset (kundens primærbolig). Meglerforetaket mottar kr 5 600/5 600/5 900 i kostnadsgodtgjørelse, avhengig av boligtype, samt et tillegg på kr 1 000 ved salg av Advokatforsikring for boligeiere. Vi tar forbehold om pris- og vilkårsendringer. Hvis premien ikke er innbetalt ved overtakelse, vil avtalen bli kansellert. For fullstendig informasjon om dekning og vilkår, se help.no.

Hva koster det?

Andelsbolig og aksjeleilighet	8 900 kr
Selveierleilighet og rekkehus	11 900 kr
Ene-, tomannsbolig og tomt	16 900 kr

Pris gjelder for 5 år.

Advokatforsikring for boligeiere kan bare tegnes samtidig med boligkjøperforsikringen, og koster kun kr 2 800 i tillegg per år.

Egenandel kr 4 000 påløper ved takst, tvist eller 10 timer advokatbistand, avhengig av hva som kommer først



Boligselgerforsikring

- så du kan føle deg trygg

Undersøkelser viser at én av fem boligkjøpere reklamerer etter kjøp av brukt bolig. I mange tilfeller skyldes det feil eller mangler som først blir oppdaget etter overtakelsen. Selger du uten boligselgerforsikring risikerer du å bli holdt økonomisk ansvarlig. Det kan føre til krav om prisavslag, erstatning eller i verste fall heving av kjøpet.

Med boligselgerforsikring kan du senke skuldrene når salget er gjennomført. Kommer det krav eller klager, er det vi i Fremtind som håndterer saken for deg og som kan utbetale erstatning til kjøper.

Hvorfor boligselgerforsikring?

- gjelder fra budaksept og inntil fem år etter overtakelse
- gjelder skjulte feil og mangler som kjøperen ikke kunne forvente
- dekker krav om prisavslag, erstatning eller heving opptil boligens salgssum, maks 14 millioner kroner
- gir deg profesjonell hjelp fra erfarne advokater og jurister i Fremtind

Prisoversikt

Boligtype/Eierform	Beskrivelse	Pris	Minimumspris	Maksimalpris
Andels- og aksjeboliger	Alle typer andels-/aksjebolig inkl. enebolig og hytte/fritidsbolig.	2,5 ‰	4 200 kr	31 000 kr
Selveierleilighet, eierseksjon og fritidsleilighet Tomannsbolig/ flermannsbolig/ rekkehus	Alle typer seksjonsbolig unntatt enebolig	4,3 ‰	6 500 kr	37 000 kr
Enebolig Tomannsbolig/ flermannsbolig/ rekkehus	Alle typer boliger med eget gnr./bnr inkl. enebolig med snr.	5,6 ‰	12 000 kr	62 000 kr
Hytte	Alle typer hytte (frittliggende og knyttet sammen i rekke) med gnr./bnr./snr./f.nr.	6,2 ‰	9 600 kr	62 000 kr
Tomt	Alle typer tomt	5,6 ‰	10 000 kr	62 000 kr

Fremtind

www.fremtind.no

Forbrukerinformasjon om budgivning

Sist oppdatert med virkning fra 1. juli 2025, i forbindelse med ikrafttredelse av endringer i eiendomsmeglingsloven.



Informasjonen er utarbeidet av Forbrukerrådet, Advokatforeningen ved Lovutvalget for eiendomsmegling, Eiendom Norge og Norges Eiendomsmeglerforbund, på grunnlag av bl.a. eiendomsmeglingsloven § 6-8.

Nedenfor gis en oversikt over de retningslinjer som anbefales ved budgivning på eiendommen. Avslutningsvis gis også en kort oversikt over de viktigste rettsreglene tilknyttet budgivning.

Før det legges inn bud på eiendommen oppfordres budgiver til å sette seg inn i all relevant informasjon om eiendommen, herunder salgsoppgave og tilstandsrapport.

GJENNOMFØRING AV BUDGIVNING:

1. Alle bud skal inngis skriftlig til megler, som formidler disse videre til selger. Med skriftlige bud menes også elektroniske meldinger som e-post og SMS når informasjonen i disse er tilgjengelig også for ettertiden. Kravet til skriftlighet gjelder også budforhøyelser, og motbud (bud fra selger), aksept eller avslag fra selger. Før formidling av bud til selger skal megler innhente gyldig legitimasjon og signatur fra budgiver. Kravet til legitimasjon og signatur er oppfylt for budgivere som benytter e-signatur som f.eks. BankID eller MinID.

2. Et bud bør inneholde eiendommens adresse (eventuelt gnr/bnr), kjøpesum, budgivers kontaktinformasjon, finansieringsplan, akseptfrist, overtakelsesdato og eventuelle forbehold som for eksempel usikker finansiering, salg av nåværende bolig ol. Normalt vil ikke et bud med forbehold bli akseptert før forbeholdet er avklart. Konferer gjerne med megler før bud inngis.

3. Megler skal legge til rette for en forsvarlig avvikling av budrunden. I forbrukerforhold (dvs. der selger er forbruker) skal megleren ikke formidle bud med kortere akseptfrist enn kl. 12.00 første virkedag etter siste annonserte visning. Etter denne fristen bør budgivere ikke sette en kortere akseptfrist enn at megler har mulighet til, så langt det er nødvendig, å orientere selger, budgivere og øvrige interessenter om bud og forbehold. Dersom bud inngis med en frist som åpenbart er for kort til at megleren kan avvikle budrunden på en forsvarlig måte som sikrer selger og interessenter et tilstrekkelig grunnlag

for sine handlingsvalg, vil megler fraråde budgiver å stille slik frist.

4. Megler skal ikke formidle bud med forbehold om at budet eller forbehold i budet skal holdes skjult (hemmelig) for andre budgivere og interessenter.

5. Megleren vil uoppfordret gi sin vurdering av det enkelte bud overfor selger, når budet er gitt innenfor fristene i punkt 3.

6. Megleren skal, så langt det er nødvendig og mulig, holde budgiverne skriftlig orientert om mottatte bud, herunder budets størrelse, forbehold og akseptfrist. Megler skal så snart som mulig bekrefte skriftlig overfor budgivere at budene deres er mottatt. For øvrig vil megler, på forespørsel fra andre, opplyse om aktuelle bud på eiendommen, herunder relevante forbehold.

7. Kopi av budjournal skal gis til kjøper og selger uten ugrunnet opphold etter at handel er kommet i stand. Dersom det er viktig for budgiver å bevare sin anonymitet, bør budet formidles gjennom fullmektig.

8. Etter at handel har kommet i stand, eller dersom en budrunde avsluttes uten at handel er kommet i stand, kan en budgiver kreve kopi av budjournalen i anonymisert form.

VIKTIGE AVTALERETTSLIGE FORHOLD:

1. Det eksisterer ingen angrerett ved salg/kjøp av fast eiendom.

2. Når et bud er inngitt til megler og innholdet i budet er formidlet til selger (slik at selger har fått kunnskap om budet), kan budet ikke kalles tilbake. Budet er da bindende for budgiver frem til akseptfristens utløp, med mindre budet før denne tid avslås av selger eller budgiver får melding om at eiendommen er solgt til en annen. Man bør derfor ikke gi bud på flere eiendommer samtidig dersom man ikke ønsker å kjøpe flere enn en eiendom.

3. Selger står fritt til å forkaste eller akseptere ethvert bud, og er for eksempel ikke forpliktet til å akseptere høyeste bud.

4. Når en aksept av et bud har kommet frem til budgiver innen akseptfristens utløp er det inngått en bindende avtale.

5. Husk at et eventuelt bud fra selger til kjøper (såkalte «motbud»), avtalerettslig er et bindende tilbud som medfører at det foreligger en avtale om salg av eiendommen dersom budet i rett tid aksepteres av kjøper.

Budskjema

aktiv.

For eiendommen:

Adresse: Europaveien 153
8642 FINNEIDFJORD

Meglerforetak: Aktiv Eiendomsmegling Mo i Rana
Saksbehandler: Leonore Forseng

Telefon: 911 74 602
E-post: leonore.forseng@aktiv.no

Oppdragsnummer:

Undertegnede gir herved følgende bud på ovennevnte eiendom:

Kjøpesum: Kr. _____

Beløp med bokstaver: Kr. _____

+ omkostningert iht. opplysninger i salgsoppgaven

Dette budet er bindende for undertegnede frem til og med den: _____ Kl. _____

Dersom annet ikke er angitt gjelder budet til kl. 15.00 første virkedag etter siste annonserte visning. I forbrukerforhold vil bud med kortere akseptfrist enn til kl. 12.00 første virkedag etter siste annonserte visning ikke bli videreformidlet til selger.

Eventuelle forbehold: _____

Undertegnede er kjent med at selger står fritt til å godta eller forkaste ethvert bud. Likeledes er undertegnede klar over at budet er bindende for budgiver når det er kommet til selgers kunnskap. Handelen er juridisk bindende for begge parter dersom budet aksepteres innen akseptfristen. Undertegnede er kjent med at budjournalen vil bli forelagt kjøper og selger når handel er sluttet.

Ønsket overtakelsesdato: _____

Budet baseres på opplysninger og salgsvilkår som fremkommer av salgsoppgave datert: _____

Kjøpet vil bli finansiert slik:

Låneinstitusjon: _____ Referanse og tlf nr.: _____

Lånt kapital: _____ Kr.: _____

Egenkapital: _____ Kr.: _____

Totalt: _____ Kr.: _____

Egenkapital består av: Salg av nåværende bolig eller fast eiendom Disponibelt kontantbeløp (bankinnskudd)

Jeg gir bud som: Forbruker Ledd i næringsvirksomhet / juridisk person (selskap)

Jeg samtykker til bruk av elektronisk kommunikasjon: Ja Nei

Navn: _____ Navn: _____

Fødselsnr. (11 siffer): _____ Fødselsnr. (11 siffer): _____

Adresse: _____ Adresse: _____

Postnr.: _____ Sted: _____ Postnr.: _____ Sted: _____

Tlf.: _____ E-post: _____ Tlf.: _____ E-post: _____

Dato.: _____ Sign: _____ Dato.: _____ Sign: _____

Kopi av legitimasjon

Kopi av legitimasjon

aktiv.
Tar deg videre