



aktiv.

Trondheimsveien 24B, 0560 OSLO

**Lækker og ny (2022) 3-roms
loftsleilighet. Drømmekjøkken.
Flotte materialvalg. Attraktiv
beliggenhet! Lave felleskostn!**



Eiendomsmegler / Partner

Tommy Stenseth

Mobil 948 49 757

E-post tommy.stenseth@aktiv.no

Aktiv Eiendomsmegling Grünerløkka

Sofienberggata 17, 0558 OSLO

Nøkkelinformasjon

Prisant.: Kr 4 900 000,-
Fellesgjeld: Kr 148 872,-
Omkostn.: Kr 9 118,-
Total ink omk.: Kr 5 057 990,-
Felleskostn.: Kr 3 733,-
Selger: Tommy Kvalen
Michelle Hønsi Svendsen

Salgsobjekt: Andelsleilighet
Eierform: Andel
Byggeår: 1895
BRA-i/BRA Total 50/53 kvm
Tomtstr.: 540 kvm
Soverom: 2
Antall rom: 3
Gnr./bnr. Gnr. 228, bnr. 581
Andelsnr.: 33
Oppdragsnr.: 1008230176

Lekker og ny (2022) 3-roms loftsleilighet. Drømmekjøkken. Flotte materialvalg. Attraktiv

Aktiv Grunerløkka har gleden av å presentere Trondheimsveien 24B - En lekker og ny (2022) loftsleilighet beliggende i et svært attraktivt boligområde på Grünerløkka/Sofienberg, med gangavstand til alt av fasiliteter. Leiligheten bærer preg av gjennomtenkte løsninger og holder en god standard med fokus på materialvalg, design og detaljer.

Leiligheten inneholder: Entré, bad/wc, kjøkken, stue og 2 soverom.

Kort oppsummert:

- Enstavs eikeparkett
- Balansert ventilasjon
- Hvitevarer fra Siemens
- Umiddelbar nærhet til kollektivt
- Kjøkkeninnredning fra Drømmekjøkken
- Nybygget loft ferdig i 2022

Velkommen til visning!



Innhold

Nøkkelinformasjon	2
Om eiendommen	4
Egenerklæring	37
Nabolagsprofil	42
Budskjema	51

Om eiendommen

Om boligen

Areal

BRA - i: 50 kvm

BRA - e: 3 kvm

BRA totalt: 53 kvm

Bruksareal fordelt på etasje

Underetasje

BRA-e: 3 kvm Bod

1. etasje

BRA-i: 50 kvm Entré, stue/kjøkken, bad og 2 soverom

Takstmannens kommentar til arealoppmåling

Boligbygg med flere boenheter

Med boligen følger det en kjellerbod på 3m².

Bod arealer utgjør til sammen 3m² BRA-E.

Disposisjonsrett på bod er gitt av eier/rekvirent, det er ikke fremlagt noe papirer på eierforholdet.

Alle innvendige sjakter, rørkasser o.l. er medberegnet i boligens areal.

Det er bruken av rommet på befaringstidspunktet som avgjør om rommet er definert som P-ROM eller S-ROM i arealoppsettet.

Dette betyr at rommet både kan være i strid med Teknisk forskrift (TEK) og mangle godkjennelse i kommunen for den aktuelle bruken, uten at dette vil få betydning for takstmannens valg av romdefinisjon.

Dette er i henhold til "Takstbransjens retningslinjer ved arealmåling".

Arealet i denne boligen er vanskelig eller umulig å måle opp helt nøyaktig på grunn av utforming/innredning av rom/bygningskonstruksjoner.

Arealet er fastsatt omtrentlig og skjønnsmessig.

Arealet er beregnet av Takstingeniør Christian Blom Kjerulf med 3D-laserskanner av typen blk2go fra Leica, som gir en nøyaktighet innenfor 2% som er kravet i ny avhendingslov per 1. januar 2022.

Arealgrunnlaget er basert på 3d-punktskydata.

NS3940 angir at måling skal skje like over gulvlist.

På grunn av løsøre og møblering som begrenser synlig veggflate ved gulvnivå, er det valgt å bruke som et utgangspunkt målehøyde ca. 1,5 meter over gulv for å samle flest

mulig målepunkter på omsluttende vegger.

Denne metoden avviker fra NS3940, men tilpasningen er gjort for å sikre best mulig grunnlag for arealberegningen ved pålitelig og etterprøvbare datainnsamling.

I enkelte måletilfeller vil det, og må det likevel måles like over gulvhøyde, for eksempel der omsluttende vegg(er) er skrånende eller av andre årsaker.

Lofts etasje er ikke måleverdig i sin helhet på grunn av lav takhøyde ihht. retningslinjer for arealmåling NS 3940.

Gulvareal inkludert trappeåpning og innervegger er oppmålt til ca. 81m².

Tomtetype

Eiet

Tomtestørrelse

540 kvm

Tomtebeskrivelse

Eiet tomt på 540 kvm. Indre gårdsrom med asfaltdekke. Diverse beplantning.

Beliggenhet

Meget sentralt og attraktivt beliggende på populære Grünerløkka. Grünerløkka er kjent for sine handlestrøk og sine populære spise- og samlingssteder. Birkelunden, Grünerløkka skole, Sofienbergparken, Olav Ryes plass, Kuba parken i umiddelbar nærhet. Kort vei til offentlig kommunikasjon og ett minuttsgange til Grünerløkkas yrende folkeliv med butikker, cafeer, restauranter, vinmonopol, bank, post, apotek m.m. Flotte grønne parker og Akerselva ligger i nærheten med fine tur og rekreasjonsmuligheter, med bla sykkel- og gangsti helt opp til Maridalen. Gangavstand til sentrum. Kort vei til nærmeste dagligvarebutikk. Kjente Grünerløkka landemerker som Mucho Mas, Tea Lounge, Sult, Bar Bocca, Blå, Parkteateret ligger innenfor en gåtur. Akerselva er like ved, og her går det en hyggelig tursti langs elvebredden, fra sentrum og Bjørvika i sør, og helt til Maridalen/Nordmarka i nord.

Adkomst

Se vedlagte kart. Det vil bli satt opp visningsskilt ved fellesvisninger.

Bebyggelsen

Det er primært leilighets-/gårdsbebyggelse i området.

Barnehage/Skole/Fritid

Det ligger en rekke barnehager kun et steinkast unna som blant annet Sjøkoladefabrikken barnehage (1-4år) og sofienbergparken barnehage (0-5år).

Skolekrets

Det finnes både barne- (lakkegata skole (1-7 kl.)) og ungdomsskole (sofienberg skole

(8-10kl.) i umiddelbar nærhet. Det foreligger også en rekke universiteter i nærheten.

Offentlig kommunikasjon

Alt av offentlig kommunikasjon i umiddelbar nærhet. Trikken tar deg til Oslo S på noen få minutter.

Type rapport

Tilstandsrapport

Byggemåte

Bygården er oppført i en mur- og teglsteinskonstruksjon.

Leilighetens etasjeskille er i tre.

Bygningen har en saltakkkonstruksjon i tre, tekket med takstein.

Vinduene i boligen har 2-lags glass i trerammer og aluminiumsrammer. Noen av vinduene er av typen Velux takvinduer. Entrédøren er i laminert utførelse.

TG2 - Avvik som kan kreve tiltak:

- Utvendig - Vinduer

Avvik: Vindu i stue vil ikke åpnes fullt eller lukkes,

det er observert sprekkdannelse i karm under vindu.

Det er observert kondens fra Velux vinduer på soverom, dette skyldes bruk av tette persiener.

- Innvendig - Etasjeskille/gulv mot grunn

Avvik: Det er målt høydeforskjell på mellom 15-30 mm gjennom hele rommet.

Tilstandsgrad 2 gis med bakgrunn i standardens krav til godkjente måleavvik.

Det er registrert 17 mm. høydeforskjell på gjennomgående mål i stue.

Høydeforskjell på dette nivået er svært vanskelig å registrere uten nivellerings laser.

TG IU - Konstruksjoner som ikke er undersøkt:

- Utvendig - Bygning generelt

- Innvendig - Andre innvendige forhold

- Våtrom - Etasje > Bad - Tilliggende konstruksjoner våtrom

Sammendrag selgers egenerklæring

Boligen ble kjøpt i 2022.

Selger har bodd i boligen de siste 12 månedene.

3. Vet du om det finnes dokumentasjon på hvordan bad/våtrom er bygget opp?

Ja

4. Vet du om det er, eller har vært, vannlekkasje eller andre typer feil eller skader på tak, yttervegg, vinduer, dører, garasje, tilleggsbygninger eller lignende?

Ja

Firmanavn: Bygg og eiendom vedlikehold AS, 2026

Beskrivelse: Kondens på vindu på hovedsoverom som har ført til fukt i vegg som i ettertid har blitt utbedret.

5. Vet du om det er, eller har vært, feil eller skader på vinduene, som for eksempel kondens, fuktskader eller vanninntrengning? Eller er noen av vinduene i boligen punktert?

Ja

Firmanavn: Ufaglært, 2026

Beskrivelse: Det har vært kondens på vindu på hovedsoverom. Grunnen til dette er at persienner har vært lukket konstant og da har det dannet seg kondens på vindu. Ved å åpne persienner innimellom, vil det ikke danne seg kondens.

Innhold

6. etasje: 48 m². Entré, bad/wc, kjøkken, stue og 2 soverom.

ENTRÉ

Entréen gir et ryddig og innbydende førsteinntrykk, med spreke og moderne farger tilfører særpreg. Praktisk utforming som passer hveragen. Plass til gardeobeløsning.

KJØKKEN

Moderne og tidsmessig kjøkkeninnredning fra Drømmekjøkken. Glatte matte fronter. Benkeplate med underlimt vaskekum og induksjon platetopp. Integrert stekeovn, oppvaskmaskin, kjøøl og frys. Ventilatorvifte med hette. Waterguard. Komfyrvakt. Hvitevarer fra Siemens. Ventilatorvifte med hette.

BAD

Nytt bad/wc med nedsenket dusjhjørne med dører i herdet glass. Regn og hånddusj. Servant med underskuffer. Speil med lys over servant. Vegghengt toalett. Opplegg for vaskemaskin/tørketrommel. Flislagt gulv med varmekabler. Fliser på vegg og malt nedsenket plater. Rommet er tilkoblet leilighetens ventilasjonsanlegg.

SOVEROM

To soverom av god størrelse med mulighet for forskjellig innredning. Rommene er malt i moderne og delikate farger. God utsikt!

Leiligheten vil disponere en kjellerbod på ca. 5 kvm. (Under etablering)

Standard

Leiligheten fremstår med normal bruksslitasje på innvendig bygningsmasse. Det bør alltid påregnes noe overflatebehandling ved kjøp av brukt bolig. Bygninger kan ha skjulte feil og mangler som er vanskelig å oppdage ved befaring. Særlig kritiske områder er membranløsninger i våtrom, isolasjon i gulv, vegger og himlinger, vann- og avløpsrør og evt. drenering. Elde og utidsmessig het kombinert med endret bruk, kan over tid avdekke skjulte feil og mangler som ikke oppdages ved visuell kontroll.

Innbo og løsøre

Følgende medfølger ikke salget:

Taklampe overspisebordet. Vaskemaskin og tv på soverom.

Bransjens liste over løsøre og tilbehør legges til grunn for salget dersom ikke annet fremkommer av salgsoppgaven. Listen følger vedlagt salgsoppgaven. Det er full avtalefrihet om hva som skal følge med bolig og fritidsbolig ved salg. Hvis hvitevarer og/eller annet teknisk utstyr medfølger, gis det ingen garantier i forhold til tilstand, funksjonalitet og levetid på disse.

Bransjens liste over løsøre og tilbehør legges til grunn for salget dersom ikke annet fremkommer av salgsoppgaven. Listen følger vedlagt salgsoppgaven. Det er full avtalefrihet om hva som skal følge med bolig og fritidsbolig ved salg. Hvis hvitevarer og/eller annet teknisk utstyr medfølger, gis det ingen garantier i forhold til tilstand, funksjonalitet og levetid på disse.

Hvitevarer

Kun hvitevarer som er spesifikt angitt i salgsoppgaven, følger med. Dette gjelder uavhengig av om hvitevaren(e) eventuelt kan anses som integrerte.

Modernisert/Påkostet år

2022

TV/Internett/Bredbånd

Borettslaget har en avtale med Get som inneholder TV og internett.

Parkering

Det er beboerparkering i området. Ved anskaffelse av beboerparkering kan man parkere døgnet rundt også utover det som er maksimal parkeringstid - på parkeringsplasser regulert til beboerparkering.

Priser i 2026 for beboerparkering i bydel Frogner, St. Hanshaugen, Gamle Oslo, Grünerløkka og Sagene:

-Bensinbil, dieselbil, hybridbil, ladbar hybridbil: 3 850 kroner for ett år

-Motersykkel og moped: 1 925 kroner for ett år

-El-bil : 1 300 kroner for ett år

-El-motorsykel og el-moped: 650 kroner for ett år

Det tas forbehold om prisendringer. For mer informasjon se: <https://www.oslo.kommune.no/gate-transport-og-parkering/parkering/beboerparkering/>.

Forsikringselskap og Polisenummer

If Skadeforsikring NUF, polisenummer SP593700

Radonmåling

Fra og med 1. januar 2014 må alle som leier ut bolig ha gjennomført radonmåling av boligen og kunne fremvise dokumentasjon på at radonnivåene er forsvarlig. Kravet gjelder alle typer utleieboliger, både de som leies ut av det offentlige, virksomheter og private, inkludert leiligheter og hybler i tilknytning til egen bolig. Også institusjoner o.l. omfattes dersom beboerne betaler leie.

Diverse

Areal i salgsoppgaven er hentet i fra tilstandsrapporten. Fordelingen mellom primærrom (P-rom) og sekundærrom (S-rom) er basert på bruken av rommene på befaringstidspunktet. Rommenes bruk kan derfor være i strid med byggeforskriftene og/eller registrert/godkjent bruk.

Etter aksept av bud, vil eiendommens salgssum bli meddelt de som ev. måtte etterspørre denne. Eiendommens salgssum vil bli offentlig tilgjengelig ved overføring av hjemmel.

Energi

Oppvarming

Leiligheten oppvarmes av panelovner. Det er varmekabler på badet.

Energimerke

Ikke angitt

Informasjon om energiklasse

Alle som skal selge eller leie ut eiendom må som hovedregel energimerke boligen og fremskaffe en energiattest. Unntak gjelder blant annet for frittstående bygninger med bruksareal på mindre enn 50 m². Det er eier som plikter å fremlegge energiattest og eier er selv ansvarlig for at opplysningene er riktige. For ytterligere informasjon se www.energimerking.no. Dersom eier har energimerket boligen vil komplett energiattest fås ved henvendelse til megler.

Borettslaget/Økonomi

Total prisantydning eksklusiv omkostninger og fellesgjeld

Kr 4 900 000

Omkostninger kjøper

4 900 000 (Prisantydning)

148 872 (Andel av fellesgjeld)

5 048 872 (Pris inkl. fellesgjeld)

Omkostninger

7 728 (Gebyr avklaring forkjøpsrett)

300 (Panteattest kjøper)

545 (Tinglysningsgebyr hjemmeloverføring)

545 (Tinglysningsgebyr pantedokument)

8 900 (Boligkjøperforsikring - fem års varighet (valgfritt))

2 800 (Advokatforsikring for boligeiere - ett års varighet (valgfritt))

9 118 (Omkostninger totalt)

18 018 (med Boligkjøperforsikring - fem års varighet)

20 818 (med Boligkjøperforsikring inkludert ett år med Advokatforsikring for boligeiere)

5 057 990 (Totalpris. inkl. omkostninger)

5 066 890 (Totalpris. inkl. omkostninger (med Boligkjøperforsikring - fem års varighet))

5 069 690 (Totalpris. inkl. omkostninger (med Boligkjøperforsikring inkludert ett år med Advokatforsikring for boligeiere))

Regnestykket forutsetter at det kun tinglyses ett pantedokument og at eiendommen selges til prisantydning. Det tas forbehold om endringer i offentlige avgifter/gebyrer.

Informasjon om kommunale avgifter

Kommunale avgifter er inkludert i felleskostnader.

Informasjon om eiendomsskatt

Det gjøres oppmerksom på at det er innført eiendomsskatt i Oslo kommune.

Eiendomsskatten vil utgjøre promille av eiendommens skattegrunnlag, hvor grunnlaget fastsettes ved enkel taksering. Det gjøres oppmerksom på at det kan komme endringer i regelverket knyttet til eiendomsskatt. Beregning av eiendomsskatt vil kunne avhenge av om boligen er primær- eller sekundærbolig. I borettslag, boligsameier og

boligaksjeselskap vil eiendomsskatten skrives ut til borettslaget, boligsameiet eller boligaksjeselskapet og deretter bli fordelt på de enkelte eiere. Dette kan medføre økning i felleskostnadene.

For boliger og fritidsboliger er eiendomsskatten 1,7 promille av eiendomsskattegrunnlaget minus bunnfradraget. Bunnfradraget for 2026 er på inntil 4,9 millioner kroner.

<https://www.oslo.kommune.no/skatt-og-naring/eiendomsskatt-og-avgift/eiendomsskatt/hvor-mye-skal-du-betale-i-eiendomsskatt/>

Formuesverdi primærbolig

Kr 1 226 256 for år 2024

Formuesverdi sekundærbolig

Kr 4 905 024 for år 2024

Informasjon om formuesverdi

Formuesverdien fastsettes med utgangspunkt i en kvadratmeterpris, som beregnes av Statistisk sentralbyrå (SSB). Kvadratmeterprisen skal gi uttrykk for en estimert markedsverdi pr. kvadratmeter og bygger på statistiske opplysninger om omsatte boliger (boligtype, areal, geografisk beliggenhet og alder).

Ut fra kvadratmeterprisene til SSB fastsetter Skatteetaten årlige kvadratmetersatser. Disse satsene vil utgjøre hhv. 25% av kvadratmeterprisene for primærboliger (der boligeier er folkeregistrert pr. 1. januar) og 100% for sekundærboliger (alle andre boliger).

Skatteetaten har revidert beregningsmodell for formuesverdi med virkning fra 2026. Innhentet og oppgitt formuesverdi kan derfor avvike betydelig etter ny beregning. <https://www.ssb.no/priser-og-prisindekser/boligpriser-og-boligprisindekser/artikler/revidert-modell-for-beregning-av-formuesverdi-for-bolig>

Andre utgifter

Utover det som er nevnt under punktet «Felleskostnader», påløper kostnader til for eksempel strøm, innboforsikring, innvendig vedlikehold og abonnement til tv og internett (eventuelt oppgradering av kanalpakker og linjehastighet der hvor grunnpakke er inkludert).

Tilbud om lånefinansiering

Aktiv Eiendomsmegling samarbeider med sparebankene i Eika Alliansen om formidling av finansielle tjenester. Ta gjerne kontakt med megler for formidling av et uforpliktende tilbud om finansiering. Meglerforetaket kan motta provisjon ved formidling av finansielle tjenester.

Boenheten

Felleskostnader inkluderer

Felleskostnader utgjør kr 3733,-

Herav:

Avdrag felleslån kr 181,-

Renter grønt vinduslån kr 25,-

Avdrag grønt vinduslån kr 8,-

Felleskostnader kr 2 303,-

Renter felleslån kr 622,-

Avdrag felleslån kr 53,-

Renter felleslån kr 61,-

Tilleggsytelser: Telenor TV/bredbånd 480,-

Felleskostnader pr. mnd

Kr 3 733

Andel Fellesgjeld

Kr 148 872

Andel fellesgjeld år

2024

Fellesgjeld pr. dato

28.05.2024

Kommentar fellesgjeld

Låne nummer: 16367768200, DNB Bank ASA

Annuitetslån, 4 terminer per år.

Rentesats per 02.09.2025: 5.4% pa.

Antall terminer til innfrielse: 113

Saldo per 02.09.2025: 5 076 433

Andel av saldo: 139 958

Første termin/første avdrag: 30.12.2023 (siste termin 30.09.2053)

Det er ikke vedtatt avtale om individuell nedbetaling av fellesgjeld.

Låne nummer: 16367768219, DNB Bank ASA

Annuitetslån, 4 terminer per år.

Rentesats per 02.09.2025: 5.3% pa.
Antall terminer til innfrielse: 113
Saldo per 02.09.2025: 3 677 006
Andel av saldo: 5 703
Første termin/første avdrag: 30.12.2024 (siste termin 30.09.2053)
Grønt lån vindusutskiftning 2023
Det er ikke vedtatt avtale om individuell nedbetaling av fellesgjeld.

Lånenummer: 16369765780, DNB Bank ASA
Annuitetslån, 4 terminer per år.
Rentesats per 02.09.2025: 5.4% pa.
Antall terminer til innfrielse: 58
Saldo per 02.09.2025: 494 515

Andel fellesformue

Kr 12 690

Andel fellesformue dato

31.12.2022

Borettslaget

Borettslagsnavn

Trondheimsv 24 Borettslag

Organisasjonsnummer

950012331

Andelsnummer

33

Om borettslaget

Borettslaget Trondheimsveien 24 er et velstående og hyggelig borettslaget. Organisasjonsnummeret er 950 012 331. Formålet til Borettslaget Trondheimsveien 24 er et samvirkeforetak som har til formål å gi andelseierne bruksrett til egen bolig i lagets eiendom (boret) og å drive virksomhet som står i sammenheng med denne.

Borettslaget ligger i Oslo kommune og har forretningskontor i Oslo kommune. Borettslaget er tilknyttet Boligbyggelaget Usbl som er forretningsfører.

-Det pågår per i dag en tvistesak knyttet til loftsutbyggingen i Trondheimsveien 24. Saken gjelder forhold ved prosjektering og gjennomføring av prosjektet, og er ikke endelig avklart.

Det er etter samtale fra styreleder ikke planlagt økning i felleskost for å eventuelt måtte dekke saksomkostninger.

Lånebetingelser fellesgjeld

Det er ikke mulighet for individuell nedbetaling av hele eller deler av fellesgjelden.

Sikringsordning fellesgjeld

Boligselskap er tilknyttet sikringsordning av Klare Finans AS.

Forkjøpsrett

Dersom andel skifter eier, har andelseierne i borettslaget og dernest de øvrige andelseierne i boligbyggelaget forkjøpsrett.

Styregodkjennelse

En andelseier har rett til å overdra sin andel, men erververen må godkjennes av borettslaget for at ervervet skal bli gyldig overfor borettslaget.

Vedtekter/husordensregler

Vi oppfordrer alle til å sette seg inn i gjeldende vedtekter og husordensregler. Dokumentene følger vedlagt i salgsoppgaven.

Dyrehold

Dyrehold er tillatt.

Beboernes forpliktelser og dugnader

Dugnad må påregnes.

Forretningsfører

Forretningsfører

Boligbyggelaget USBL

Offentlige forhold

Eiendommens betegnelse

Gårdsnummer 228, bruksnummer 581 i Oslo kommune. Andelsnr. 33 i Trondheimsv 24
Borettslag med orgnr. 950012331

Tinglyste heftelser og rettigheter

På eiendommen er det tinglyst følgende heftelser og rettigheter som følger eiendommens matrikkel ved overskjøting til ny hjemmelshaver:

301/228/581:

27.06.1895 - Dokumentnr: 993004 - Erklæring/avtale
Bestemmelse om benyttelse
Best. vedr salg av øl m.v.

16.11.1959 - Dokumentnr: 520402 - Erklæring/avtale
Vedtak av Oslo kommunes vann- og kloakkreglement
Kan ikke slettes uten samtykke fra kommunen

30.10.2018 - Dokumentnr: 1475567 - Kjøpekontrakt
Rettighetshaver: Org.nr: 950012331 Andelsnr:3
Kjøp av bod

30.10.2018 - Dokumentnr: 1475622 - Kjøpekontrakt
Rettighetshaver: Org.nr: 950012331 Andelsnr:22
Kjøp av bod

30.10.2018 - Dokumentnr: 1475628 - Kjøpekontrakt
Rettighetshaver: Org.nr: 950012331 Andelsnr:6
Kjøp av bod

30.10.2018 - Dokumentnr: 1475640 - Kjøpekontrakt
Rettighetshaver: Org.nr: 950012331 Andelsnr:9
Kjøpe av bod

30.10.2018 - Dokumentnr: 1475645 - Kjøpekontrakt
Rettighetshaver: Org.nr: 950012331 Andelsnr:14
Kjøp av bod

30.10.2018 - Dokumentnr: 1475657 - Kjøpekontrakt
Rettighetshaver: Org.nr: 950012331 Andelsnr:17
Kjøp av bod

30.10.2018 - Dokumentnr: 1475668 - Kjøpekontrakt
Rettighetshaver: Org.nr: 950012331 Andelsnr:20
Kjøp av bod

30.10.2018 - Dokumentnr: 1475679 - Kjøpekontrakt
Rettighetshaver: Org.nr: 950012331 Andelsnr:24
Kjøp av bod

30.10.2018 - Dokumentnr: 1475689 - Kjøpekontrakt
Rettighetshaver: Org.nr: 950012331 Andelsnr:26
Kjøp av bod

30.10.2018 - Dokumentnr: 1475704 - Kjøpekontrakt
Rettighetshaver: Org.nr: 950012331 Andelsnr:27
Kjøp av bod

03.09.2020 - Dokumentnr: 2968208 - Kjøpekontrakt
Rettighetshaver: Org.nr: 950012331 Andelsnr:8
Kjøp av bod

06.04.1895 - Dokumentnr: 900090 - Registrering av grunn
Denne matrikkelenhet opprettet fra:
Knr:0301 Gnr:228 Bnr:569

27.01.1995 - Dokumentnr: 4863 - Bruksrett
Rettighet hefter i: Knr:0301 Gnr:228 Bnr:9 Snr:1
Rettighet hefter i: Knr:0301 Gnr:228 Bnr:9 Snr:2
Rettighet hefter i: Knr:0301 Gnr:228 Bnr:9 Snr:3
Rettighet hefter i: Knr:0301 Gnr:228 Bnr:9 Snr:4
Rettighet hefter i: Knr:0301 Gnr:228 Bnr:9 Snr:5
Rettighet hefter i: Knr:0301 Gnr:228 Bnr:9 Snr:6
Rettighet hefter i: Knr:0301 Gnr:228 Bnr:9 Snr:7
Rettighet hefter i: Knr:0301 Gnr:228 Bnr:9 Snr:8
Rettighet hefter i: Knr:0301 Gnr:228 Bnr:9 Snr:9
Rettighet hefter i: Knr:0301 Gnr:228 Bnr:9 Snr:10
Rettighet hefter i: Knr:0301 Gnr:228 Bnr:9 Snr:11
Rettighet hefter i: Knr:0301 Gnr:228 Bnr:9 Snr:12
Rettighet hefter i: Knr:0301 Gnr:228 Bnr:9 Snr:13
Rettighet hefter i: Knr:0301 Gnr:228 Bnr:9 Snr:14
Rettighet hefter i: Knr:0301 Gnr:228 Bnr:9 Snr:15
Rettighet hefter i: Knr:0301 Gnr:228 Bnr:9 Snr:16
Rettighet hefter i: Knr:0301 Gnr:228 Bnr:9 Snr:17

Rettighet hefter i: Knr:0301 Gnr:228 Bnr:9 Snr:18

Rettighet hefter i: Knr:0301 Gnr:228 Bnr:9 Snr:19

Rettighet hefter i: Knr:0301 Gnr:228 Bnr:9 Snr:20

Rettighet hefter i: Knr:0301 Gnr:228 Bnr:9 Snr:21

Rettighet hefter i: Knr:0301 Gnr:228 Bnr:9 Snr:22

Rettighet hefter i: Knr:0301 Gnr:228 Bnr:9 Snr:23

Rettighet hefter i: Knr:0301 Gnr:228 Bnr:9 Snr:24

Rettighet hefter i: Knr:0301 Gnr:228 Bnr:9 Snr:25

Rettighet hefter i: Knr:0301 Gnr:228 Bnr:9 Snr:26

Rettighet hefter i: Knr:0301 Gnr:228 Bnr:9 Snr:27

Rettighet hefter i: Knr:0301 Gnr:228 Bnr:9 Snr:28

Rettighet hefter i: Knr:0301 Gnr:228 Bnr:9 Snr:29

Rettighet hefter i: Knr:0301 Gnr:228 Bnr:9 Snr:30

Rettighet hefter i: Knr:0301 Gnr:228 Bnr:9 Snr:31

vedr bruksrett til gårdsrom

Bestemmelse om adkomstrett

Bestemmelse om anlegg og vedlikehold av ledninger m.v.

Med flere bestemmelser

Kan ikke slettes uten samtykke fra Oslo kommune ved direktør

for etat for eiendom og utbygging

Gjelder denne registerenheten med flere

Ferdigattest/brukstillatelse

Det foreligger ferdigattest datert 09.12.2025. At ferdigattest foreligger er likevel ingen garanti for at det ikke er utført søknadspliktige tiltak, uten at dette er omsøkt.

Ferdigattest/brukstillatelse datert

09.12.2025.

Vei, vann og avløp

Offentlig.

Regulerings- og arealplaner

Eiendommen er registrert i byantikvarens gule liste. Dette innebærer at eiendommen er helt eller delvis bevaringsverdig, og kan ha betydning for fremtidig ombygging/ restaurering mv. Byantikvaren skal gi en rådgivende uttalelse i byggesaker som berører eiendommen.

Trondheimsveien 24 A-C - oppføring av balkonger i bakgården

Saksnummer: 202510762

Trondheimsveien 24 A-C - bruksendring og ombygging av loft til fem leiligheter
Saksnummer: 202509353

Adgang til utleie

Med godkjenning fra styret er utleie tillatt for inntil 3 år, dersom andelseier selv eller person nevnt i Borettslagsloven § 5-6 (1) nr. 3 har bebodd eiendommen i minst ett av de to siste årene.

Verneklasse/SEFRAK

Det gjøres oppmerksom på at bygården er SEFRAK-registrert. SEFRAK-registeret er et landsdekkende register over eldre bygninger og andre kulturminner i Norge. Kommunen har opplyst at bygget har vernestatus, noe som kan medføre større restriksjoner i forhold til om-/påbygging og generell utnyttelse av eiendommen.

Legalpant

Borettslaget har legalpant i andelen for opptil 2 G (folketrygdens grunnbeløp). Pantet dekker borettslagets krav på felleskostnader samt andre krav borettslaget måtte få mot andelseieren. Kommunen har legalpant i eiendommen for forfalte krav på eiendomsskatt og kommunale avgifter/gebyrer.

Boplikt

Ikke aktuelt.

Driveplikt

Ikke aktuelt.

Konsesjon

Ikke aktuelt.

Odelsrett

Ikke aktuelt.

Kontraktsgrunnlag

Kjøpsbetingelser

Eiendommen skal overleveres til kjøper i tråd med det som er avtalt. Det er viktig at kjøper setter seg grundig inn i alle salgsdokumentene, herunder salgsoppgave, tilstandsrapport og selgers egenerklæring. Kjøper anses kjent med forhold som er tydelig beskrevet i salgsdokumentene. Forhold som er beskrevet i salgsdokumentene kan ikke påberopes som mangler. Dette gjelder uavhengig av om kjøper har lest dokumentene. Alle interessenter oppfordres til å undersøke eiendommen nøye, gjerne sammen med fagkyndig, før bud inngis. Kjøper som velger å kjøpe usett, kan som hovedregel ikke gjøre gjeldende som mangel noe kjøper burde blitt kjent med ved

undersøkelse av eiendommen, eller som er tydelig beskrevet i salgsdokumentene. Hvis noe trenger avklaring, anbefaler vi at kjøper rådfører seg med eiendomsmegler eller en fagkyndig før det legges inn bud.

Kjøper har krav på at eiendommen er i henhold til avtalen. Hvis det ikke er avtalt noe særskilt, kan eiendommen ha en mangel dersom den ikke er slik kjøper må kunne forvente ut ifra blant annet boligens alder, type og synlige tilstand. Det samme gjelder hvis det er holdt tilbake eller gitt uriktige opplysninger om eiendommen som ikke er rettet i tide på en tydelig måte, og man må gå ut fra at opplysningen har virket inn på avtalen. En bolig som har blitt brukt i en viss tid, har vanligvis blitt utsatt for slitasje, og skader kan ha oppstått. Slik bruksslitasje må kjøper regne med, og det kan avdekkes enkelte forhold etter overtakelse som gjør utbedringer nødvendig. Normal slitasje og skader som trenger utbedring, er innenfor hva kjøper må forvente, og vil ikke utgjøre en mangel.

Boligen kan også ha en mangel hvis opplyst areal avviker fra faktisk størrelse. Avviket må være minst 2 prosent, og minst 1 kvadratmeter. Det er likevel ikke en mangel dersom selger godtgjør at kjøperen ikke la vekt på opplysningen, jf. avhendingsloven § 3-3 (2).

Ved beregning av et eventuelt prisavslag eller erstatning, må kjøper selv dekke tap/kostnader opp til et beløp på kr 10 000 (egenandel). Egenandel kommer først på tale når det er konstatert mangel ved eiendommen.

Hvis kjøper ikke er forbruker, selges eiendommen "som den er", og selgers ansvar er da begrenset, jf. avhl. § 3-9, første ledd 2. pkt. Avhl. § 3-3 (2) fravikes, og hvorvidt et innendørs arealavvik karakteriseres som en mangel vurderes etter avhl. § 3-8.

Informasjon om kjøpers undersøkelsesplikt, herunder oppfordringen om å undersøke eiendommen nøye, gjelder også for kjøpere som ikke anses som forbrukere. Med forbrukerkjøp menes kjøp av eiendom når kjøperen er en fysisk person som ikke hovedsakelig handler som ledd i næringsvirksomhet.

Med mindre annet er avtalt forutsettes det at kjøpesum inkludert omkostninger er innbetalt og disponibelt på meglerforetakets klientkonto innen overtagelse.

Overtakelse

Overtakelse etter nærmere avtale med selger.

Dersom annet ikke avtales, sendes skjøte/hjemmelsdokument for tinglysing i etterkant av overtakelse.

Budgivning

Budgivning i forbrukerforhold

Budgivere oppfordres til å legge inn bud elektronisk. Dette gjøres på eiendommens hjemmeside på aktiv.no, ved å bruke «Gi bud»-knappen. Ved elektronisk budgivning, samtykker budgiver til elektronisk kommunikasjon. Eiendomsmegler skal legge til rette

for en forsvarlig avvikling av budrunden og kan ikke videreformidle bud med en kortere akseptfrist enn kl. 12.00 første virkedag etter siste annonserte visning. Etter klokken 11:30 anbefaler vi akseptfrist på minimum 30 minutter. Bud bør legges inn i god tid før konkurrerende buds akseptfrist utløper. For øvrig henvises til forbrukerinformasjon om budgivning i salgsoppgaven. Oppdragsgiver er oppfordret til å ikke ta imot bud direkte fra budgiver, men å henvise budgiver videre til megler. Som kjøper vil du få forelagt kopi av budjournal. Alle bud vil bli gjort kjent for kjøper og selger i handelen. Øvrige budgivere kan be om å få en kopi av budjournal i anonymisert form.

Budgivning utenfor forbrukerforhold

Budgivere oppfordres til å legge inn bud elektronisk. Dette gjøres på eiendommens hjemmeside på aktiv.no, ved å bruke «Gi bud»-knappen. Ved elektronisk budgivning, samtykker budgiver til elektronisk kommunikasjon. Det anbefales at hvert bud har en akseptfrist som muliggjør en forsvarlig avvikling av budrunden. Vi anbefaler minimum 30 minutter akseptfrist. Oppdragsgiver er oppfordret til å ikke ta imot bud direkte fra budgiver, men å henvise budgiver videre til megler.

Opplysningene i salgsoppgaven er godkjent av selger. Alle interessenter oppfordres imidlertid til grundig besiktigelse av eiendommen, gjerne sammen med fagmann før bud inngis.

Betalingsbetingelser

Med mindre annet er avtalt forutsettes det at kjøpesum inkludert omkostninger er innbetalt og disponibelt på meglerforetakets klientkonto innen overtakelse. Kjøpesummen skal innbetales fra norsk finansinstitusjon og/eller fra kjøpers egen konto i norsk finansinstitusjon.

Hvitvaskingsreglene

Megler har plikt til å gjennomføre kundetiltak. Hvis kjøper ikke bidrar til at megler får gjennomført kundetiltak og dette fører til at transaksjonen ikke kan gjennomføres eller blir forsinket, misligholder kjøper avtalen. Etter 30 dager er misligholdet vesentlig. Dette gir selger rett til å heve og gjennomføre deknings salg for kjøpers regning.

Personopplysninger

Personopplysninger blir behandlet i samsvar med personopplysningsloven.

Boligselgerforsikring

Selger har tegnet boligselgerforsikring som dekker selgers ansvar etter avhendingsloven begrenset oppad til MNOK 14. I den forbindelse har selger utarbeidet en egenerklæring som kjøper bør gjøre seg kjent med før budgivning.

Boligkjøperforsikring

Vedlagt i salgsoppgaven følger informasjon om Boligkjøperforsikring Pluss og Boligkjøperforsikring fra HELP Forsikring AS. Boligkjøperforsikring er en

rettshjelpsforsikring som gir trygghet og profesjonell juridisk hjelp dersom det oppdages uventede feil eller mangler ved boligen de neste fem årene. Boligkjøperforsikring Pluss har samme dekning som boligkjøperforsikring + fullverdig advokathjelp på viktige rettsområder i privatlivet. Les mer om begge forsikringene i vedlagte materiell eller på help.no. Meglerforetaket mottar kr 3 200/3 600/3 500 i kostnadsgodtgjørelse, avhengig av boligtype, samt et tillegg på kr 1 000 ved salg av PLUSS.

Ansvarlig megler

Tommy Stenseth
Eiendomsmegler / Partner
tommy.stenseth@aktiv.no
Tlf: 948 49 757

Ansvarlig megler bistås av

Tommy Stenseth
Eiendomsmegler / Partner
tommy.stenseth@aktiv.no
Tlf: 948 49 757

Nina Friis Stensland
Partner/Eiendomsmegler
nina.friis.stensland@aktiv.no
Tlf: 980 84 142

Oppdragstaker

Gabrielsen & Partners Løkka AS, organisasjonsnummer 922593221
Sofienberggata 17, 0558 OSLO

Salgsoppgavedato

19.04.2026















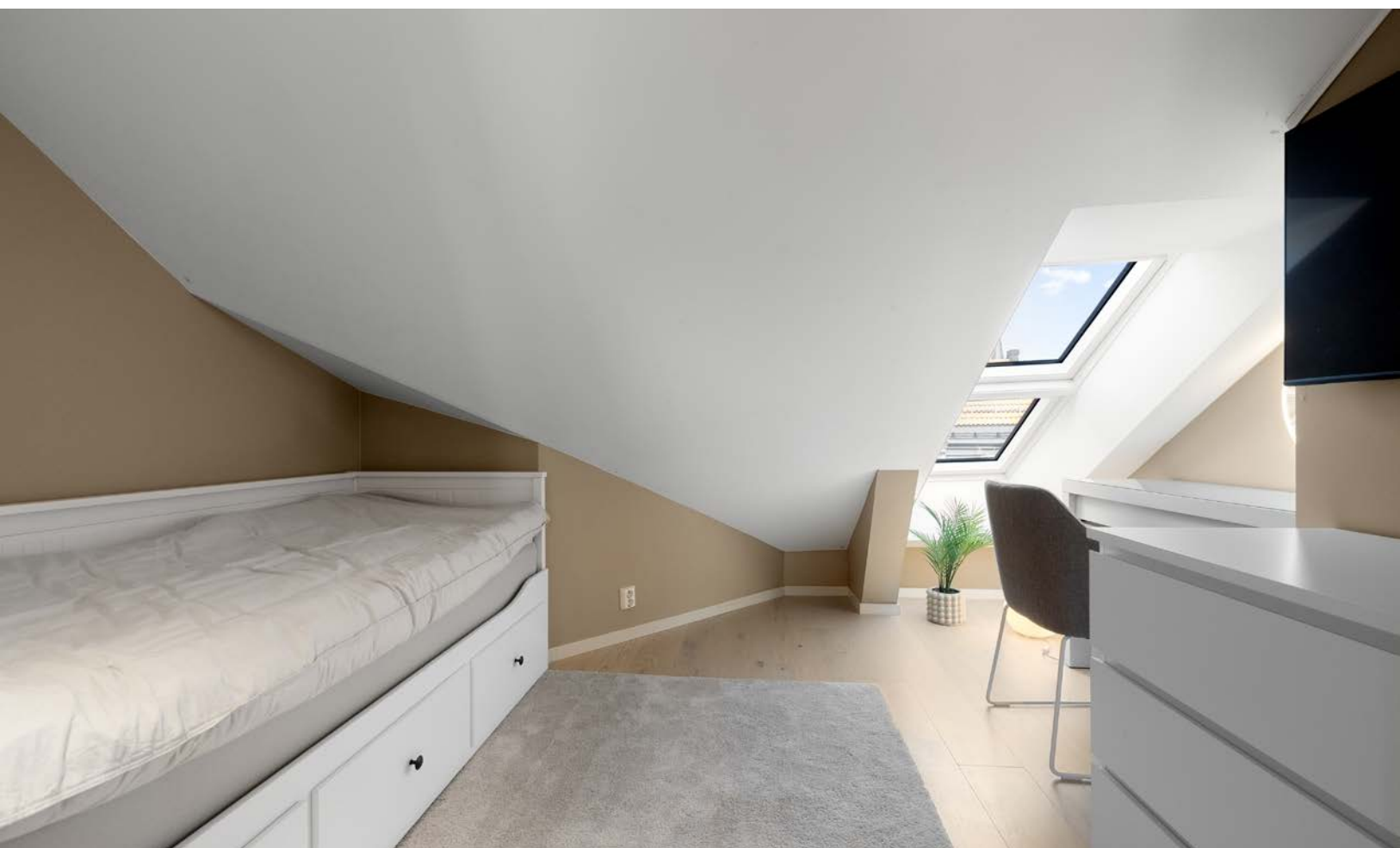











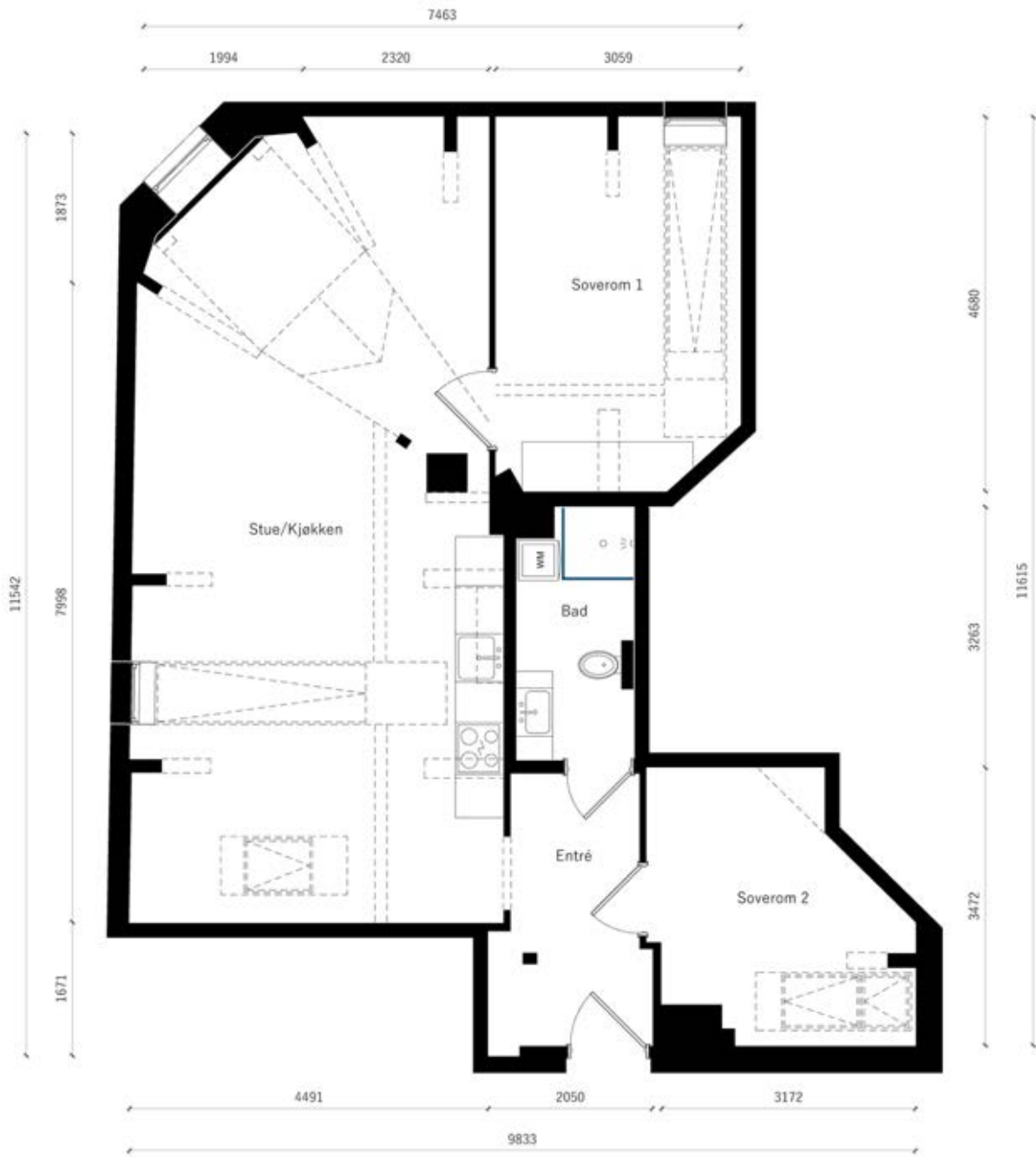

Plantegningen er ikke i målestokk og noe avvik kan forekomme.

Vedlegg

EGENERKLÆRINGSSKJEMA

Til orientering vil dette skjema være en del av salgsoppgaven

Meglerfirma	
Aktiv EM Grünerløkka	
Oppdragsnr.	
1008230176	
Selger 1 navn	Selger 2 navn
Michelle Hønsi Svendsen	Tommy Kvalen
Gateadresse	
Trondheimsveien 24B	
Poststed	Postnr
OSLO	0560
Er det dødsbo?	
<input checked="" type="checkbox"/> Nei <input type="checkbox"/> Ja	
Avdødes navn	
Er det salg ved fullmakt?	
<input checked="" type="checkbox"/> Nei <input type="checkbox"/> Ja	
Hjemmelshavers navn	
Har du kjennskap til eiendommen?	
<input type="checkbox"/> Nei <input checked="" type="checkbox"/> Ja	
Når kjøpte du boligen?	
År	2022
Hvor lenge har du eid boligen?	
Antall år	1
Antall måneder	3
Har du bodd i boligen siste 12 måneder?	
<input type="checkbox"/> Nei <input checked="" type="checkbox"/> Ja	
I hvilket forsikringselskap har du tegnet villa/husforsikring?	
Forsikringselskap	Winterberg
Polise/avtalnr.	

Document reference: 1008230176

Spørsmål for alle typer eiendommer

- 1 Kjenner du til om det er/har vært feil tilknyttet våtrommene, f.eks. sprekker, lekkasje, råte, lukt eller soppkader?
- Nei Ja

- 2 Kjenner du til om det er utført arbeid på bad/våtrom?
Svar
- 3 Kjenner du til om det er/har vært tilbakeslag av avløpsvann i sluk eller lignende?
 Nei Ja
- 4 Kjenner du til feil eller om har vært utført arbeid/kontroll på vann/avløp?
Svar
- 5 Kjenner du til om det er/har vært problemer med drenering, fuktinnslag, øvrig fukt eller fuktmerker i underetasje/kjeller?
 Nei Ja
- 6 Kjenner du til om det er/har vært utettheter i terrasse/garasje/tak/fasade?
 Nei Ja
- 7 Kjenner du til om det er/har vært problemer med ildsted/skorstein/pipe f.eks. dårlig trekk, sprekker, pålegg, fyringsforbud eller lignende?
 Nei Ja
- 8 Kjenner du til om det er/har vært f.eks. sprekker i mur, skjeve gulv eller lignende?
 Nei Ja
- 9 Kjenner du til om det er/har vært sopp/råteskader/insekter/skadedyr på eiendommen som rotter, mus, maur eller lignende?
 Nei Ja
- 10 Kjenner du til om det er/har vært skjeggkre i boligen?
 Nei Ja
- 11 Kjenner du til om det er/har vært utført arbeid på el-anlegget eller andre installasjoner (f.eks. oljetank, sentralfyr, ventilasjon)?
Svar
- 12 Kjenner du til om det er utført kontroll av el-anlegget og/eller andre installasjoner (f.eks. oljetank, sentralfyr, ventilasjon)?
 Nei Ja
- 13 Har du ladeanlegg/ladeboks for elbil i dag?
 Nei Ja
- 14 Kjenner du til om ufaglærte har utført arbeid som normalt bør utføres av faglærte, utover det som er nevnt tidligere (f.eks. drenering, murerarbeid, tømrerarbeid etc)?
 Nei Ja
- 15 Er det nedgravd oljetank på eiendommen?
 Nei Ja
- 16 Kjenner du til om det har vært utført arbeid på terrasse/garasje/tak/fasade?
Svar
- 17 Selges eiendommen med utleiedel, leilighet, hybel eller tilsvarende?
 Nei Ja
- 18 Kjenner du til om det er innredet/bruksendret/bygget ut i kjeller eller loft eller andre deler av boligen?
 Nei Ja
- 19 Kjenner du til forslag eller vedtatte reguleringsplaner, andre planer, nabovarsel eller offentlige vedtak som kan medføre endringer i bruken av eiendommen eller av dens omgivelser?
 Nei Ja
- 20 Kjenner du til om det foreligger påbud/heftelser/krav/manglende tillatelser vedrørende eiendommen?
 Nei Ja

21 Er det foretatt radonmåling?

Nei Ja

22 Kjenner du til manglende brukstillatelse eller ferdigattest?

Nei Ja

23 Kjenner du til om det foreligger skaderapporter/ tilstandsvurderinger eller utførte målinger?

Nei Ja

24 Er det andre forhold av betydning ved eiendommen som kan være relevant for kjøper å vite om (f.eks. rasfare, tinglyste forhold eller private avtaler)?

Nei Ja

Beskrivelse

Skade på stuevindu. Stuevindu vil ikke åpnes fullt eller lukkes.

Spørsmål for bolig i sameie/borettslag/boligaksjeselskap:

25 Kjenner du til om sameiet/laget/selskapet er involvert i tvister av noe slag?

Nei Ja

26 Kjenner du til vedtak/forslag til vedtak om forhold vedr. eiendommen som kan medføre økte felleskostnader/økt fellesgjeld?

Nei Ja

27 Kjenner du til om det er/har vært sopp/råteskader/insekter/skadedyr i sameiet/laget/selskapet (fellesareal eller i andre boliger) som rotter, mus, maur eller lignende?

Nei Ja

28 Kjenner du til om det er/har vært skjeggkre i sameiet/laget/selskapet (fellesareal eller i andre boliger)?

Nei Ja

Tilleggs kommentar

Jeg bekrefter at opplysningene er gitt etter beste skjønn. Jeg er kjent med at dersom jeg har gitt ufullstendige, uriktige eller misvisende opplysninger om eiendommen, vil forsikringsselskapet kunne søke hel eller delvis regress for sine utbetalinger eller redusere sitt ansvar helt eller delvis, jfr. vilkår for boligselgerforsikring punkt 7.1 og forsikringsavtaleloven kapittel 4.

Jeg er orientert om mitt mulige ansvar som selger etter avhendingsloven, eventuelt etter kjøpsloven (aksjeboliger), og om forsikringsgiver sitt boligselgerforsikringstilbud.

Jeg er klar over at avtale om forsikring er bindende. Jeg er også klar over at premietilbudet først kan påberopes når boligen er solgt (budaksept). Premietilbudet som er gitt av megler er bindende for forsikringsgiver i 6 – seks – måneder fra oppdragsinngåelse med megler.

Etter dette vil premien og forsikringsvilkårene kunne justeres. Når premietilbudet ikke lenger er bindende for forsikringsselskapet må egenerklæringsskjemaet signeres på nytt og eventuelle endringer påføres. Det vil da være forsikringspremien og forsikringsvilkårene på ny signeringsdato som legges til grunn.

Det kan ikke tegnes boligselgerforsikring ved følgende salg:

- mellom ektefeller eller slektninger i rett oppstigende eller nedstigenede linje, søsken, eller
- mellom personer som bor eller har bodd på boligeiendommen og/eller
- når salget skjer som ledd i sikredes næringsvirksomhet/er en næringsseiendom
- etter at boligeiendommen er lagt ut for salg.
- ved salg av helårs- og fritidsbolig er det krav til at det foreligger tilstandsrapport i henhold til Forskrift til avhendingslova (tryggere bolighandel).

Forsikringsselskapet kan ved skriftlig samtykke akseptere tegning av forsikring også i ovennevnte tilfeller.

Dersom forsikringsselskapet ikke har gitt skriftlig samtykke, kan erstatningen bortfalle.

Ved oppgjørsoppdrag trer forsikringen i kraft når kontrakten er signert av begge parter, begrenset til siste 12 måneder før overtakelse.

Forøvrig oppfordrer selger potensielle kjøpere til å undersøke eiendommen grundig, jf avhendingsloven § 3-10 og kjøpsloven § 20 (aksjeboliger).

Gyldig forsikring forutsetter at det for helårs- og fritidsbolig foreligger tilstandsrapport som er i henhold til Forskrift til avhendingslova (tryggere bolighandel).

- Jeg ønsker boligselgerforsikring, og bekrefter å ha mottatt og lest forsikringsvilkårene og informasjonsbrosjyre til selger i forbindelse med kjøp av boligselgerforsikring.
- Jeg ønsker ikke boligselgerforsikring, men megler har tilbudt meg å kjøpe slik forsikring.
- Jeg kan ikke kjøpe boligselgerforsikring ihht vilkår.

NAME OF SIGNER	IDENTIFIER	TIME	ELECTRONIC ID
Michelle Svendsen	4e9d8d644077efe016f2851 cb9987bf4abb0cf8f	18.09.2023 15:01:58 UTC	Signer authenticated by Nets One time code

NAME OF SIGNER	IDENTIFIER	TIME	ELECTRONIC ID
Tommy Kvalen	df5d4633a5810b6c1ae19c8 a97382b5b0fa2147a	18.09.2023 10:09:34 UTC	Signer authenticated by Nets One time code

Document reference: 1008230176

- This is a PDF document digitally signed by Nets' E-Signing service.
- The document's integrity is protected by signing and sealing the contents with a certificate issued to Nets by a third party. Validating the signature confirms that the contents have not been modified since the time of signing.
- For more information about document formats, see <https://www.nets.eu/developer>

Trondheimsveien 24B

Nabolaget Sofienberg - vurdert av 368 lokalkjente

Nabolaget spesielt anbefalt for

- **Studenter**
- **Enslige**
- **Etablerere**



Offentlig transport

Lakkegata skole Linje 17	1 min 0.1 km
Herslebs gate Linje 11N, 12N, 30	4 min 0.3 km
Tøyen Linje 1, 2, 3, 4, 5	12 min 1.1 km
Tøyen stasjon Linje RE30, R31	14 min 1.1 km
Oslo S Totalt 19 ulike linjer	20 min 1.5 km

Skoler

Lakkegata skole (1-7 kl.) 447 elever, 26 klasser	3 min 0.3 km
Vahl skole (1-7 kl.) 232 elever, 16 klasser	6 min 0.5 km
Grünerløkka skole (1-7 kl.) 518 elever, 23 klasser	10 min 0.9 km
Sofienberg skole (8-10 kl.) 420 elever, 30 klasser	3 min 0.3 km
Frydenberg skole (8-10 kl.) 507 elever, 23 klasser	22 min 1.9 km
Hersleb videregående skole	4 min
Elvebakken videregående skole 576 elever	12 min 0.9 km



Opplevd trygghet

Veldig trygt 69/100



Naboskapet

Høflige 59/100



Kvalitet på skolene

Bra 57/100

Aldersfordeling

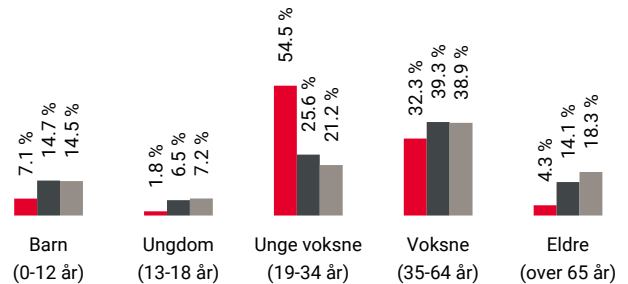

Område	Personer	Husholdninger
Sofienberg	3 748	2 414
Oslo og omegn	999 185	490 708
Norge	5 425 412	2 654 586

Barnehager

Sjokoladefabrikken barnehage (1-4 år) 29 barn	4 min 0.3 km
Sofienbergparken barnehage (0-5 år) 124 barn	4 min 0.4 km
Rodeløkka barnehage (1-5 år) 63 barn	5 min 0.5 km

Dagligvare

Joker Trondheimsveien PostNord, søndagsåpent	0 min 0 km
Kiwi Schous Plass	2 min

Innholdet på Nabolagsprofilen er innhentet fra ulike offentlige og private kilder og det kan forekomme feil eller mangler i dataene. Distanser/tid er beregnet basert på korteste kjørbare vei eller gangvei (der kjente gangveier er med i datagrunnlaget). Vurderingene og sitatene fra lokalkjente er innhentet på nettstedet Nabolag.no og er aggregerte data basert på svar innenfor et gitt nabolag. Finn.no AS eller Aktiv Grünerløkka kan ikke holdes ansvarlig for feil eller mangler i dataene. Kilder: Statens Kartverk, Statistisk Sentralbyrå, Geodata AS, Nabolag.no m.fl. Copyright © Finn.no AS 2023

Primære transportmidler



1. Trikk



2. Gående



3. Buss



Kollektivtilbud

Veldig bra 94/100



Shoppingutvalg

Meget bra 87/100



Serveringstilbud

Meget bra 86/100

Sport

⚽ Aksiseboden borettslag balløkke	1 min	🚶
Ballspill	0.1 km	
⚽ Sofienberg ungdomsskole	3 min	🚶
Aktivitetshall, ballspill	0.3 km	
🚴 SATS Schous plass	6 min	🚶
🚴 EVO Grünerløkka	7 min	🚶

Boligmasse

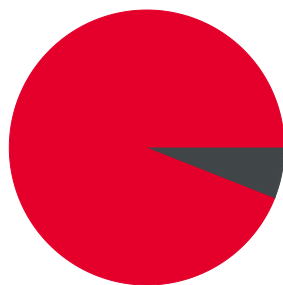

■ 94% blokk
■ 6% annet

«Pulserende og sentralt»

Sitat fra en lokalkjent



Varer/Tjenester

📦 Markveien Senter	9 min	🚶
🏪 Apotek 1 Legevakten	7 min	🚶

Aldersfordeling barn (0-18 år)

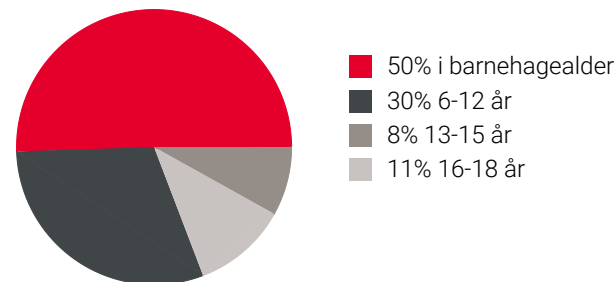

Familiesammensetning

Par m. barn



Par u. barn



Enslig m. barn



Enslig u. barn



Flerfamilier



0% 60%

■ Sofienberg
■ Oslo og omegn
■ Norge

Sivilstand

		Norge
Gift	12%	33%
Ikke gift	80%	54%
Separert	8%	9%
Enke/Enkemann	1%	4%

Innholdet på Nabolagsprofilen er innhentet fra ulike offentlige og private kilder og det kan forekomme feil eller mangler i dataene. Distanser/tid er beregnet basert på korteste kjørbare vei eller gangvei (der kjente gangveier er med i datagrunnlaget). Vurderingene og sitatene fra lokalkjente er innhentet på nettstedet Nabolag.no og er aggregerte data basert på svar innenfor et gitt nabolag. Finn.no AS eller Aktiv Grünerløkka kan ikke holdes ansvarlig for feil eller mangler i dataene. Kilder: Statens Kartverk, Statistisk Sentralbyrå, Geodata AS, Nabolag.no m.fl. Copyright © Finn.no AS 2023

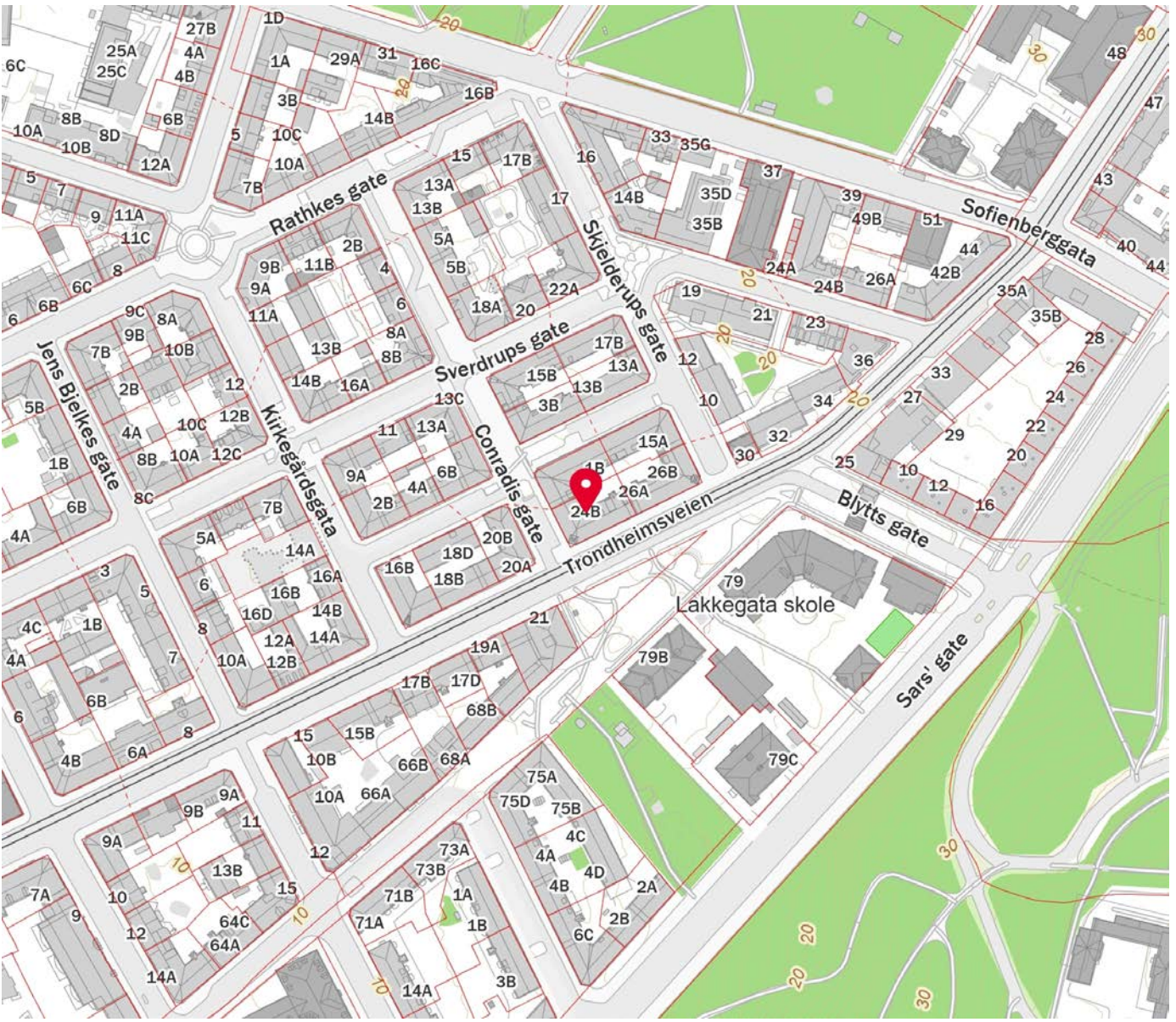

Innholdet på Nabolagsprofilen er innhentet fra ulike offentlige og private kilder og det kan forekomme feil eller mangler i dataene. Distanser/tid er beregnet basert på korteste kjørbare vei eller gangvei (der kjente gangveier er med i datagrunnlaget). Vurderingene og situatene fra lokalkjente er innhentet på nettstedet Nabolag.no og er aggregerte data basert på svar innenfor et gitt nabolag. Finn.no AS eller Aktiv Grünerløkka kan ikke holdes ansvarlig for feil eller mangler i dataene. Kilder: Statens Kartverk, Statistisk Sentralbyrå, Geodata AS, Nabolag.no m.fl. Copyright © Finn.no AS 2023



OVERSIKT OVER LØSØRE OG TILBEHØR TIL EIENDOMMEN

Oversikten er utarbeidet av Norges Eiendomsmeglerforbund, Eiendom Norge og Advokatforeningens Eiendomsmeglingsgruppe, og er gjeldende fra 1. januar 2020.

Generelt

Lov om avhending av fast eiendom (avhendingslova/avhl.) av 3. juli 1992 regulerer kjøper og selgers rettigheter og plikter ved overdragelse av fast eiendom og andeler i borettslag.

I henhold til avhl. § 3-4 skal eiendommen, når annet ikke er avtalt, overdras med innredninger og utstyr som etter lov, forskrift eller annet offentlig vedtak skal følge med. Det samme gjelder varig innredning og utstyr som enten er fastmontert eller er særskilt tilpasset bygningen, jf. avhl. § 3-5. Loven inneholder ingen detaljert oversikt over hva som omfattes av «innredning og utstyr», og over hva som skal regnes som «fastmontert eller særskilt tilpasset».

Partene kan fritt avtale hva som skal følge med eiendommen ved salg. Bransjens liste over løsøre og tilbehør som skal følge med eiendommen, er en del av avtalen mellom kjøper og selger dersom ikke annet er opplyst i salgsoppgaven, kjøper har tatt forbehold i bud eller avtale på annen måte er inngått. Der intet annet er avtalt, vil løsøre og tilbehør medfølge slik dette fremkommer av avhl. § 3-4 og § 3-5 og denne oversikt.

Produkter og installasjoner som medfølger overdras uten noen form for garantier, utover eventuell gjenværende leverandørgaranti.

Dersom det er noe i nedenstående liste som ikke finnes på eiendommen, vil det heller ikke medfølge.

- 1. HVITEVARER** medfølger der dette er spesielt angitt i salgsoppgaven.
- 2. HELDEKKENDE TEPPER** følger med uansett festemåte.
- 3. VARMEKILDER**, slik som ovner, kaminer, peiser, varmpumper og panelovner, følger med uansett festemåte. Frittstående biopeiser/varmeovner og terrassevarmere medfølger ikke. Det følger ikke med varmekilder i rom som ikke har vegg- eller fastmonterte varmekilder på visning.
- 4. TV, RADIO OG MUSIKKANLEGG.** TV-antennor og fellesanlegg for TV, herunder parabolantenne, og tuner/dekoder/tv-boks medfølger der dette eies av selger. Veggmontert TV/flatskjerm med tilhørende festeordning samt musikkanlegg følger ikke med (se også punkt 12).
- 5. BADEROMSINNREDNING/UTSTYR.** Badekar, dusjkabinett, dusjvegger, alle fastmonterte speil og hyller, fastmonterte glass- og håndkleholdere, herunder håndklevarmere samt baderomsinnredning, medfølger.
- 6. GARDEROBESKAP** medfølger, selv om disse er løse. Fastmonterte garderobehyller og knagger medfølger. Innredning i garderobeskap, for eksempel løse eller fastmonterte trådkurver, hyller, stenger og lignende, medfølger.

7. KJØKKENINNREDNING medfølger, herunder også åpne, fastmonterte hyller og løs eller fastmontert kjøkkenøy.

8. MARKISER, PERSIENNER og annen type innvendig og utvendig solskjerming, gardinoppheng, lamellgardiner og liftgardiner medfølger.

9. AVTREKKSIVIFTER av alle slag, samt fastmonterte aircondition/ventilasjonsanlegg, medfølger.

10. SENTRALSTØVSUGER medfølger med komplett anlegg, herunder slange, munnstykke mm.

11. LYSKILDER. Kupler, lysstoffarmatur, fastmonterte "spotlights", oppheng og skinner med spotlights samt utelys og hagebelysning medfølger. Vegglamper, krokhengte lamper, lysekroner, prismelamper og lignende som er koblet til sukkerbit eller stikkontakt følger likevel ikke med.

12. INSTALLERTE SMARTHUSLØSNINGER med sentral som styrer lys, varme, lyd o.l., samt tilhørende trådløse enheter som brytere, sensorer, kameraer, integrerte høyttalere el. medfølger. Enkle lysstyringssystem f.eks. med en sentral som kun styrer lyspærer eller smartpærer montert i sokkel medfølger likevel ikke.

13. UTVENDIGE SØPPELKASSER og eventuelt holder/hus til disse medfølger.

14. POSTKASSE medfølger.

15. UTENDØRS INNRETNINGER slik som flaggstang, fastmontert tørkestativ, samt andre faste utearrangementer som f.eks. badestamp, boblekar/jacuzzi og liknende utendørs kar, lekestue, lekestativ, utepeis, fastmontert trommel til vannslange, medfølger. Guidekabel/avgrenskingskabel til robotgressklipper medfølger, men robotgressklipper og ladestasjon for denne medfølger ikke.

16. FASTMONTERT VEGGLADER/LADESTASJON TIL EL-BIL medfølger uavhengig av hvor laderen er montert.

17. SOLCELLEANLEGG med tilhørende teknisk infrastruktur medfølger.

18. GASSBEHOLDER til gasskomfyr og gasspeis medfølger.

19. BRANNSTIGE, BRANNTAU, feiestige og lignende medfølger der dette er påbudt. Løse stiger medfølger ikke.

20. BRANNSLUKNINGSAPPARAT, BRANNSLANGE og RØYKVARSLER medfølger der dette er påbudt. Det er eier og brukers plikt til å se til at utstyret forefinnes på enhver eiendom. Hvis annet ikke er uttrykkelig avtalt, skal dette derfor alltid følge med ved salg av eiendom.

21. SAMTLIGE NØKLER til eiendommen som selger er i besittelse av skal overleveres kjøper på overtakelsen, herunder nøkler til eventuelle boder, uthus, garasjeportåpner e.l. Låses boder, uthus e.l. med hengelås, skal lås og nøkler til disse medfølge.

22. GARASJEHYLLER, bodhyller, lagringshyller og oppheng til bildekk medfølger såfremt de er fastmontert.

Planter, busker og trær som er plantet på tomten, eller fastmonterte kasser og lignende er en del av eiendommen og medfølger i handelen.

Trygghet for deg som boligkjøper



Derfor bør du ha Boligkjøperforsikring:



1 av 4 finner feil etter overtakelse av ny bolig



Advokaten vet hvilke feil som gir krav mot selger



Vi tar saken, uten økonomisk risiko for deg



Advokathjelp er dyrt når du ikke har Boligkjøperforsikring

Advokatforsikring for boligeiere inkluderer i tillegg:

- Samboeravtale og ektepakt
- Arveoppgjør, testament og fremtidsfullmakt
- Kjøp og håndverkertjenester
- Naboforhold og husleie
- ID-tyveri og nettkrenkelser
- Tilgang til viktige digitale kontrakter
- Husstandsdekning
- Opptil 2 mill. i tvistedekning

Hva koster det?

Andelsbolig og aksjeleilighet	8 900 kr
Selveierleilighet og rekkehus	11 900 kr
Ene-, tomannsbolig og tomt	16 900 kr

Pris gjelder for 5 år.

Advokatforsikring for boligeiere kan bare tegnes samtidig med boligkjøperforsikringen, og koster kun kr 2 800 i tillegg per år.

Egenandel kr 4 000 påløper ved takst, tvist eller 10 timer advokatbistand, avhengig av hva som kommer først

Boligkjøperforsikring tegnes hos eiendomsmegler senest ved kontraktssignering og gir rett til advokathjelp inntil 5 år etter overtakelse. Forsikringen betales som del av oppgjøret ved boligkjøpet. Advokatforsikringen fornyes årlig ved faktura fra HELP.

Har du spørsmål? Kontakt HELP på 22 99 99 99 eller post@help.no. Les mer på help.no.

Ved kjøp av landbrukseieendom, herunder også småbruk, og annen kombinasjonseiendom, begrenser forsikringen seg til våningshuset (kundens primærbolig). Meglerforetaket mottar kr 5 600/5 600/5 900 i kostnadsgodtgjørelse, avhengig av boligtype, samt et tillegg på kr 1 000 ved salg av Advokatforsikring for boligeiere. Vi tar forbehold om pris- og vilkårsendringer. Hvis premien ikke er innbetalt ved overtakelse, vil avtalen bli kansellert. For fullstendig informasjon om dekning og vilkår, se help.no.



9 av 10

boligselgere kjøper
boligselgerforsikring

Boligselgerforsikring

- så du kan føle deg trygg

Undersøkelser viser at én av fem boligkjøpere reklamerer etter kjøp av brukt bolig. I mange tilfeller skyldes det feil eller mangler som først blir oppdaget etter overtakelsen. Selger du uten boligselgerforsikring risikerer du å bli holdt økonomisk ansvarlig. Det kan føre til krav om prisavslag, erstatning eller i verste fall heving av kjøpet.

Med boligselgerforsikring kan du senke skuldrene når salget er gjennomført. Kommer det krav eller klager, er det vi i Fremtind som håndterer saken for deg og som kan utbetale erstatning til kjøper.

Hvorfor boligselgerforsikring?

- gjelder fra budaksept og inntil fem år etter overtakelse
- gjelder skjulte feil og mangler som kjøperen ikke kunne forvente
- dekker krav om prisavslag, erstatning eller heving opptil boligens salgssum, maks 14 millioner kroner
- gir deg profesjonell hjelp fra erfarne advokater og jurister i Fremtind

Prisoversikt

Boligtype/Eierform	Beskrivelse	Pris	Minimumspris	Maksimalpris
Andels- og aksjeboliger	Alle typer andels-/aksjebolig inkl. enebolig og hytte/fritidsbolig.	2,5 ‰	4 200 kr	31 000 kr
Selveierleilighet, eierseksjon og fritidsleilighet Tomannsbolig/ flermannsbolig/ rekkehus	Alle typer seksjonsbolig <i>unntatt</i> enebolig	4,3 ‰	6 500 kr	37 000 kr
Enebolig Tomannsbolig/ flermannsbolig/ rekkehus	Alle typer boliger med eget gnr./bnr <i>inkl.</i> enebolig med snr.	5,6 ‰	12 000 kr	62 000 kr
Hytte	Alle typer hytte (frittliggende og knyttet sammen i rekke) med gnr./bnr./snr./f.nr.	6,2 ‰	9 600 kr	62 000 kr
Tomt	Alle typer tomt	5,6 ‰	10 000 kr	62 000 kr

Fremtind

www.fremtind.no



Et hjem er mer verdt enn et hus, og et hus er mer enn bare vegger.

Det er et sted for å skape gode minner
preget av trivsel, omsorg og trygghet.

For oss som jobber med folks hjem hver
eneste dag, er det naturlig å engasjere oss
sammen med SOS-barnebyer for å gi flere
barn et trygt og godt hjem.

For hvert hjem vi formidler, gir vi derfor
100 kroner til SOS-barnebyers arbeid.

aktiv. +  SOS
BARNEBYER

Forbrukerinformasjon om budgivning



Sist oppdatert med virkning fra 1. juli 2025, i forbindelse med ikrafttredelse av endringer i eiendomsmeglingsloven.

Informasjonen er utarbeidet av Forbrukerrådet, Advokatforeningen ved Lovutvalget for eiendomsmegling, Eiendom Norge og Norges Eiendomsmeglerforbund, på grunnlag av bl.a. eiendomsmeglingsloven § 6-8.

Nedenfor gis en oversikt over de retningslinjer som anbefales ved budgivning på eiendommen. Avslutningsvis gis også en kort oversikt over de viktigste rettsreglene tilknyttet budgivning.

Før det legges inn bud på eiendommen oppfordres budgiver til å sette seg inn i all relevant informasjon om eiendommen, herunder salgsoppgave og tilstandsrapport.

GJENNOMFØRING AV BUDGIVNING:

1. Alle bud skal inngis skriftlig til megler, som formidler disse videre til selger. Med skriftlige bud menes også elektroniske meldinger som e-post og SMS når informasjonen i disse er tilgjengelig også for ettertiden. Kravet til skriftlighet gjelder også budforhøyelser, og motbud (bud fra selger), aksept eller avslag fra selger. Før formidling av bud til selger skal megler innhente gyldig legitimasjon og signatur fra budgiver. Kravet til legitimasjon og signatur er oppfylt for budgivere som benytter e-signatur som f.eks. BankID eller MinID.

2. Et bud bør inneholde eiendommens adresse (eventuelt gnr/bnr), kjøpesum, budgivers kontaktinformasjon, finansieringsplan, akseptfrist, overtakelsesdato og eventuelle forbehold som for eksempel usikker finansiering, salg av nåværende bolig ol. Normalt vil ikke et bud med forbehold bli akseptert før forbeholdet er avklart. Konferer gjerne med megler før bud inngis.

3. Megler skal legge til rette for en forsvarlig avvikling av budrunden. I forbrukerforhold (dvs. der selger er forbruker) skal megleren ikke formidle bud med kortere akseptfrist enn kl. 12.00 første virkedag etter siste annonserte visning. Etter denne fristen bør budgivere ikke sette en kortere akseptfrist enn at megler har mulighet til, så langt det er nødvendig, å orientere selger, budgivere og øvrige interessenter om bud og forbehold. Dersom bud inngis med en frist som åpenbart er for kort til at megleren kan avvikle budrunden på en forsvarlig måte som sikrer selger og interessenter et tilstrekkelig grunnlag

for sine handlingsvalg, vil megler fraråde budgiver å stille slik frist.

4. Megler skal ikke formidle bud med forbehold om at budet eller forbehold i budet skal holdes skjult (hemmelig) for andre budgivere og interessenter.

5. Megleren vil uoppfordret gi sin vurdering av det enkelte bud overfor selger, når budet er gitt innenfor fristene i punkt 3.

6. Megleren skal, så langt det er nødvendig og mulig, holde budgiverne skriftlig orientert om mottatte bud, herunder budets størrelse, forbehold og akseptfrist. Megler skal så snart som mulig bekrefte skriftlig overfor budgivere at budene deres er mottatt. For øvrig vil megler, på forespørsel fra andre, opplyse om aktuelle bud på eiendommen, herunder relevante forbehold.

7. Kopi av budjournal skal gis til kjøper og selger uten ugrunnet opphold etter at handel er kommet i stand. Dersom det er viktig for budgiver å bevare sin anonymitet, bør budet formidles gjennom fullmektig.

8. Etter at handel har kommet i stand, eller dersom en budrunde avsluttes uten at handel er kommet i stand, kan en budgiver kreve kopi av budjournalen i anonymisert form.

VIKTIGE AVTALERETTSLIGE FORHOLD:

1. Det eksisterer ingen angrerett ved salg/kjøp av fast eiendom.

2. Når et bud er inngitt til megler og innholdet i budet er formidlet til selger (slik at selger har fått kunnskap om budet), kan budet ikke kalles tilbake. Budet er da bindende for budgiver frem til akseptfristens utløp, med mindre budet før denne tid avslås av selger eller budgiver får melding om at eiendommen er solgt til en annen. Man bør derfor ikke gi bud på flere eiendommer samtidig dersom man ikke ønsker å kjøpe flere enn en eiendom.

3. Selger står fritt til å forkaste eller akseptere ethvert bud, og er for eksempel ikke forpliktet til å akseptere høyeste bud.

4. Når en aksept av et bud har kommet frem til budgiver innen akseptfristens utløp er det inngått en bindende avtale.

5. Husk at et eventuelt bud fra selger til kjøper (såkalte «motbud»), avtalerettslig er et bindende tilbud som medfører at det foreligger en avtale om salg av eiendommen dersom budet i rett tid aksepteres av kjøper.

For eiendommen:

Adresse: Trondheimsveien 24B
0560 OSLOMeglerforetak: Aktiv Eiendomsmegling
Saksbehandler: Tommy StensethTelefon: 948 49 757
E-post: tommy.stenseth@aktiv.no

Oppdragsnummer:

Undertegnede gir herved følgende bud på ovennevnte eiendom:

Kjøpesum: Kr. _____

Beløp med bokstaver: Kr. _____

+ omkostningert iht. opplysninger i salgsoppgaven

Dette budet er bindende for undertegnede frem til og med den: _____ Kl. _____

Dersom annet ikke er angitt gjelder budet til kl. 15.00 første virkedag etter siste annonserte visning. I forbrukerforhold vil bud med kortere akseptfrist enn til kl. 12.00 første virkedag etter siste annonserte visning ikke bli viderefordlet til selger.

Eventuelle forbehold: _____

Undertegnede er kjent med at selger står fritt til å godta eller forkaste ethvert bud. Likeledes er undertegnede klar over at budet er bindende for budgiver når det er kommet til selgers kunnskap. Handelen er juridisk bindende for begge parter dersom budet aksepteres innen akseptfristen. Undertegnede er kjent med at budjournalen vil bli forelagt kjøper og selger når handel er sluttet.

Ønsket overtakelsesdato: _____

Budet baseres på opplysninger og salgsvilkår som fremkommer av salgsoppgave datert: _____

Kjøpet vil bli finansiert slik:

Låneinstitusjon: _____ Referanse og tlf nr.: _____

Lånt kapital: _____ Kr.: _____

Egenkapital: _____ Kr.: _____

Totalt: _____ Kr.: _____

Egenkapital består av: Salg av nåværende bolig eller fast eiendom Disponibelt kontantbeløp (bankinnskudd)Jeg gir bud som: Forbruker Ledd i næringsvirksomhet / juridisk person (selskap)Jeg samtykker til bruk av elektronisk kommunikasjon: Ja Nei

Navn: _____

Navn: _____

Fødselsnr. (11 siffer): _____

Fødselsnr. (11 siffer): _____

Adresse: _____

Adresse: _____

Postnr.: _____ Sted: _____

Postnr.: _____ Sted: _____

Tlf.: _____ E-post: _____

Tlf.: _____ E-post: _____

Dato.: _____ Sign: _____

Dato.: _____ Sign: _____

Kopi av legitimasjon

Kopi av legitimasjon

aktiv.
Tar deg videre