



aktiv.

Hvetevegen 30, 2055 NORDKISA

**Moderne 3-roms selveierleilighet i
1. etg med stor, skjermet terrasse
og usjenert hjørnebeliggenhet -
carport og p-plass**



Daglig leder/ Eiendomsmegler MNEF

Tommy Breen

Mobil 932 24 504

E-post tommy.breen@aktiv.no

Aktiv Eiendomsmegling Jessheim

Trondheimsvegen 86, 2050 Jessheim. TLF. 63 85 50 00

Nøkkelinformasjon

Prisant.: Kr 3 590 000,-
Omkostn.: Kr 91 140,-
Total ink omk.: Kr 3 681 140,-
Felleskostn.: Kr 3 000,-
Selger: Marlyn Irene Magnussen

Salgsobjekt: Eierseksjon
Eierform: Eierseksjon
Byggeår: 2018
BRA-i/BRA Total 66/71 kvm
Tomtstr.: 1174 kvm
Soverom: 2
Antall rom: 3
Gnr./bnr. Gnr. 102, bnr. 146
Snr. 1
Oppdragsnr.: 1208260077

Moderne 3-roms selveierleilighet i 1. etg med stor terrasse!

Velkommen til Hvetevegen 30!

En lys og fin 3-roms selveierleilighet, beliggende i byggets 1. etasje. Leiligheten inneholder gang, lys stue, flott kjøkken med integrert stekeovn, platetopp og oppvaskmaskin, to gode soverom - begge med tilhørende garderobeskap, fint flislagt bad med badekar og praktisk innvendig bod.

Utgang til stor, utvidet terrasse på ca 54 kvm med pergola. Terrassen ligger fint skjermet med hekk.

Det medfølger carport i rekke og p-plass til leiligheten. Utebod på ca 5 kvm.

Boligen har en meget barnevennlig og attraktiv beliggenhet sentralt i Nordkisa med kort gangavstand til skole, barnehage, dagligvarebutikk og bussholdeplass. Det er ca 10 km til Jessheim med alt av servicetilbud. Med bil tar det ca 7 minutter til Hauerseier togstasjon og ca 15 min til Gardermoen.



Innhold

Nøkkelinformasjon	2
Om eiendommen	14
Tilstandsrapport	31
Egenerklæring	47
Energiattest	52
Nabolagsprofil	60
Budskjema	78



Velkommen til Hvetevegen 30 - En lys og fin 3-roms selveierleilighet i 1. etasje med stor terrasse (Fotograf: Trond Walsø).



Leiligheten har en stor skjermet terrasse med fin uteplass. Terrassen er utvidet og målt til ca 54 kvm.



Terrassen har ankomst fra stuen og strekker seg rundt siden av bygget slik at man har flere soner.



Uteplassen er skjermet med hekk og levegger og det er oppført pergola for ekstra skjerming.



Leiligheten har en fin planløsning i moderne stil.



I stuen er det god plass til sofamøblement og TV-bord. I leiligheten er det balansert ventilasjon.



Stuen har delvis åpen løsning til kjøkken.



Pent kjøkkeninnredning med slette, hvite fronter og benkeplate av laminat.



Det er integrerte hvitevarer i innredningen som medfølger, herunder oppvaskmaskin, stekeovn og platetopp.



Det er god tilgang på mye naturlig lys fra flere vinduer mellom kjøkken og stue.



Leiligheten har to gode soverom - begge med Pax garderoabeløsninger.



Soverom 2 - perfekt som barne- eller gjesterom.



Flislagt baderom med servant i baderomsrinnredning, vegghengt skap, toalett og badekar med dusjløsning.



Bad med badekar.



Det er flere lagringsmuligheter i skap og skuffer. Det er også opplegg for vaskemaskin.



Gang med flislagt gulv med gulvvarme. Praktisk innvendig bod med lagringsmuligheter.



Gang/entre.



illustrasjonen er ikke en teknisk tegning og avvik kan forekomme.

Plantegningen er ikke i målestokk og noe avvik kan forekomme. Megler/selger tar ikke ansvar for evt. feil.

Om eiendommen

Om boligen

Areal

BRA - i: 66 kvm

BRA - e: 5 kvm

BRA totalt: 71 kvm

TBA: 54 kvm

Bruksareal fordelt på etasje

1. etasje

BRA-i: 66 kvm Entré, stue, kjøkken, bad, 2 soverom og bod.

BRA-e: 5 kvm Bod.

TBA fordelt på etasje

1. etasje

54 kvm Terrasse.

Takstmannens kommentar til arealoppmåling

Takhøyde stue: 2,38 m.

Takhøyde bad: 2,18 m.

Arealer og høyder er målt etter beste evne med håndholdt lasermåler.

Tomtetype

Eiet

Tomtestørrelse

1174 kvm

Tomtebeskrivelse

Felles eiet tomt for sameiet. Tomten er opparbeidet med plenareal og asfaltert adkomstvei.

Leiligheten har bruksrett til hagedelen rundt, hvor terrassen er utvidet og det for øvrig er plenareal på siden av boligen. Flott usjenert beliggenhet innerst i veien.

Beliggenhet

Boligen ligger fint til i Nordkisa, i Ullensaker kommune. Herfra er det kort gangavstand til barnehage, barneskole, stor Kiwi dagligvarebutikk og bussholdeplass. Bussen tar deg til blant annet Jessheim med videre forbindelse til Oslo lufthavn Gardermoen flere ganger i timen.

Med marka som nær nabo er det flotte tur- og rekreasjonsmuligheter både sommer og vinter, med blant annet oppkjørte skispor i lysløype. Nordkisa idrettspark ligger like ved leiligheten, på andre siden av skolen. Idrettsparken kan by på bla. fotballstadion, tennisbane, flerbrukshall og sandvolleyballbane.

Ca 1 mil til Jessheim sentrum med gode servicetilbud. På Jessheim har du alt av fasiliteter; tog, matbutikker, restauranter, banker og øvrige forretninger. Jessheim storsenter har ca 140 butikker, og Ullensaker kulturhus har 3 kinosaler og bibliotek. Senteret er øvre Romerikes største motehus med mange små og store kjedebutikker samt flere spennende nisjebutikker. Jessheim fikk i 2012 bystatus og byen, samt områdene rundt, er i stor utvikling.

Nordkisa er et tettsted i Ullensaker kommune som opplever en sterk befolkningsvekst. Kommunen vokser med ca 1000 innbyggere i året og har nå over 45.000 innbyggere. Befolkningsveksten stiller store krav til utvikling for å kunne ivareta gode tjenester også i fremtiden, og det jobbes kontinuerlig med å gjøre kommunen enda mer attraktiv.

Det er et rikt idrett- og fritidstilbud i Ullensaker med blant annet nyere idrettsanlegg ved Jessheim stadion (UKI-arena) og mange flotte steder å utforske. Og med hovedflyplassen i kommunen har man enkelt mulighet til å reise hvor man vil i verden, og alltid komme hjem til Ullensaker.

Med bil tar det ca:

15 minutter til Jessheim

15 minutter til OSL Gardermoen

40 minutter til Oslo

For mer informasjon om Nordkisa og Ullensaker se: www.ullensaker.kommune.no.

Adkomst

Fra E6: Ta av mot Nordkisa/Hauersetser. Følg Hauersetervegen til du kommer til Nordkisa. Følg Storvegen og ta så til venstre inn Støvnervegen. Etter 350 meter ta til høyre inn Byggstien. Følg veien videre inn til du kommer til Hvetevegen.

Bebyggelsen

Nærområdet består hovedsakelig av gårder og spredt eneboligbebyggelse, både nyere og veletablerte.

Barnehage/Skole/Fritid

Barn som bor her sokner til Nordkisa barneskole som ligger en kort gåtur gjennom skogen fra boligen. Trygg, bilfri kolevei, og skolen ligger i naturskjønne omgivelser med flotte uteområder. Det er også nyere barnehage, samt idrettsanlegg i nærområdet ved skolen.

Skolekrets

Nordkisa skolekrets.

Offentlig kommunikasjon

På Jessheim og Hauer seter er det togstasjon hvor det går tog til/fra Oslo ca 2 ganger i timen. Nærmeste bussholdeplass er "Nordkisa", og det er god bussforbindelse her til/fra Jessheim. Se Ruter.no og Vy.no for avganger.

Bygningssakkyndig

Eirik Kalheim

Type rapport

Tilstandsrapport

Byggemåte

Leiligheten er i en flermannsbolig fra 2018, generelt oppført i trekonstruksjoner. Bygningen er etablert med støpt plate på mark. Veggkonstruksjonen består av bindingsverk av tre, og er utvendig kledd med stående trekledning. Taket er en papptekket, flat takkonstruksjon. Etasjeskillere er av tre, og gulvet i boligen er av støpt betong.

Bygningen har malte trevinduer med 3-lags glass, samt en malt hovedytterdør og en malt balkongdør i tre med 3-lags glass.

Det er en terrasse bygget med impregnert bjelkelag og terrassebord.

Tilstandsgrad 2 - avvik som kan kreve tiltak:

1. Etasje - Bad - Sluk, membran og tettesjikt

Sluk har begrenset mulighet for inspeksjon og rengjøring.

Konsekvens/tiltak: Når sluket har begrenset tilgang, er det vanskelig å rengjøre sluket og å inspisere den for å oppdage skader i membranen/fuger rundt sluket, som er avgjørende for å forhindre lekkasjer. Tilgang til sluk må bedres både for inspeksjon og rengjøring.

1. Etasje - Stue/kjøkken - Avtrekk

Lysbryteren på ventilator er defekt.

Konsekvens/tiltak: Lysbryter må skiftes.

Lovlighet:

Byggemåte: Det foreligger godkjente og byggemeldte tegninger, som stemmer med dagens bruk.

For ytterligere og mer utførlig teknisk beskrivelse av eiendommen se vedlagte tilstandsrapport av Eirik Kalheim, datert 07.04.2026. Vi oppfordrer interessenter til å sette seg inn i tilstandsrapporten før visning.

Sammendrag selgers egenerklæring

Boligen ble kjøpt i 2018. Selger har bodd i boligen de siste 12 månedene.

3. Vet du om det finnes dokumentasjon på hvordan bad/våtrom er bygget opp?
Ja.

12. Vet du om det er, eller har vært, feil eller skader knyttet til sentralfyr, radiator, ventilasjon, varmepumpe, kjøkkenvifte, baderomsvifte eller andre installasjoner?
Ja.

Beskrivelse: Lysbryter på kjøkkenvifte er defekt.

20. Vet du om boligen eller eiendommen har blitt endret eller bygget ut etter opprinnelig byggeår, enten av deg eller tidligere eiere?
Ja.

Beskrivelse: Bygd terrasse.

29. Har boligen garasje eller øvrige tilleggsbygninger?
Ja, carport.

Innhold

Planløsning: Gang, stue, kjøkken, 2 soverom, bad og bod.

Kort fortalt:

- Moderne og pen 3-roms selveierleilighet fra 2018.
- Gang med flislagt gulv med gulvvarme.
- Lys og pen stue.
- Moderne kjøkken med mye skap- og benkeplass.
- Integrert stekeovn, platetopp og oppvaskmaskin i kjøkken.
- To gode soverom - begge med Pax garderobeskap.
- Fint flislagt bad med gulvvarme, og badekar.
- Innvendig bod.
- Flexit balansert ventilasjon og godt inn klima.
- Stor og flott terrasse på hele 54 kvm.
- Terrassen har markise, pergola, blomsterbed og fin skjerming med hekk.

- Utebod med gode lagringsmuligheter.
- Carport.
- Parkeringsplass tilhørende leiligheten.
- Sameiets tomt er pent opparbeidet med plen og internveier.
- Barnevennlig beliggenhet på Nordkisa med kort vei til skole, barnehager, dagligvarebutikk og kollektivtransport.

Standard

Kjøkken

Pent og moderne kjøkken med mye skap- og benkeplass. Kjøkkenet har innredning med hvite, glatte fronter og benkeplate i laminat. Kjøkkenet er utstyrt med kjøkkenventilator med avtrekk ut. Det er Det er integrerte hvitevarer i kjøkkenet som medfølger i handelen, herunder stekeovn, platetopp og oppvaskmaskin. Avsatt plass til frittstående kjøleskap i innredningen. Videre er det montert vannstoppsystem og komfyrvakt.

Bad

Fint flislagt bad med gulvvarme. Badet er innredet med servant i baderomsinnredning, speilskap, vegghengt skap, veggmontert toalett, badekar med dusjarmatur på vegg og opplegg for vaskemaskin. Det er balansert ventilasjon og tilluft fra dør.

Innvendige overflater

Gulv: Laminat. Fliser på bad.

Vegger: Malte overflater. Fliser på baderomsvegger.

Himling: Malte overflater.

Tekniske installasjoner

- Vannledninger: Innvendige vannledninger er av plast (rør i rør). Besiktiget i rørskap.
- Avløpsrør: Det er avløpsrør av plast.
- Ventilasjon: Boligen har balansert ventilasjon. Eier opplyser om jevnlig filterskifte.
- Varmtvannstank: Varmtvannstanken er på ca. 200 liter.
- Elektrisk anlegg: Elektrisk skjult anlegg med automatsikringer fra 2018. Det foreligger samsvarserklæring.

Innbo og løsøre

Elektrisk peis og kjøleskap medfølger ikke i handelen.

Bransjens liste over løsøre og tilbehør legges til grunn for salget dersom ikke annet fremkommer av salgsoppgaven. Listen følger vedlagt salgsoppgaven. Det er full avtalefrihet om hva som skal følge med bolig og fritidsbolig ved salg. Hvis hvitevarer og/eller annet teknisk utstyr medfølger, gis det ingen garantier i forhold til tilstand, funksjonalitet og levetid på disse.

Hvitevarer

Kun hvitevarer som er spesifikt angitt i salgsoppgaven, følger med. Dette gjelder uavhengig av om hvitevaren(e) eventuelt kan anses som integrerte.

TV/Internett/Bredbånd

Kollektiv avtale for TV/bredbånd i sameiet, som betales via felleskostnadene.
Avtale: Telenor Frihet M.

Parkering

Hver seksjon disponerer en parkeringsplass i felles carportanlegg med mulighet for el-bil lading. Videre har sameiet 6 parkeringsplasser ved siden av carportene, hvor hver seksjon disponerer en ekstra parkeringsplass.

Vedlikehold deles likt mellom seksjonene.

Forsikringsselskap og Polisenummer

If Skadeforsikring NUF, polisenummer SP7081727.1.5

Diverse

Etter eierseksjonsloven § 23 kan ingen kjøpe en boligseksjon hvis kjøpet fører til at man, direkte eller indirekte, blir eier av flere enn to boligseksjoner i eierseksjonssameiet. Begrensningen gjelder ikke kjøp av fritidsboliger. Det finnes også enkelte andre unntak i bestemmelsen.

Foretaket og Aktiv-kjeden har flere samarbeidspartnere som tilbyr produkter eller tjenester i forbindelse med gjennomføringen av megleroppdraget:

- I forbindelse med forberedelse av salget, innhenter vi informasjon om eiendommen hovedsakelig fra vår samarbeidspartner Ambita
- Fremtind leverer boligselgerforsikring, samt tilbyr andre forsikringer
- Help Forsikring leverer boligkjøperforsikring
- Vend Marketplaces, eier av annonseplattformen Finn.no
- Overo leverer oppgjørsskjema og overtakelsesprotokoll. Kundene tilbys ulike leverandører for strøm og alarm avhengig av tilbydere i området. Meglerforetaket mottar betaling for tilleggstjenestene.
- Banker i Eika-alliansen tilbyr finansielle tjenester
- Signicat leverer digitale løsninger for signering av dokumenter
- Vitec Megler leverer salgsstøttesystemet, herunder elektronisk løsning for budgivning

Energi

Oppvarming

Leiligheten varmes opp med elektriske panelovner, samt elektriske varmekabler på bad og i gang.

Energimerke

C

Informasjon om energiklasse

Alle som skal selge eller leie ut eiendom må som hovedregel energimerke boligen og fremskaffe en energiattest. Unntak gjelder blant annet for frittstående bygninger med bruksareal på mindre enn 50 m². Det er eier som plikter å fremlegge energiattest og eier er selv ansvarlig for at opplysningene er riktige. For ytterligere informasjon se www.enova.no/nb/energimerking/energimerk-din-bolig. Dersom eier har energimerket boligen vil komplett energiattest fås ved henvendelse til megler.

Økonomi

Total prisantydning eksklusiv omkostninger

Kr 3 590 000

Omkostninger kjøper

3 590 000 (Prisantydning)

Omkostninger

89 750 (Dokumentavgift)

300 (Panteattest kjøper)

545 (Tinglysningsgebyr pantedokument)

545 (Tinglysningsgebyr skjøte)

11 900 (Boligkjøperforsikring - fem års varighet (valgfritt))

2 800 (Advokatforsikring for boligeiere - ett års varighet (valgfritt))

91 140 (Omkostninger totalt)

103 040 (med Boligkjøperforsikring - fem års varighet)

105 840 (med Boligkjøperforsikring inkludert ett år med Advokatforsikring for boligeiere)

3 681 140 (Totalpris. inkl. omkostninger)

3 693 040 (Totalpris. inkl. omkostninger (med Boligkjøperforsikring - fem års varighet))

3 695 840 (Totalpris. inkl. omkostninger (med Boligkjøperforsikring inkludert ett år med Advokatforsikring for boligeiere))

Regnestykket forutsetter at det kun tinglyses ett pantedokument og at eiendommen selges til prisantydning. Det tas forbehold om endringer i offentlige avgifter/gebyrer.

Kommunale avgifter

Kr 13 128 for år 2026

Informasjon om kommunale avgifter

Kommunale avgifter vil variere årlig.
Kommunale avgifter inkl. vann, avløp, renovasjon.

Informasjon om eiendomsskatt

Det er pt. ikke eiendomsskatt i Ullensaker kommune.

Formuesverdi primærbolig

Kr 921 717 for år 2025

Formuesverdi sekundærbolig

Kr 3 686 868 for år 2025

Informasjon om formuesverdi

Formuesverdien er hentet fra Skatteetatens boligkalkulator.

Stortinget har vedtatt en ny modell for beregning av formuesverdi for bolig. Den nye utregningsmodellen beregner boligverdier basert på grunnkretser i stedet for kommuner, og skal benyttes fra og med inntektsåret 2026.

Dette kan medføre at markedsverdien settes høyere eller lavere enn tidligere, og innebærer at både selger og megler kan benytte tall som ikke nødvendigvis er oppdaterte på tidspunktet for utarbeidelse av salgsoppgaven. Det tas derfor forbehold om at formuesverdien kan bli endret og eventuelt øke ved endelig fastsettelse i skatteåret.

For primærbolig utgjør formuesverdien 25 prosent av beregnet markedsverdi opptil 10 millioner, og deretter 70 prosent av den delen som overstiger dette beløpet.
For sekundærbolig utgjør formuesverdien 100 prosent av beregnet markedsverdi.

Ytterligere informasjon finnes på skatteetaten.no.

Kjøper bærer risikoen for eventuell skatteøkning.

Andre utgifter

Eier står selv ansvarlig for kostnader tilknyttet kommunale avgifter, strømforbruk, innboforsikring, m.m.

Velforening

Kisamoen Huseierforening.
Medlemskapet betales via felleskostnadene i sameiet.

Tilbud om lånefinansiering

Aktiv eiendomsmegling Jessheim samarbeider med Aurskog Sparebank om formidling av finansielle tjenester. Ta gjerne kontakt med megler for formidling av et uforpliktende tilbud om finansiering. Meglerforetaket kan motta provisjon ved formidling av finansielle tjenester.

Boenheten

Eierbrøk

71/426

Felleskostnader inkluderer

Felleskostnadene inkluderer bla.: Drift, noe vedlikehold, felles strøm, felles forsikring, TV/Bredbånd (Telenor Frihet M), medlemsskap Kisamoen Huseierforening, velavgift, honorarer til forretningsfører, revisor, styrehonorar, m.m.

Felleskostnader pr. mnd

Kr 3 000

Kommentar fellesgjeld

Ingen fellesgjeld.

Andel fellesformue

Kr 7 743

Andel fellesformue dato

31.12.2025

Sameiet

Sameienavn

Sameiet Hvetevengen BKS7

Organisasjonsnummer

821356172

Om sameiet

Sameiets navn er Sameiet Hvetevengen 22- 30, og består av 6 boligseksjoner.

Sameiet har til formål å ivareta sameiernes fellesinteresser og administrasjon av eiendommen Hvetevengen 22-30, Gnr. 102 Bnr. 146 i Ullensaker kommune, med fellesanlegg av enhver art.

Hver seksjon disponerer en parkeringsplass i felles carportanlegg med mulighet for

el-bil lading.

Vedlikehold deles likt mellom seksjonene.

Lånebetingelser fellesgjeld

Ingen lån i sameiet pt.

Regnskap/budsjett

Vi oppfordrer til å sette seg inn i regnskap, budsjett og årsberetning. Dokumentene er tilgjengelig hos meglerforetaket. Det gjøres oppmerksom på at fellesgjeld og felleskostnader kan variere over tid som følge av beslutninger foretatt av styret/ årsmøtet/generalforsamling.

Styregodkjenning

Det kreves ikke styrets godkjenning ved overtakelse.

Vedtekter/husordensregler

Vi oppfordrer alle til å sette seg inn i gjeldende vedtekter og husordensregler. Dokumentene kan ses hos megler på forespørsel.

Dyrehold

Dyrehold er tillatt iht. sameiet husordensregler.

Beboernes forpliktelser og dugnader

Pliktig medlemskap i Kisamoen Huseierforening.

Seksjonseierne er ansvarlige for snøbrøyting/strøing av private internveier og gressklipping/vedlikehold rundt egen seksjon.

Merknader fra Protokoll fra ordinært årsmøte i sameiet Hvetevegen BKS7, datert 17.02.2026:

- Dugnad vår 2026: Forslag – innen uke 19 skal det gjennomføres dugnad slik at alt nødvendig blir gjort før 17. mai.

- Vedlikehold hus og carport 2026: Husvask, maling og annet utstyr kjøpes inn fortløpende. Dette er tiltenkt at skal gjøres innen uke 26.

- Hver seksjon får sin uke for gressklipping. Hvis ukene ikke passer så bytter man med en annen seksjonseier i sameiet.

Forretningsfører

Forretningsfører

Økonomiavdelingen Øst AS

Offentlige forhold

Eiendommens betegnelse

Gårdsnummer 102, bruksnummer 146, seksjonsnummer 1 i Ullensaker kommune.

Tinglyste heftelser og rettigheter

På eiendommen er det tinglyst følgende heftelser og rettigheter som følger eiendommens matrikkel ved overskjøting til ny hjemmelshaver:

3209/102/146/1:

24.08.2016 - Dokumentnr: 762540 - Best. om vann/kloakkledn.

Rettighetshaver: Ullensaker Kommune

Org.nr: 933 649 768

Bestemmelse om elektriske ledninger/kabler

Bestemmelse om kabelskap, stolper for veg-/gatenavnskilt og kumanvisere

Bestemmelse om bebyggelse

Overført fra: Knr:3209 Gnr:102 Bnr:146

Gjelder denne registerenheten med flere

24.08.2016 - Dokumentnr: 762540 - Erklæring/avtale

Rettighetshaver: Bolig Partner AS

Org.nr: 967 524 514

Rettighetshaver: Hellvik Hus Øst AS

Org.nr: 985 637 083

Bestemmelse vedrørende byggeplikt til boliger levert av en av rettighetshaverne

Overført fra: Knr:3209 Gnr:102 Bnr:146

Gjelder denne registerenheten med flere

Transport

Fra: Boligpartner Finans AS

Org.nr: 958 071 515

Til: Bolig Partner AS

Org.nr: 967 524 514

24.08.2016 - Dokumentnr: 762540 - Erklæring/avtale

Alle boliger/bygninger skal ha farger som er i jordfarger, herunder hvit. Tak skal ha grå farge

Overført fra: Knr:3209 Gnr:102 Bnr:146

Gjelder denne registerenheten med flere

24.08.2016 - Dokumentnr: 762540 - Erklæring/avtale

Pliktig medlemskap i velforening/huseierforening

Overført fra: Knr:3209 Gnr:102 Bnr:146
Gjelder denne registerenheten med flere

22.11.2016 - Dokumentnr: 1080822 - Erklæring/avtale

Rettighetshaver: Elvia AS

Org.nr: 980 489 698

Overenskomst om rettigheter og plikter ved oppføring drift og vedlikehold av
frittliggende nettstasjon

Bestemmelse om elektriske ledninger/kabler

Bestemmelse om adkomstrett

Bestemmelse om bebyggelse

Bestemmelse om beplantning

Overført fra: Knr:3209 Gnr:102 Bnr:146

Gjelder denne registerenheten med flere

09.05.2018 - Dokumentnr: 750864 - Seksjonering

Opprettet seksjoner:

Snr: 1

Formål: Bolig

Tilleggsdel: Bygning og grunn

Sameiebrøk: 71/426

01.01.2020 - Dokumentnr: 589649 - Omnummerering ved kommuneendring

Tidligere: Knr:0235 Gnr:102 Bnr:146 Snr:1

01.01.2024 - Dokumentnr: 217336 - Omnummerering ved kommuneendring

Tidligere: Knr:3033 Gnr:102 Bnr:146 Snr:1

Heftelsene omhandler overenskomst om rettigheter og plikter ved oppføring drift og vedlikehold av frittliggende nettstasjon; bestemmelse om elektriske ledninger/kabler, bestemmelse om adkomstrett, bestemmelse om bebyggelse og bestemmelse om beplantning.

Videre omhandler heftelsene en bestemmelse vedrørende byggeplikt til boliger levert av en av rettighetshaverne (Bolig Partner AS

Org.nr: 967 524 514 og Hellvik Hus Øst AS Org.nr: 985 637 083) hvorav kjøper

forplikter seg til å være medlem i huseierforsikring/velforening og rette seg etter deres vedtekter. Samt skal alle boliger/bygninger ha farger som er i jordfarger, herunder hvit. Tak skal ha grå farge.

Det er bestemmelse om vann/kloakkledn., bestemmelse om elektriske ledninger/kabler, bestemmelse om kabelskap, stolper for veg-/gatenavnskilt og kumanvisere og bestemmelse om bebyggelse .

Ferdigattest/brukstillatelse

Det foreligger ferdigattest for lavblokk/småhus og garasjeanlegg, datert 26.02.2019.

Ferdigattest/brukstillatelse datert

26.02.2019.

Vei, vann og avløp

Eiendommen ligger til privat vei på sameiets tomt, tilknyttet offentlig adkomst.

Boligen er tilknyttet offentlig vann og avløp.

Det er installert vannmåler.

Regulerings- og arealplaner

Eiendommen er regulert til boligformål i reguleringsplan for "B1 og B2 Nordkisa" med bestemmelser. Vedtatt 03.11.2014.

Avsatt i kommunedelplanen for Nordkisa til nåværende boligbebyggelse. Vedtatt 23.03.2021.

Adgang til utleie

Det er ikke tillatt å selge eller leie ut biloppstillingsplass til personer som ikke er seksjonseiere.

Legalpant

De andre sameierne har panterrett i seksjonen for krav mot sameieren som følger av sameieforholdet. Pantekravet kan ikke overstige et beløp som for hver bruksenhet svarer til 2 G (folketrygdens grunnbeløp). Kommunen har legalpant i eiendommen for forfalte krav på eiendomsskatt, og kommunale avgifter/gebyrer.

Konsesjon

Erverv av eiendommen er konsesjonsfritt.

Odelsrett

Det er ikke odel på eiendommen.

Kontraktsgrunnlag

Kjøpsbetingelser

Eiendommen skal overleveres til kjøper i tråd med det som er avtalt. Det er viktig at kjøper setter seg grundig inn i alle salgsdokumentene, herunder salgsoppgave, tilstandsrapport og selgers egenerklæring. Kjøper anses kjent med forhold som er tydelig beskrevet i salgsdokumentene. Forhold som er beskrevet i salgsdokumentene kan ikke påberopes som mangler. Dette gjelder uavhengig av om kjøper har lest dokumentene. Alle interessenter oppfordres til å undersøke eiendommen nøye, gjerne sammen med fagkyndig, før bud inngis. Kjøper som velger å kjøpe usett, kan som hovedregel ikke gjøre gjeldende som mangel noe kjøper burde blitt kjent med ved

undersøkelse av eiendommen, eller som er tydelig beskrevet i salgsdokumentene. Hvis noe trenger avklaring, anbefaler vi at kjøper rådfører seg med eiendomsmegler eller en fagkyndig før det legges inn bud.

Kjøper har krav på at eiendommen er i henhold til avtalen. Hvis det ikke er avtalt noe særskilt, kan eiendommen ha en mangel dersom den ikke er slik kjøper må kunne forvente ut ifra blant annet boligens alder, type og synlige tilstand. Det samme gjelder hvis det er holdt tilbake eller gitt uriktige opplysninger om eiendommen som ikke er rettet i tide på en tydelig måte, og man må gå ut fra at opplysningen har virket inn på avtalen. En bolig som har blitt brukt i en viss tid, har vanligvis blitt utsatt for slitasje, og skader kan ha oppstått. Slik bruksslitasje må kjøper regne med, og det kan avdekkes enkelte forhold etter overtakelse som gjør utbedringer nødvendig. Normal slitasje og skader som trenger utbedring, er innenfor hva kjøper må forvente, og vil ikke utgjøre en mangel.

Boligen kan også ha en mangel hvis opplyst areal avviker fra faktisk størrelse. Avviket må være minst 2 prosent, og minst 1 kvadratmeter. Det er likevel ikke en mangel dersom selger godtgjør at kjøperen ikke la vekt på opplysningen, jf. avhendingsloven § 3-3 (2).

Ved beregning av et eventuelt prisavslag eller erstatning, må kjøper selv dekke tap/kostnader opp til et beløp på kr 10 000 (egenandel). Egenandel kommer først på tale når det er konstatert mangel ved eiendommen.

Hvis kjøper ikke er forbruker, selges eiendommen "som den er", og selgers ansvar er da begrenset, jf. avhl. § 3-9, første ledd 2. pkt. Avhl. § 3-3 (2) fravikes, og hvorvidt et innendørs arealavvik karakteriseres som en mangel vurderes etter avhl. § 3-8.

Informasjon om kjøpers undersøkelsesplikt, herunder oppfordringen om å undersøke eiendommen nøye, gjelder også for kjøpere som ikke anses som forbrukere. Med forbrukerkjøp menes kjøp av eiendom når kjøperen er en fysisk person som ikke hovedsakelig handler som ledd i næringsvirksomhet.

Overtakelse

Overtagelse etter avtale med selger. Vennligst oppgi ønsket dato i vedlagte budskjema.

Budgivning

Budgivning i forbrukerforhold

Budgivere oppfordres til å legge inn bud elektronisk. Dette gjøres på eiendommens hjemmeside på aktiv.no, ved å bruke «Gi bud»-knappen. Ved elektronisk budgivning, samtykker budgiver til elektronisk kommunikasjon. Eiendomsmegler skal legge til rette for en forsvarlig avvikling av budrunden og kan ikke videreformidle bud med en kortere akseptfrist enn kl. 12.00 første virkedag etter siste annonserte visning. Etter klokken 11:30 anbefaler vi akseptfrist på minimum 30 minutter. Bud bør legges inn i god tid før

konkurrerende buds akseptfrist utløper. Megler kan ikke formidle bud med forbehold om at budet, eller forbehold i budet (hemmelige bud/hemmelige forbehold), skal holdes skjult for andre budgivere og interessenter.

For øvrig henvises til forbrukerinformasjon om budgivning i salgsoppgaven. Oppdragsgiver er oppfordret til å ikke ta imot bud direkte fra budgiver, men å henvise budgiver videre til megler. Som kjøper vil du få forelagt kopi av budjournal. Alle bud vil bli gjort kjent for kjøper og selger i handelen. Øvrige budgivere kan be om å få en kopi av budjournal i anonymisert form.

Budgivning utenfor forbrukerforhold

Budgivere oppfordres til å legge inn bud elektronisk. Dette gjøres på eiendommens hjemmeside på aktiv.no, ved å bruke «Gi bud»-knappen. Ved elektronisk budgivning, samtykker budgiver til elektronisk kommunikasjon. Det anbefales at hvert bud har en akseptfrist som muliggjør en forsvarlig avvikling av budrunden. Vi anbefaler minimum 30 minutter akseptfrist. Oppdragsgiver er oppfordret til å ikke ta imot bud direkte fra budgiver, men å henvise budgiver videre til megler. Megler kan ikke formidle bud med forbehold om at budet, eller forbehold i budet (hemmelige bud/hemmelige forbehold), skal holdes skjult for andre budgivere og interessenter.

Opplysningene i salgsoppgaven er godkjent av selger. Alle interessenter oppfordres imidlertid til grundig besiktigelse av eiendommen, gjerne sammen med fagmann før bud inngis.

Etter aksept av bud, vil eiendommens salgssum bli meddelt de som ev. måtte etterspørre denne. Eiendommens salgssum vil bli offentlig tilgjengelig ved overføring av hjemmel.

Betalingsbetingelser

Kjøpesummen skal innbetales fra norsk finansinstitusjon og/eller fra kjøpers egen konto i norsk finansinstitusjon.

Hvitvaskingsreglene

Megler har plikt til å gjennomføre kundetiltak. Hvis kjøper ikke bidrar til at megler får gjennomført kundetiltak og dette fører til at transaksjonen ikke kan gjennomføres eller blir forsinket, misligholder kjøper avtalen. Etter 30 dager er misligholdet vesentlig. Dette gir selger rett til å heve og gjennomføre deknings salg for kjøpers regning.

Personopplysninger

Personopplysninger blir behandlet i samsvar med personopplysningsloven.

Vedlegg til salgsoppgave

Tilstandsrapport

Egenerklærings skjema
Forretningsførerinfo
Kommunal info

Boligselgerforsikring

Selger har tegnet boligselgerforsikring som dekker selgers ansvar etter avhendingsloven begrenset oppad til 14 millioner kroner. I den forbindelse har selger utarbeidet en egenerklæring som kjøper bør gjøre seg kjent med før budgivning.

Boligkjøperforsikring

Vedlagt i salgsoppgaven følger informasjon om Boligkjøperforsikring og Advokatforsikring for boligeiere fra HELP Forsikring AS. Boligkjøperforsikring er en rettshjelpsforsikring som gir trygghet og profesjonell juridisk hjelp dersom det oppdages uventede feil eller mangler ved boligen de neste fem årene. Boligkjøperforsikring + Advokatforsikring for boligeiere har samme dekning som boligkjøperforsikring, med tillegg av fullverdig advokathjelp på viktige rettsområder i privatlivet. Les mer om begge forsikringene i vedlagt materiell eller på [help.no](#). Det gjøres oppmerksom på at boligkjøperforsikring kun kan tegnes av forbruker. Meglerforetaket mottar kr 5 600/5 600/5 900 i kostnadsgodtgjørelse, avhengig av boligtype, samt et tillegg på kr 1 000 ved salg av Advokatforsikring for boligeiere.

Meglers vederlag

Det er avtalt provisjonsbasert vederlag tilsvarende 1,00% av kjøpesum for gjennomføring av salgsoppdraget. I tillegg er det avtalt at oppdragsgiver skal dekke tilretteleggingsgebyr kr 13 000,- oppgjørshonorar kr 7 000,- og visninger kr 3 000,-. Meglerforetaket har krav på å få dekket avtalte utlegg i henhold til oppdragsavtale totalt kr 17 545,-. Utleggene omfatter tinglysningsgebyr pantedokument med urådighet, fotograf, kommunale opplysninger og takst/tilstandsrapport. Dersom handel ikke kommer i stand eller oppdraget sies opp, har megler krav på å få dekket vederlag for utført arbeid, oppad begrenset til kr 20 000,-, samt øvrige avtalte vederlag og utlegg. Alle beløp er inkl. mva.

Ansvarlig megler

Tommy Breen
Daglig leder/ Eiendomsmegler MNEF
tommy.breen@aktiv.no
Tlf: 932 24 504

Oppdragstaker





Bankenes Boligmegler AS avdeling Jessheim, organisasjonsnummer 981 129 792
Trondheimsvegen 86, 2050 Jessheim

Salgsoppgavedato

10.04.2026

Vedlegg

Tilstandsrapport

-  Boligbygg med flere boenheter
-  Hvetevægen 30 , 2055 NORDKISA
-  ULLENSAKER kommune
-  # gnr. 102, bnr. 146, snr. 1

Sum areal alle bygg: BRA: 71 m² BRA-i: 66 m²



Befaringsdato: 07.04.2026

Rapportdato: 08.04.2026

Oppdragsnr.: 21739-2032

Eiendomsverdi ref nr: CK5311

Autorisert foretak: TAKSTHUSET 1 AS

Sertifisert Takstingeniør: Eirik Kalheim

Vår ref: Eirik Kalheim



THI | **Taksthuset 1**
DIN TRYGGHET

Tilstandsrapporten er gyldig ett år fra rapportdato. Oppstår det skader eller skjer det endringer på eiendommen, bør du som selger be om en oppdatert tilstandsrapport.



Rapportansvarlig



Eirik Kalheim
Uavhengig Takstingeniør
ek@th1.no
988 55 334

Dette trenger du å vite om tilstandsrapporten



Hva er en tilstandsrapport?

En tilstandsrapport beskriver synlige skader/avvik eller tegn på skader/avvik på boligen. Rapporten fremhever vanligvis ikke positive egenskaper ved boligen.



Hva vurderer en bygningsakkyndig?

Den bygningsakkyndige vurderer boligen ut fra hva man kan forvente av en bygning av samme alder og type. Vurderingen gjøres som regel mot hvordan det var vanlig å bygge og regler som gjaldt da boligen ble oppført (søknadstidspunktet). Forhold som er vanlige for bygningens alder, slik som slitasje etter normal bruk regnes ikke som avvik.



Hva inneholder tilstandsrapporten?

Den bygningsakkyndige undersøker rom og bygningsdeler slik det kommer frem av [Forskrift til avhendingsloven](#). Tilstandsrapporten inneholder bare avvik som den bygningsakkyndige kan se eller kontrollere med enkle hjelpemidler. Det gjøres ikke nærmere undersøkelser slik som åpning av vegger eller andre bygningsdeler. I vegg mot våtrom og rom under terreng kan det borres et hull for å gjøre enkle undersøkelser slik som fuktøk.

Når du kjøper en brukt bolig

Når du kjøper en brukt bolig, er det viktig å være oppmerksom på at dette ikke kan sammenlignes med å kjøpe en ny bolig. Måten boligen ble bygget på kan være annerledes enn i dag. Bygninger svekkes over tid, og utsettes for slitasje blant annet på grunn av bruk og vær og vind. Mange boliger fornyes helt eller delvis, noen i flere omganger, eller det oppføres tilbygg. Særlig for boliger som er pusset opp eller endret, er det viktig å merke seg at fornyelse av overflater ikke nødvendigvis betyr at bygningsdeler under er forbedret.

Vurdering mot byggeregler

Den bygningsakkyndige vil vurdere boligen mot hvordan det var vanlig å bygge og regler som gjaldt på søknadstidspunktet. Den bygningsakkyndige ser etter avvik som har betydning for og som reduserer boligens funksjon og verdi, og som kommer frem av forskrift til avhendingslova.

Tilstandsrapporten beskriver ikke hele boligen

BYGNINGSSAKKYNDIGE SER FOR EKSEMPEL IKKE PÅ

- vanlig slitasje og normal vedlikeholdstilstand
- bagatellmessige forhold som ikke påvirker bygningens bruk eller verdi vesentlig
- skjulte installasjoner
- installasjoner utenfor bygningen
- full funksjonstesting av el- og VVS-installasjoner
- geologiske forhold og bygningens plassering på grunnen
- bygningens planløsning
- bygningens innredning
- løssøre slik som hvitevarer
- utendørs svømmebasseng og pumpeanlegg
- bygningens estetikk og arkitektur
- bygningens lovlighet (bortsett fra bruksendringer, brannceller og forhold som åpenbart kan påvirke helse, miljø og sikkerhet)
- fellesarealer (med mindre boligeier har vedlikeholdsplikt for fellesarealer og dette er kjent for bygningsakkyndig, eller fellesarealet har en særlig tilknytning til boligen).

© iVerdi 2023

Malen til denne rapporten, inkludert standardtekstene fra Verdi er vernet etter åndsverkloven og kan kun benyttes av av kunder hos iVerdi. For andre aktører er eksemplarframstilling av malen og standardtekster, som utskrift og annen kopiering til bruk som grunnlag for tilsvarende rapporter, bare tillatt når det er hjemlet i lov (kopiering til privat bruk, sitat o.l.) eller avtale med iVerdi ([Hjem-iVerdi](#)).

Utnyttelse i strid med lov eller avtale kan medføre erstatnings- og straffeansvar.

Dette trenger du å vite om tilstandsrapporten

Tilstanden vurderes med ulike tilstandsgrader

Tilstanden gir uttrykk for en gitt forventet tilstand, blant annet vurdert ut fra alder og normal bruk. Ved Tilstandsgrad 0 (TG0) og Tilstandsgrad 1 (TG1) gir den bygningsakkyndige normalt ingen begrunnelse for valg av tilstandsgrad. Grunnen er at bygningen eller bygningsdelen da bare har normal slitasje. Ved skjulte konstruksjoner kan alder alene avgjøre tilstandsgrad. Når bygningsakkyndige anbefaler tiltak, for eksempel utbedringer, må brukeren av rapporten vurdere om tiltakene er nødvendige og lønnsomme.

Når den bygningsakkyndige velger tilstandsgrad, baseres vurderingen på faste kriterier som følger av gjeldende bransjestandard for Teknisk tilstandsanalyse ved omsetning av bolig og Forskrift til avhendingslova.



TILSTANDSGRAD 0, TG0: INGEN AVVIK

Bygningsdelen skal være tilnærmet ny, ikke vise tegn på slitasje og det skal være lagt frem dokumentasjon på faglig god utførelse. Det er ingen merknader til delen.



TILSTANDSGRAD 1, TG1: MINDRE AVVIK

Bygningsdelen skal bare ha normal slitasje, og strakstiltak skal ikke anses som nødvendig. Graden kan også brukes når delen er ny, men der dokumentasjon på faglig god utførelse mangler.



TILSTANDSGRAD 2, TG2: VESENTLIGE AVVIK OG MINDRE AVVIK SOM ETTER NS 3600 GIR TG 2

Bygningsdelen skal enten ha feil utførelse, en skade eller symptomer på skade, sterk slitasje eller nedsatt funksjon. Graden gis når bygningsdelen trenger vedlikehold eller tiltak i nær fremtid. Graden skal også brukes når delen er gammel og det er grunn til å varsle om faren for skader på grunn av alderen, eller når det er grunn til å overvåke delen spesielt på grunn av fare for større skader eller følgeskader.



TILSTANDSGRAD 3, TG3: STORE ELLER ALVORLIGE AVVIK

Denne tilstandsgraden brukes ved kraftige tegn på forhold som man må regne med trenger utbedring straks eller innen kort tid. Det er påvist funksjonssvikt eller sammenbrudd.



IKKE UNDERSØKT/IKKE TILGJENGELIG FOR UNDERSØKELSE

Det kan være avvik/skader som ikke er avdekket.

Informasjon om utbedringskostnader

Utbedringskostnadene i rapporten er sjablongmessige anslag basert på observerte forhold som feil, skader eller uregelmessigheter, samt foreslåtte tiltak. Disse anslagene er veiledende, angis i fem intervaller, er basert på generelle erfaringstall, og må ikke forveksles med konkrete pristilbud fra håndverkere eller entreprenører. Faktiske kostnader kan variere betydelig, avhengig av individuelle valg, materialpriser og markedsforhold. For å få en nøyaktig vurdering av utbedringskostnadene anbefales ytterligere undersøkelser og innhenting av flere pristilbud fra kvalifiserte fagfolk. Slike anslag gis for TG3, der dette er mulig.



Tiltak under kr 20 000



Tiltak mellom kr 20 000 – 100 000



Tiltak mellom kr 100 000 – 200 000



Tiltak mellom kr 200 000 – 500 000



Tiltak over kr 500 000

Beskrivelse av eiendommen

Leilighet i 1. etasje i flermannsbolig fra 2018.
Boligen har en normal standard sett ut ifra byggeår.

Generelt oppført i trekonstruksjoner med den byggemåten som var vanlig ved oppføringstidspunktet.
Merk at dagens krav til isolering og tetthet mv. er vesentlig strengere enn krav ved oppføringstidspunkt.

Det gjøres oppmerksom på at oppbygning av yttervegger med tanke på type/mengde isolasjon etc. ikke kan sies med sikkerhet. Takstmann har ikke utført statiske beregninger av konstruksjon. Tilstands vurderingen er beskrevet i kontrollpunktene.
Det oppfordres at interessenter bruker tid og setter seg inn i rapporten for å få størst mulig innsikt i boligens tilstand.
Det gjøres oppmerksom på at et rom eller en bygningsdel kan fungere godt selv om den får TG 2.

Boligbygg med flere boenheter - Byggeår: 2018

UTVENDIG [Gå til side](#)

Bygningen har malte trevinduer med 3-lags glass.
Bygningen har malt hovedytterdør og malt balkongdør i tre med 3-lags glass.
Terrasse bygget med impregneret bjelkelag og terrassebord.
Terrassen er målt til ca. 54m2.

INNVENDIG [Gå til side](#)

Innvendig er det gulv av laminat. Innvendige vegger og tak har malt overflate.
Gulvet i denne boligen er av støpt betong.
Innvendig har boligen malte glatte dører.

VÅTROM [Gå til side](#)

Bad
Aktuell byggeforskrift er teknisk forskrift 2017. Dokumentert med ferdigattest.
Veggene har fliser. Taket er malt.
Gulvet er flislagt. Rommet har elektriske varmekabler. Høydeforskjell fra toppen av sluket til toppen av membranen ved dørterskelen er 25mm.
Det er plastsluk og membran med dokumentert utførelse.
Rommet har innredning med nedfelt servant, veggmontert toalett, badekar og opplegg for vaskemaskin.
Det er balansert ventilasjon og tilluft fra dør.
Hulltaking er foretatt uten å påvise unormale forhold. Hulltaking er foretatt ved kjøkken. Fuktkvotemåling (vekt%) i konstruksjonen ble målt til 0-6.

KJØKKEN [Gå til side](#)

Kjøkkenet har innredning med glatte fronter. Benkeplaten er av laminat. Det er kjølfrysenskap, oppvaskmaskin, platetopp, vannstoppssystem og komfyrvakt.
Det er kjøkkenventilator med avtrekk ut.

TEKNISKE INSTALLASJONER [Gå til side](#)

Innvendige vannledninger er av plast (rør i rør). Det er besiktiget i rørskap.

Det er avløpsrør av plast.
Boligen har balansert ventilasjon. Eier opplyser om jevnlig filterskifte.
Varmtvannstanken er på ca. 200 liter.
Elektrisk skjult anlegg med automatsikringer.

FORHOLD SOM ÅPENBART KAN MEDFØRE FARE FOR HELSE, MILJØ OG SIKKERHET [Gå til side](#)

Rapporten bygger på en visuell, ikke-destruktiv befarings av tilgjengelige flater. Åpenbare forhold som kan medføre fare for helse, miljø og sikkerhet, som synlige fuktskader eller manglende sikring, omtales dersom de ble observert. Skjulte feil eller avvik som krever åpning av konstruksjoner eller spesialundersøkelser, faller utenfor rapportens omfang. Takstmannen fraskriver seg ansvar for forhold som ikke var synlige ved befaringsen, og det anbefales ytterligere undersøkelser dersom det er mistanke om slike avvik.

Arealer [Gå til side](#)

Forutsetninger og vedlegg [Gå til side](#)

Lovlighet [Gå til side](#)

Boligbygg med flere boenheter

- Det foreligger godkjente og byggemeldte tegninger, som stemmer med dagens bruk
- Godkjente byggetegninger er fremvist og gjennomgått. Det registreres ingen avvik ut i fra disse.

Sammendrag av boligens tilstand

[Gå til side](#)

Fordeling av tilstandsgrader

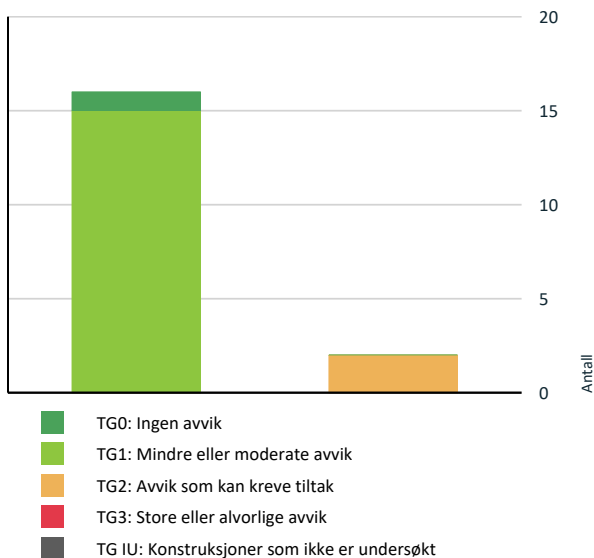

Vil du vite mer om tilstandsgrader? Se side 4.

Spesielt for dette oppdraget/rapporten

Ferdigattest er brukt som dokumentasjon.

Iht. veileder fra Direktoratet for byggkvalitet:

Ferdigattesten/ brukstillatelse skal være en bekreftelse på at arbeidene er utført i henhold til regelverket, og i utgangspunktet vil ferdigattesten være dokumentasjon på faglig god utførelse.

Oppsummering av avvik

Vil du vite mer? Se på rommet eller bygningsdelen senere i rapporten.

Boligbygg med flere boenheter

TG 2 AVVIK SOM KAN KREVE TILTAK

! Kjøkken > 1. Etasje > Stue/kjøkken > Avtrekk [Gå til side](#)

! Våtrom > 1. Etasje > Bad > Sluk, membran og tettesjikt [Gå til side](#)

HELSE, MILJØ OG SIKKERHET

Forhold som åpenbart kan medføre fare for helse, miljø og sikkerhet

Tilstandsrapport

BOLIGBYGG MED FLERE BOENHETER

Byggeår

2018

Kommentar

Eiendomsverdi.no

Anvendelse

Bolig

Standard

Normal standard på bygget ut ifra alder/konstruksjon - jamfør beskrivelse under konstruksjoner.

Vedlikehold

Bygget er jevnlig vedlikeholdt.

UTVENDIG

TG 1 Vinduer

Beskrivelse

Bygningen har malte trevinduer med 3-lags glass.

TG 1 Dører

Beskrivelse

Bygningen har malt hovedytterdør og malt balkongdør i tre med 3-lags glass.

TG 1 Balkonger, terrasser og rom under balkonger

Beskrivelse

Terrasse bygget med impregneret bjelkelag og terrassebord.
Terrassen er målt til ca. 54m².

INNVENDIG

TG 1 Overflater

Beskrivelse

Innvendig er det gulv av laminat. Innvendige vegger og tak har malt overflate.

TG 1 Etasjeskille/gulv mot grunn

Beskrivelse

Gulvet i denne boligen er av støpt betong.
Ved enkel nivellering av stue/kjøkken måles det et totalt avvik i rommet på 7mm, og 3mm over en avstand på 2 meter.

TG 1 Innvendige dører

Beskrivelse

Innvendig har boligen malte glatte dører.

Tilstandsrapport

VÅTROM

1. ETASJE > BAD

Generell

Beskrivelse

Aktuell byggeforskrift er teknisk forskrift 2017. Dokumentert med ferdigattest.

1. ETASJE > BAD

TG 1 Overflater vegger og himling

Beskrivelse

Veggene har fliser. Taket er malt.

1. ETASJE > BAD

TG 1 Overflater Gulv

Beskrivelse

Gulvet er flislagt. Rommet har elektriske varmekabler. Høydeforskjell fra toppen av sluket til toppen av membranen ved dørterskelen er 25mm.

1. ETASJE > BAD

TG 2 Sluk, membran og tettesjikt

Beskrivelse

Det er plastsluk og membran med dokumentert utførelse.

Vurdering av avvik:

- Sluk har begrenset mulighet for inspeksjon og rengjøring.

Konsekvens/tiltak

- Når sluket har begrenset tilgang, er det vanskelig å rengjøre sluket og å inspisere den for å oppdage skader i membranen/fuger rundt sluket, som er avgjørende for å forhindre lekkasjer.
- Tilgang til sluk må bedres både for inspeksjon og rengjøring.

1. ETASJE > BAD

TG 1 Sanitærutstyr og innredning

Beskrivelse

Rommet har innredning med nedfelt servant, veggmontert toalett, badekar og opplegg for vaskemaskin.

1. ETASJE > BAD

TG 1 Ventilasjon

Beskrivelse

Det er balansert ventilasjon og tilluft fra dør.

1. ETASJE > BAD

TG 0 Tilliggende konstruksjoner våtrom

Beskrivelse

Tilstandsrapport

Hulltaking er foretatt uten å påvise unormale forhold. Hulltaking er foretatt ved kjøkken. Fuktkvotemåling (vekt%) i konstruksjonen ble målt til 0-6.

KJØKKEN

1. ETASJE > STUE/KJØKKEN

1 TG 1 Overflater og innredning

Beskrivelse

Kjøkkenet har innredning med glatte fronter. Benkeplaten er av laminat. Det er kjølfrysenskap, oppvaskmaskin, platetopp, vannstoppsystem og komfyrvakt.

1. ETASJE > STUE/KJØKKEN

1 TG 2 Avtrekk

Beskrivelse

Det er kjøkkenventilator med avtrekk ut.

Vurdering av avvik:

- Det er avvik:

Lysbryteren på ventilator er defekt.

Konsekvens/tiltak

- Tiltak:

Lysbryter må skiftes.

TEKNISKE INSTALLASJONER

1 TG 1 Vannledninger

Beskrivelse

Innvendige vannledninger er av plast (rør i rør). Det er besiktiget i rørskap.

1 TG 1 Avløpsrør

Beskrivelse

Det er avløpsrør av plast.

1 TG 1 Ventilasjon

Beskrivelse

Boligen har balansert ventilasjon. Eier opplyser om jevnlig filterskifte.

1 TG 1 Varmtvannstank

Beskrivelse

Varmtvannstanken er på ca. 200 liter.

Elektrisk anlegg

Tilstandsrapport

Dette er en forenklet kontroll begrenset til de spørsmål og undersøkelser som forskrift til avhendingslova (tryggere bolighandel) § 2-18 inneholder. Dette kan ikke sammenlignes med en kontroll utført av offentlig myndighet (Det lokale eltilsyn) eller registrert elektrovirksomhet, og en bygningsakkyndig har verken kompetanse eller lov til å foreta en slik kontroll.

Tilstanden er vurdert ut fra den forenklete og begrensede kontrollen som forskriften inneholder. El-anlegget kan ha feil og mangler som en slik forenklet undersøkelse ikke vil avdekke. Vær derfor oppmerksom på denne risikoen, og søk videre veiledning eller få en fullstendig kontroll utført av registrert elektrovirksomhet.

Beskrivelse

Elektrisk skjult anlegg med automatsikringer.

1. Foreligger det eltilsynsrapport de siste 5 år, og det er ikke foretatt arbeid på anlegget etter denne, utenom retting av eventuelle avvik i eltilsynsrapport (dvs en el-tilsynsrapport uten avvik)?

Nei

Spørsmål til eier

2. Når ble det elektriske anlegget installert eller sist gang totalt rehabilitert (årstall)? Med totalt rehabilitert menes fullstendig utskiftet anlegg fra inntakssikring og videre.

2018 Nyanlegg - byggeår.

3. Er alle elektriske arbeider/anlegg i boligen utført av en registrert elektroinstallasjonsvirksomhet?

Ja

4. Er det elektriske anlegget utført eller er det foretatt tilleggsarbeider på det elektriske anlegget etter 1.1.1999?

Ja

Eksisterer det samsvarserklæring?

Ja

5. Foreligger det kontrollrapport fra offentlig myndighet – Det Lokale Eltilsyn (DLE) eller eventuelt andre tilsvarende kontrollinstanser med avvik som ikke er utbedret eller kontrollen er over 5 år?

Nei

6. Forekommer det ofte at sikringene løses ut?

Nei

7. Har det vært brann, brantilløp eller varmgang (for eksempel termiske skader på deksler, kontaktpunkter eller lignende) i boligens elektriske anlegg?

Nei

Generelt om anlegget

8. Er det tegn til at det har vært termiske skader (tegn på varmgang) på kabler, brytere, downlights, stikkontakter og elektrisk utstyr? Sjekk samtidig tilstanden på elektrisk tilkobling av varmtvannsbereder, jmfør eget punkt under varmtvannstank

Nei

9. Er der synlig defekter på kabler eller er disse ikke tilstrekkelig festet?

Nei

Inntak og sikringsskap

10. Er det tegn på at kabelinnføringer og hull i inntak og sikringsskap ikke er tette, så langt dette er mulig å sjekke uten å fjerne kapslinger?

Nei

11. Finnes det kursfortegnelse, og er den i samsvar med antall sikringer?

Ja

12. Foreta en helhetsvurdering av det elektriske anlegget, dets alder, allmenne tilstand og fare for liv og helse. Bør det elektriske anlegget ha en utvidet el-kontroll?

Ja Ettersom anlegget ikke er dokumentert i sin helhet, og de opplyste arbeidene kun anses som en utvidelse og endring, anbefales det en utvidet kontroll av det elektriske anlegget. Denne kontrollen må utføres av enten Elvia eller i henhold til NEK405-2 (periodisk kontroll av bolig). Det er viktig at kontrollen utføres av et godkjent foretak. Eventuelle avvik som avdekkes, må utbedres og dokumenteres før de kan tas med i denne rapporten.

Tilstandsrapport



FORHOLD SOM ÅPENBART KAN MEDFØRE FARE FOR HELSE, MILJØ OG SIKKERHET

Dette punktet inneholder tydelige og lett synlige forhold ved boligen som åpenbart kan påvirke helse, miljø og sikkerhet, og som bygnings sakkyndige har oppdaget. Terskelen for hva som anses som åpenbart er høy, og det utføres ikke undersøkelser med sikte på å avdekke slike forhold. Punktet omfatter ikke skjulte eller ikke-synlige forhold, tekniske vurderinger eller forhold som krever spesialundersøkelser. Forhold vurderes etter byggeteknisk forskrift på befaringstidpunktet. Røykvarslere og håndholdt brannslukningsutstyr vurderes etter gjeldende forskrift om brannforebygging.



Helse, miljø og sikkerhet

Beskrivelse

Rapporten bygger på en visuell, ikke-destruktiv befaring av tilgjengelige flater. Åpenbare forhold som kan medføre fare for helse, miljø og sikkerhet, som synlige fuktskader eller manglende sikring, omtales dersom de ble observert. Skjulte feil eller avvik som krever åpning av konstruksjoner eller spesialundersøkelser, faller utenfor rapportens omfang. Takstmannen fraskriver seg ansvar for forhold som ikke var synlige ved befaringen, og det anbefales ytterligere undersøkelser dersom det er mistanke om slike avvik.

Arealer, byggetegninger og brannceller

Standard gjeldende fra 01.01.2024

Arealmålinger og arealoppsett er basert på Norsk standard 3940:2023 Areal- og volum-beregninger av bygninger. Arealet gjelder for tidspunktet da boligen ble målt

Hva er måleverdig areal?

Arealet i rommet må ha minst 1,90 m fri høyde over gulvet og minst bredde på 0,60 m. Et loft med skråtak vil for eksempel bare få registrert målbart areal der høyden er minst 1,90 m og bredden minst 0,60 m. Rommet må ha en dør eller luke, og gangbart gulv.

Hva er bruksareal?

BRA = BRA-i + BRA-e + BRA-b

Bruksarealet for bygningen er bruttoarealet minus arealet som opptas av yttervegger.

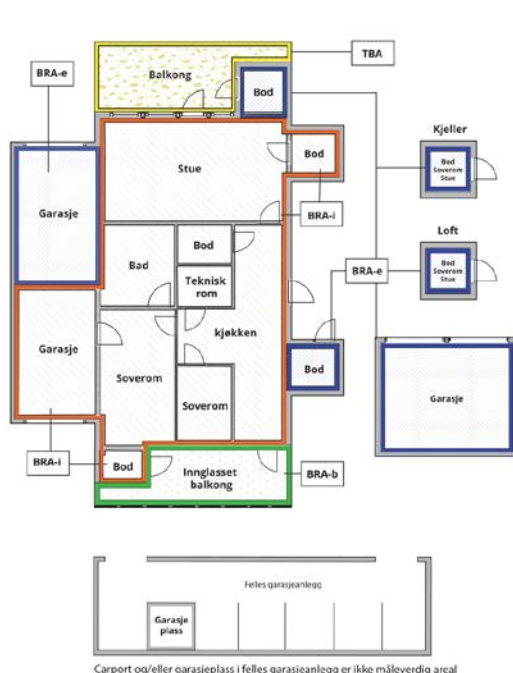

Carport og/eller garasje plass i felles garasjeanlegg er ikke måleverdig areal

Internt bruksareal (BRA-i)	Arealet innenfor boenheten(e)
Eksternt bruksareal (BRA-e)	Arealet av alle rom utenfor boenheten(e) og som tilhører denne, slik som for eksempel bod
Innglasset balkong mv (BRA-b)	Arealet av innglasset balkong, veranda eller altan når denne er tilknyttet boenheten(e)
Terrasse- og balkongareal (TBA)	Arealet av terrasser, åpne balkonger og åpen altan tilknyttet boenheten(e)
Gulvareal (GUA)	Er sum av BRA (bruksareal) og ALH (areal med lav takhøyde). Areal med lav takhøyde (ALH) er ikke måleverdig areal, som skyldes skråtak og lav himlingshøyde. GUA kan opplyses i markedsføring der det er aktuelt for den konkrete boligen og kun sammen med BRA-i, for eksempel der gulvflaten har en verdi og har funksjon ved møblering og bruk av rommene. Ikke innredet areal som kaldloft, måles og oppgis normalt ikke.

Arealet kan ikke alltid fastsettes nøyaktig

Areal kan være komplisert eller umulig å måle opp nøyaktig fordi det er vanskelig å fastslå tykkelsen på innervegger, skjelheter i og utforming av bygningskonstruksjoner som karnapp, buer og vinkler som ikke er rette, åpne rom over flere etasjer og så videre.

Eiendommens markedsverdi kan ikke baseres på en matematisk beregning basert på antall kvadratmeter opplyst i rapporten. Opplysninger om areal kan altså ikke alene benyttes for å beregne eiendommens verdi.

Den bygningsakkyndige kan avdekke eventuelle bruksendringer og avvik i branncelleinndeling

Den bygningsakkyndige ser på byggetegninger hvis de er tilgjengelige og dette er en del av oppdraget, og vurderer bruken av boligen opp mot tegningene. Hvis den bygningsakkyndige avdekker at en bolig ikke ser ut til å være delt opp i brannceller etter kravene i byggeteknisk forskrift på befaringstidspunktet, skal det opplyses om dette.

Reglene om bruksendring og brannceller kan være kompliserte. Søk videre faglige råd om rapporten ikke gir deg svar. Den bygningsakkyndige kan ikke vurdere og svare på alle spørsmål, og kan heller ikke vite om kommunen kan gi unntak for kravene som gjelder. [Vil du vite mer?](#)

Om brannceller

En branncelle er hele eller avgrensede deler av en bygning hvor en brann fritt kan utvikle seg uten at den kan spre seg til andre bygninger eller andre deler av bygningen i løpet av en fastsatt tid.

Om bruksendring

Bruksendring er å endre bruken av et rom fra en tillatt bruk til en annen. Dette kan kreve søknad og tillatelse, for eksempel hvis du endrer et rom fra bod til soverom eller arbeidsrom, eller hvis du endrer en bolig til to separate boliger.

Rom for varig opphold har krav til takhøyde, romstørrelse, rømningsvei og lysforhold som må være oppfylt. Du kan søke kommunen om unntak for kravene, men kan ikke regne med å få unntak for krav som går på helse og sikkerhet, for eksempel krav til rømningsvei.

Bruksendring som krever godkjenning, og som ikke er søkt bruksendret, er ulovlig. Kommunen kan etter plan- og bygningsloven kapittel 32 forfølge overtredelser. Kommunen kan pålegge deg å avslutte den ulovlige bruken, eventuelt å rette eller tilbakeføre rommet til godkjent bruk.

Arealer

Boligbygg med flere boenheter

Etasje	Bruksareal BRA m ²			SUM	Terrasse- og balkongareal (TBA)
	Internt bruksareal (BRA-i)	Eksternt bruksareal (BRA-e)	Innglasset balkong (BRA-b)		
1. Etasje	66	5		71	54
SUM	66	5			54
SUM BRA	71				

Romfordeling

Etasje	Internt bruksareal (BRA-i)	Eksternt bruksareal (BRA-e)	Innglasset balkong (BRA-b)
1. Etasje	Stue/kjøkken, entré, bad, soverom 1, soverom 2, bod 1	Bod	

Kommentar

Takhøyde stue: 2,38m.

Takhøyde bad: 2,18m.

Arealer og høyder er målt etter beste evne med håndholdt lasermåler.

Lovlighet

Byggetegninger

Det foreligger godkjente og byggemeldte tegninger, som stemmer med dagens bruk

Kommentar: Godkjente byggetegninger er fremvist og gjennomgått. Det registreres ingen avvik ut i fra disse.

Nyere håndverkstjenester

Er det ifølge eier utført håndverkstjenester på boligen siste 5 år?

Ja Nei

Total fordeling mellom P-ROM og S-ROM

Tabellen under viser fordelingen av P-ROM og S-ROM etter veiledningen til NS 3940: 2012. Dette er til informasjon og til sammenligning. Tallene er omtrentlige, kan avvike fra faktiske målinger og er ikke juridisk bindende.

	P-ROM(m2)	S-ROM(m2)
Boligbygg med flere boenheter	63	8

Befarings - og eiendomsopplysninger

Befaring

Dato	Til stede	Rolle
07.4.2026	Eirik Kalheim	Takstingeniør
	Marlyn Irene Magnussen	Kunde

Matrikkeldata

Kommune	gnr.	bnr.	fnr.	snr.	Areal	Kilde	Eieforhold
3209 ULLENSAKER	102	146		1	5.7 m ²	BEREGNET AREAL (Ambita)	Ikke relevant

Adresse

Hvetevegen 30

Hjemmelshaver

Magnussen Marlyn Irene

Eiendomsopplysninger

Beliggenhet

Boligen ligger i et nyere og etablert boligområde på Nordkisa i Ullensaker kommune. Området har rolig karakter med interne adkomstveier og begrenset gjennomgangstrafikk. Eiendommen ligger med kort gangavstand til barnehage, barneskole og kollektivtilbud. Daglige servicetilbud og handelsområder nås hovedsakelig med bil, blant annet på Jessheim. Mye fine turmuligheter i skog og mark i nærheten.

Adkomstvei

Offentlig vei med private stikkveier.

Tilknytning vann

Offentlig vannledning med private stikkledninger.

Tilknytning avløp

Offentlig avløp med private stikkledninger.

Regulering

Se kommunens planer i området.

Om tomten

Tomt er opparbeidet med plen, vei og parkeringsareal.

Tinglyste/andre forhold

Tinglyste forhold er ikke blitt gjennomgått av takstmann ved utarbeidelsen av denne rapporten. Det er ikke opplyst om noe spesielle forhold utover det som fremkommer i denne rapporten. Rapporten omfatter ikke beskrivelse av hele borettslaget, felles areal og felles vedlikehold etc. Kun innvendig i den aktuelle seksjon som blir beskrevet på tilstand.

Opplysninger gitt av eier

- Utvidet terrasse.
- Utvidet tomten med tujahekk.

Oppvarming av boligen

Boligen varmes opp med elektriske panelovner. Det er elektriske varmekabler på bad og i gang.

Byggemåte

Bygningen er etablert med støpt plate på mark. Veggkonstruksjon med bindingsverk av tre, utvendig kledd med stående trekledning. Taket er et flatt papptekket tak. Etasjeskiller av tre. Vinduer med 3-lags glass.

Kilder og vedlegg

Dokumenter

Beskrivelse	Dato	Kommentar	Status	Sider	Vedlagt
Ordrebekreftelse	01.04.2026		Fremvist	1	Nei
Egenerklæringsskjema	08.04.2026		Gjennomgått	1	Nei
Forretningsførerinfo	08.04.2026		Gjennomgått	1	Nei
Eier	07.04.2026		Gjennomgått	1	Nei
Eiendomsverdi.no	07.04.2026		Gjennomgått	1	Nei

Revisjoner

Versjon	Ny versjon	Kommentar
1	08.04.2026	

For gyldighet på rapporten se forside

Tilstandsrapportens avgrensninger

Forutsetninger

Struktur og referansenivå

Rapporten beskriver avvik, det vil si en tilstand som er dårligere enn referansenivået. Positive sider ved boligen, ut over det som kommer frem av tilstandsgradene, blir normalt ikke fremhevet.

Rapporten baserer seg på krav i forskrift til avhendingslova (tryggere bolighandel). For valg av tilstandsgrad blir NS 3600:2018 (teknisk tilstandsanalyse ved omsetning av bolig) lagt til grunn.

Bygningssakkyndig er ikke ansvarlig for tilbakeholdt eller uriktig informasjon, som har betydning for tilstandsvurderingen.

Presiseringer

Anslag på utbedringskostnader er sjablongmessig, og må ikke forveksles med en konkret vurdering eller tilbud fra entreprenør eller håndverker. Anslaget vil også avhenge av personlige preferanser og markedspris på materialer og tjenesteyter.

Tilstandsrapporten gjelder hovedbygget og tilleggsbygninger som den bygningssakkyndige anser at har nær tilknytning til funksjon som bolig.

Avvik er vurdert mot regler som gjaldt da boligen ble oppført, med mindre annet er spesifisert i forskrift til avhendingslova, eller gjeldende versjon av NS 3600.

Hulltaking ved våtrom, i rom under terreng eller andre bygningsdeler, krever eiers samtykke.

Befaring begrenses til visuelle observasjoner av tilgjengelige flater. Den bygningssakkyndige gjør ikke fysiske inngrep for å avdekke avvik, utover det som er beskrevet i forskrift til avhendingslova. Rapporten gir ingen garanti for at det ikke finnes skjulte feil eller mangler.

Flater som er skjult av snø eller på annen måte utilgjengelig, blir ikke kontrollert. Det blir ikke utført funksjonsprøving av bygningsdeler, med mindre dette kommer frem av forskrift til avhendingslova. Hvis det ikke er sikkerhetsmessig forsvarlig, vil ikke bygningssakkyndig undersøke taket fra utsiden.

Boligens tilbehør, hvite- og brunevarer og annet inventar, blir ikke vurdert. Dette gjelder også integrert tilbehør.

Stikkprøvetakninger er tilfeldig utvalgt, og kan innebære kontroll under overflaten med et spisst redskap eller lignende.

Uttrykk og definisjoner

Referansenivå: Kravet til bygningsdelen eller rommet på søknadstidspunktet.

Tilstand: Byggverkets eller bygningsdelens tekniske, funksjonelle eller estetiske status på et gitt tidspunkt.

Symptom: Forhold som gir indikasjon på hvilken tilstand et byggverk eller en bygningsdel befinner seg i. Benyttes ved beskrivelse av avvik og alder.

Skadegjører: I hovedsak råte, sopp og skadedyr.

Fuktsøk: Overflatesøk med egnet søkeutstyr som fuktindikator eller visuelle observasjoner.

Fuktmåling: Måling av fuktinnhold i materiale eller i bakenforliggende konstruksjon ved bruk av egnet måleutstyr, blant annet hammerelektrode

og pigger.

Hulltaking: Boring av hull for inspeksjon og fuktmåling i risikoutsatte konstruksjoner.

Normal slitasjegrad: Forventet slitasje av materiale i overflaten, basert på enkle, visuelle observasjoner. Kan vurderes sammen med bygningsdelens alder.

Areal

Areal fastsettes etter forskrift til avhendingslova og gjeldende versjon av NS 3940 (areal- og volumberegninger av bygninger).

Et rom kan være i strid med teknisk forskrift og mangle godkjenning hos kommunen for den aktuelle bruken, uten at dette får betydning for om arealet måles og oppgis i tilstandsrapporten. Når arealet måles tas det ikke hensyn til om arealet er lovlig oppført eller om bruken er lovlig, bruksendringer, lysforhold eller andre sikkerhetsmangler.

Rom som ligger utenfor boenheten, som eier har påvist eller opplyst at tilhører boenheten, er oppmålt og inkludert i BRA-e. Det er ikke fremvist dokumentasjon på at rommet tilhører boenheten, med mindre dette er angitt særskilt. Rom utenfor boenheten kan omdisponeres av borettslaget/sameiet, og dette kan påvirke boligens BRA-e.

Opplysninger om areal kan ikke alene benyttes for beregning av markedsverdi.

Personvern

Tilstandsrapporten er utarbeidet som en del av Fremtind Forsikring AS sitt takstkonsept. Fremtind Forsikring AS, iVerdi AS, takstforetaket og andre relevante interessenter benytter personopplysninger fra tilstandsrapporten for analyse- og statistikkformål, utvikling og drift av produkter og tjenester i takstbransjen og boligomsetningen. Fremtind Forsikring AS, iVerdi AS og takstforetaket, følger til enhver tid gjeldende personvernlovgivning.



Selgers egenerklæring

Egenerklæringen er boligselgers egen beskrivelse av tilstanden til boligen. Her kan du finne viktige opplysninger som du som kjøper bør vite om før du bestemmer deg for et eventuelt kjøp. Har du spørsmål til egenerklæringen kan du snakke med megleren som står for salget.

Selgere

Marlyn Irene Magnussen

Boligen

Hvetevegen 30

2055 Nordkisa

3209-102/146/0/1

- ◆ Boligen ble kjøpt 2018
- ◆ Selger har bodd i boligen de 12 siste månedene
- ◆ Boligselger har kjøpt boligselgerforsikring



Våtrom, tak og fasade

1. Vet du om det er, eller har vært, feil eller skader på bad/våtrom?

♦ **Nei, ikke som jeg kjenner til**

2. Vet du om det er gjort arbeid på bad eller våtrom, enten av deg eller tidligere eiere?

♦ **Nei, ikke som jeg kjenner til**

3. Vet du om det finnes dokumentasjon på hvordan bad/våtrom er bygget opp?

♦ **Ja**

4. Vet du om det er, eller har vært, vannlekkasje eller andre typer feil eller skader på tak, yttervegg, vinduer, dører, garasje, tilleggsbygninger eller lignende?

♦ **Nei, ikke som jeg kjenner til**

5. Vet du om det er, eller har vært, feil eller skader på vinduene, som for eksempel kondens, fuktskader eller vanninntrengning? Eller er noen av vinduene i boligen punktert?

♦ **Nei, ikke som jeg kjenner til**

6. Vet du om det er, eller har vært, skjevheter eller setningsskader i boligen, støttemur, terrasse eller lignende?

♦ **Nei, ikke som jeg kjenner til**

Drenering, fukt og lekkasje

7. Vet du om det er, eller har vært, fukt, råte eller vanninntrengning i underetasje, kjeller eller krypkjeller?

♦ **Nei, ikke som jeg kjenner til**

8. Vet du om det er, eller har vært, fukt, sopp eller råteskader i boligen/sameiet/borettslaget?

♦ **Nei, ikke som jeg kjenner til**

9. Vet du om det er eller har vært skadedyr eller sjenerende insekter i egen enhet eller i sameiet/borettslagets fellesarealer eller i andres enheter?

♦ **Nei, ikke som jeg kjenner til**

Tekniske installasjoner

10. Vet du om det er, eller har vært, feil på vann- eller avløpsanlegg?

♦ **Nei, ikke som jeg kjenner til**

11. Vet du om det er gjort arbeid på vann og avløp, enten av deg eller tidligere eiere?

♦ **Nei, ikke som jeg kjenner til**

12. Vet du om det er, eller har vært, feil eller skader knyttet til sentralfyr, radiator, ventilasjon, varmepumpe, kjøkkenvifte, badromsvifte eller andre installasjoner?

♦ **Ja**



Lysbryter på kjøkkenvifte er defekt

Er det gjort tiltak, eller er feilen/skaden utbedret?

♦ **Nei, ikke som jeg kjenner til**

13. Vet du om det er gjort arbeid på sentralfyr, radiator, ventilasjon, varmepumpe eller andre installasjoner, enten av deg eller tidligere eiere?

♦ **Nei, ikke som jeg kjenner til**

14. Vet du om det er, eller har vært, feil eller skader knyttet til ildsted eller pipe?

♦ **Nei, ikke som jeg kjenner til**

15. Vet du om det er gjort arbeid på ildsted eller pipe, enten av deg eller tidligere eiere?

♦ **Nei, ikke som jeg kjenner til**

16. Vet du om det er, eller har vært, feil eller skader på det elektriske anlegget?

♦ **Nei, ikke som jeg kjenner til**

17. Vet du om det er gjort arbeid på det elektriske anlegget, enten av deg eller tidligere eiere?

♦ **Nei, ikke som jeg kjenner til**

Eiendommen og omgivelsene

18. Vet du om bruken av eiendommen eller området rundt kan endres av foreslåtte eller vedtatte reguleringsplaner, nabovarsel, offentlige vedtak eller lignende?

♦ **Nei, ikke som jeg kjenner til**

19. Vet du om det finnes kommunale pålegg, heftelser eller krav knyttet til eiendommen eller boligen?

♦ **Nei, ikke som jeg kjenner til**

20. Vet du om boligen eller eiendommen har blitt endret eller bygget ut etter opprinnelig byggeår, enten av deg eller tidligere eiere?

♦ **Ja**

Bygd terrasse

Er tiltaket godkjent av kommunen?

♦ **Nei, ikke som jeg kjenner til**

21. Vet du om det mangler midlertidige brukstillatelser eller ferdigattester fra kommunen?

♦ **Nei, ikke som jeg kjenner til**

22. Vet du om det har vært flom, ras, skred eller lignende på eiendommen, eller om den ligger i et fareområde?

♦ **Nei, ikke som jeg kjenner til**

23. Har eiendommen utleiedel, for eksempel en leilighet, hybel eller lignende?

♦ **Nei, ikke som jeg kjenner til**

24. Vet du om det er gjort radonmåling på eiendommen, enten av deg eller tidligere eiere?



♦ **Nei, ikke som jeg kjenner til**

25. Vet du om det finnes skaderapporter, tilstandsvurderinger, boligsalgsrapporter eller om det er utført målinger for boligen?

♦ **Nei, ikke som jeg kjenner til**

26. Vet du om noe i nabolaget som kan være plagsomt eller ubehagelig for kjøperen?

♦ **Nei, ikke som jeg kjenner til**

27. Vet du om du selv eller sameiet/borettslaget/laget/selskapet er innblandet i uenigheter eller konflikter rundt eiendommen?

♦ **Nei, ikke som jeg kjenner til**

28. Vet du om det finnes planer, vedtak eller forslag som kan føre til økte utgifter, som festeavgift, fellesutgifter, fellesgjeld eller kommunale avgifter?

♦ **Nei, ikke som jeg kjenner til**

Generelt

29. Har boligen garasje eller øvrige tilleggsbygninger?

♦ **Ja**

Vet du om det feil eller skader ved garasje eller øvrige tilleggsbygninger?

♦ **Nei, ikke som jeg kjenner til**

30. Vet du om det er gjort arbeid på eiendommen som ikke er nevnt i de andre spørsmålene?

♦ **Nei, ikke som jeg kjenner til**

31. Vet du om det er, eller har vært, feil på tilbehør som følger med eiendommen?

♦ **Nei, ikke som jeg kjenner til**

32. Er det bestilt Norgespris på strøm?

♦ **Nei**

33. Har du andre opplysninger om boligen eller eiendommen, utover det du har svart?

♦ **Nei, ikke som jeg kjenner til**



Bolig selges med boligselgerforsikring

Selger har kjøpt Fremtind boligselgerforsikring.

Boligselgerforsikringen dekker mangler som selger er ansvarlig for etter avhendingsloven, med de unntakene som følger av forsikringsvilkårene.

Hvis du oppdager noe du mener kan være en mangel, må du reklamere til Fremtind innen to måneder etter at du oppdaget, eller burde oppdaget, forholdet. Dette gjør du på fremtind.no.

Husk at du som kjøper ikke må begynne å utbedre forholdet før du har fått svar på reklamasjonen. Da kan du som kjøper miste retten til å reklamere over forholdet. Du har likevel en plikt til å begrense en eventuell skade - for eksempel ved å tørke opp vannsøl etter en vannlekkasje og sørge for at lekkasjen stopper.



Adresse Hvetevegen 30, 2055 NORDKISA	
Dato for energimerking 07.04.2026	Merkenummer Energiattest-2026-278022
Bygningskategori Boligblokker	Bygningsnummer 300662516
Gårdsnummer 102	Bruksnummer 146
Seksjonsnummer 1	Bruksenhetsnummer H0101

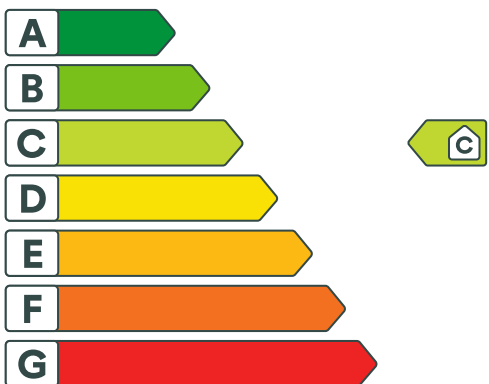



Energikarakteren

Energikarakteren angir hvor energieffektiv boligen er, inkludert oppvarmingsanlegget. Energikarakteren er beregnet ut fra den typiske energibruken for boligtypen. Beregningene er gjort ut fra normal bruk ved et gjennomsnittlig klima. Det er boligens energimessige standard og ikke bruken som bestemmer energikarakteren. Boligdata i denne attesten er beregnet ut fra opplysninger som er gitt av boligeier. Der opplysninger ikke er oppgitt, brukes typiske standardverdier for den aktuelle bygningstypen.



Boliginformasjon

Byggeår 2018	Bygningstype Annen bolig
Bruksareal 71,0 m²	Oppvarmet bruksareal 66,0 m²
Oppvarmet etasje 1	Bygningsmateriale Tre
Oppvarming Elektrisitet	
Ventilasjon Balansert ventilasjon	



Energi

Beregnet vektet levert energi i normert klima er et nøkkeltall for å vurdere en bygnings energieffektivitet, der ulike energibærere (strøm, fjernvarme, varmepumpe) vektet ulikt.

Beregnet vektet levert energi i normert klima

Pr. KVM pr. år
144,31 kWh/m²

Beregnet levert energi i lokalt klima

Pr. KVM pr. år 178,62 kWh/m²	Totalt levert pr. år 11 789 kWh
---	---

Økonomiavdelingen Øst AS
Sørenstuvegen 1
2066 Jessheim

Vår referanse:
1208260077

Vår saksbehandler:
Eli Grønvold

Telefon:
482 20 737

Vår dato:
07.04.2026

Megleropplysninger på Hvetevengen 30 - gnr. 102, bnr. 146, snr. 1 i Ullensaker kommune

Vårt firma har for salg ovennevnte eiendom tilhørende:

Navn	Adresse	Fødselsdato
Marlyn Irene Magnussen	Hvetevengen 30, 2055 Nordkisa	03.12.1961

Under henvisning til eiendomsmeglingsloven § 6-7, ber vi om følgende opplysninger:

Navn på					
Styreleder	Navn Hege Berntsen	Tlf. 90171772	E-post. hegbern2@live.no		
Informasjon om eiendommen					
Sameiets eiendommer:	Gnr.	Bnr.	Snr.	Kommune	
Sameiets org.nr:	821356172		Tomten er <input checked="" type="checkbox"/> eiet <input type="checkbox"/> festet		
Navn på bortfester:			Festekontrakten utløper:		
Har sameiet mottatt nabovarsel?	<input type="checkbox"/> Ja <input checked="" type="checkbox"/> Nei		Hvis ja, hvem har sendt varselet?		
Foreligger det ferdigattest?	<input type="checkbox"/> Ja <input type="checkbox"/> Nei		Følger det særskilte forpliktelser med denne seksjonen?		<input type="checkbox"/> Ja <input type="checkbox"/> Nei
Forsikring for sameiet	Forsikringsselskap og polisenr. If Skadeforsikring NUF, avtale SP7081727.1.5				
Har sameiet hussoppforsikring?	<input type="checkbox"/> Ja <input checked="" type="checkbox"/> Nei		Hvis ja, oppgi forsikringsselskap og polisenr.		
Parkering og garasje					
Medfølger det p-/garasjeplass?	<input checked="" type="checkbox"/> Ja <input type="checkbox"/> Nei		Plassens nummer:		
Hvordan blir kjøper eier av plassen?					
Er det mulig for el-bil lading i sameiet?	<input checked="" type="checkbox"/> Ja <input type="checkbox"/> Nei		Evt. ekstra kostnad:	Beløp kr Forbruk faktureres	

Dyrehold					
Er dyrehold tillatt?	<input checked="" type="checkbox"/> Ja <input type="checkbox"/> Nei	Hvis ja, hvordan praktiseres dyreholdet?			
Fremleie/godkjenning					
Er fremleie tillatt?	<input type="checkbox"/> Ja <input type="checkbox"/> Nei	Evt. vilkår for fremleie?			
Kreves styregodkjenning av ny eier?	<input type="checkbox"/> Ja <input checked="" type="checkbox"/> Nei	Hvis ja, hvor skal søknaden sendes?			
Lån, andel fellesgjeld og formue					
Sameiets långiver(e):	Saldo:	Nedbet. dato:	Rentesats:	Avdrag:	Bet. f.o.m.:
1 Ingen					
2					
Betaler sameiet avdrag på fellesgjelden?	<input type="checkbox"/> Ja <input type="checkbox"/> Nei	Hvis ja, hvor mye gjenstår av nedbetalingstiden?			
Hvis nei, når begynner det å løpe avdrag?	Hvis nei, hva blir de månedlige felleskostnadene etter avdragsfri periode?				
Hva er seksjonens andel fellesgjeld?	Kr				
Har sameiet formue?	<input checked="" type="checkbox"/> Ja <input type="checkbox"/> Nei	Hvis ja: Hva er total formue? Kr pr 31.12.25: 46456,-	Seksjonens andel formue? Kr per 31.12.25: 7743,-		
Fellesutgifter og andre kostnader					
Fellesutgifter pr. mnd.	Kr 3000,-	Er det restanse?	<input type="checkbox"/> Ja <input checked="" type="checkbox"/> Nei	Hvis ja, restanse kr	
Forfallsdato:	15. hver måned	Fellesutgiftene inkluderer: Drift av sameiet, Telenor Frihet M (TV/Bredbånd), medlemskap Kisamoen Huseierforening			
Avregnes fellesutg.?	<input type="checkbox"/> Ja <input checked="" type="checkbox"/> Nei	Er det planlagt endringer av fellesutg.?	<input type="checkbox"/> Ja <input checked="" type="checkbox"/> Nei		
Hvis ja, ny fellesutgift:	kr	Når trer eventuell endring i kraft?	Dato		
Poster til skattemeldingen					
Seksjonens renteinntekter kr:		Seksjonens renteutgifter kr:			
Gebyr					
Tas det et gebyr for eierskiftet?	<input type="checkbox"/> Ja <input checked="" type="checkbox"/> Nei	Hvis ja, kr	Kontonummer for betaling:		
Tas det et gebyr for opplysningene?	<input type="checkbox"/> Ja <input checked="" type="checkbox"/> Nei	Hvis ja, kr	Kontonummer for betaling:		
Eventuelle andre gebyrer:	Beskrivelse:	kr	Kontonummer for betaling:		

Andre viktige opplysninger av interesse for ny eier

Skriv her:

For Økonomiavdelingen Øst AS

Sted, dato

Signatur

I tillegg ber vi om å få tilsendt:

- Kopi av siste års regnskap/budsjett/årsberetning
- Kopi av siste innkalling og referat fra siste årsmøte/generalforsamling
- Kopi av vedtekter/husordensregler
- Kopi av nedbetalingsplanen for sameiets lån
- Kopi av styrevedtak som kan være av interesse for interessenter/ny eier

Opplysningene bes returnert til vårt kontor snarest mulig, gjerne på e-post eli.gronvold@aktiv.no.

På forhånd takk!

Vennlig hilsen
for Aktiv Eiendomsmegling Jessheim

Eli Grønvoid
Fagansvarlig MNEF / Backoffice
eli.gronvold@aktiv.no

Overenskomst

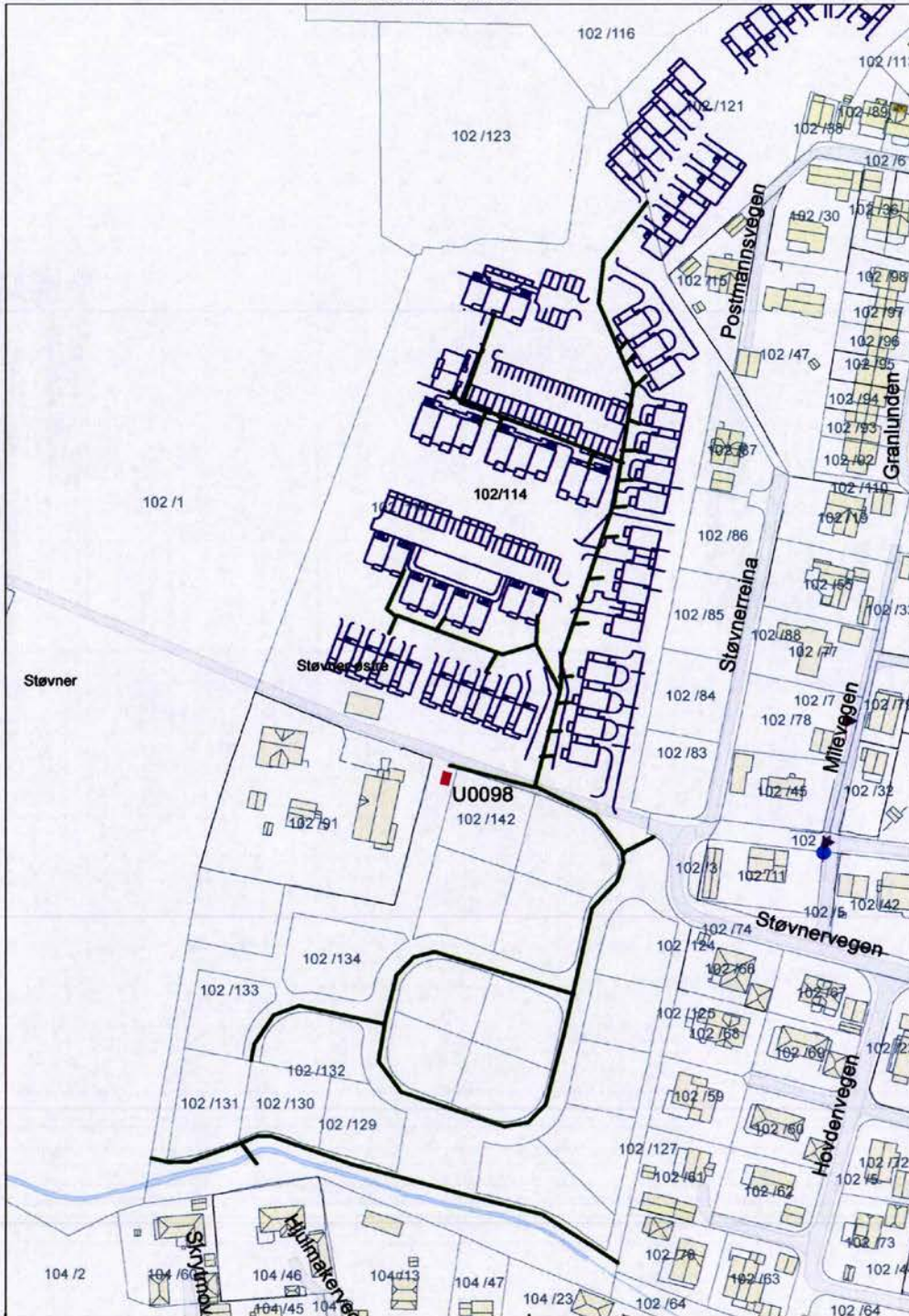

	Adresse, kommune, Gnr / Bnr: Støvner, Ullensaker, Gnr. 102 bnr. 114		Kabeltrasé er ikke målt inn nøyaktig og er derfor skissert inn. Kabelpåvisning er nødvendig for å finne beliggenhet av trasé og kabel	
	Dato: 28.10.2016	Målestokk 1:2 000	Ansvarlig Thor-Egil Sørby	N 

Handwritten signature in blue ink.

VEDTEKTER SAMEIET HVETEVEGEN 22-30

1. Formål

Sameiets navn er **Sameiet Hvetevegen 22- 30**, og består av 6 boligseksjoner.

Sameiet har til formål å ivareta sameiernes fellesinteresser og administrasjon av eiendommen Hveteveien 22-30, Gnr. 102 Bnr. 146 i Ullensaker kommune, med fellesanlegg av enhver art.

For så vidt ikke annet følger av disse vedtekter, gjelder reglene i lov om eierseksjoner av 23.05.97 nr 31.

2. Forholdet mellom sameierne

Den enkelte sameier rår som eier over sin seksjon.

Fellesarealet disponeres av alle og skal opparbeides etter sameiernes ønske. Kostnadene fordeles etter sameiebrøken.

Hver seksjon disponerer 1 stk. P-plass i felles carportanlegg. Vedlikehold deles likt mellom seksjonene.

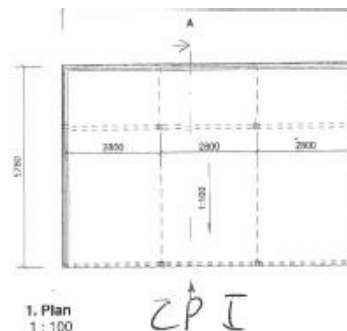
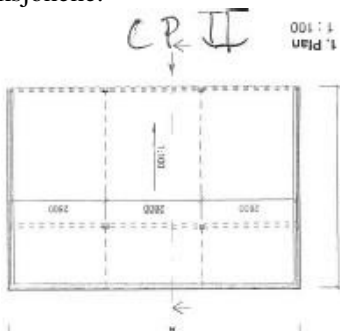

Gjesteparkeringsplass fordeles mellom de som grenser til de. På felles gjesteparkeringsplass er det ikke lov til varig parkering av lastebil, varehenger, campingvogn og bobil.

Seksjonene i 1 etasje disponerer deler av felles utereale, 2 meter fra vegg/liv, som angitt i kartutsnitt.

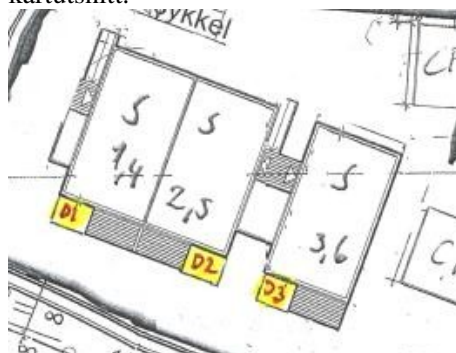

Arealet vedlikeholdes av den enkelte seksjonseier. Leiligheter i 2. etasje har privat uteareal på balkong. Innvendig vedlikehold av balkong dekkes av den enkelte seksjonseier.

Brukere av tilrettelagt HC-plass må være beredt på å måtte bytte carportplass hvis det skulle komme inn en kjøper som har behov for HC-plass.

Seksjonseierne er ansvarlige for snøbrøyting/strøing av private internveier.

Kostnader med eiendommen som ikke knytter seg til den enkelte bruksenhet, skal fordeles mellom sameierne etter sameiebrøken.

Sameiebrøken baseres på seksjonenes areal.

Den enkelte sameier skal holde bruksenheten forsvarlig ved like, slik at det ikke oppstår skade eller ulempe for de andre sameierne.

Det er ikke tillatt å selge eller leie ut biloppstillingsplass til personer som ikke er seksjonseiere.

3. Sameiermøte

Sameiets øverste organ er sameiermøtet. Ordinært Sameiermøte skal holdes hvert år, innen utgangen av april måned. Det ordinære sameiermøtet skal behandle årsregnskap, styrets årsberetning, valg av styremedlemmer, samt for øvrig behandle saker som er nevnt i innkallingen til møtet. Valg av revisor og forretningsfører skjer i sameiermøtet.

Varsel om sameiermøte skal sendes ut i god tid slik at sameierne kan komme med tilbakemelding på saker som ønskes tatt opp. Endelig innkalling til ordinært sameiermøte skal meddeles skriftlig med minst 8 dagers frist. Innkallingen skal bestemt angi de saker som skal behandles i sameiermøtet.

Styret må på forhånd forelegge alle saker av betydning, herunder spørsmålet om utførelse av arbeider som påfører fellesskapet vesentlige utgifter.

4. Styret

Styret består av 1 representant pr. seksjon, 1 styreleder og 5 styremedlemmer.

Styreleder og 1 styremedlem i fellesskap forplikter sameie ved sin underskrift.

Styret skal sørge for at det føres regnskap, og de skal hvert år utarbeide et budsjett for driften. Årsregnskapet skal hvert år sendes den enkelte sameier.

5. Driftsutgifter

Driftsbudsjettet skal omfatte fellesutgifter av enhver art, så som felles strøm, tekniske anlegg, vedlikehold av fellesanlegg, honorar til forretningsfører og lignende. Det avsettes midler til vedlikehold av fellesarealer / ytre vedlikehold. På budsjettet settes også opp et passende beløp til vedlikehold av eiendommen, og felles innretninger til å møte enkelte års særlig store vedlikeholdsutgifter. Styret utligner på sameierne alle fellesutgifter vedrørende drift av eiendommen, og fordelingen skjer på grunnlag av sameiebrøkene.

Forsikring av boligene og garasjeanlegg betales av sameiet. Innbo og løsøreforsikring betales av den enkelte seksjonseier.

På grunnlag av et årsbudsjett fastsetter styret månedlige a konto beløp som sameierne innbetaler forskuddsvis til oppgitt betalingssted. De stipulerte beløp kan av sameiets styre endres, så fremt de viser seg å være utilstrekkelige.

De andre sameierne har panterrett i seksjonene for krav mot sameieren som følger av sameieforholdet. Pantekravet er samsvarende med folketrygdens grunnbeløp, slik dette er på det tidspunkt tvangsdekning besluttes gjennomført.

6. Husorden

Som husordensregler gjelder de regler som er utgitt med de endringer som sameierne til enhver tid bestemmer.

Sameierne er forpliktet til å rette seg etter husordensreglene. Gjentatte og påtalte overtredelser av reglene, betraktes som vesentlig mislighold av sameierpliktene, se pkt. 7.

7. Mislighold

Dersom sameier til tross for advarsel vesentlig misligholder sine plikter, kan styret kreve seksjonen solgt i medhold av eierseksjonslovens § 26.

Medfører sameierens oppførsel fare for ødeleggelse eller vesentlig forringelse av eiendommen, eller er sameierens oppførsel til alvorlig plage eller sjenanse for eiendommens øvrige brukere, kan styret kreve fravikelse i medhold av eierseksjonslovens § 28

8. Velforening

Sameiet/ sameiere forplikter seg i å være medlem i Kisamoen huseierforening.

Seksjon; _____

Kjøper(e)

Nabolagsprofil

Hvetevegen 30 - Nabolaget Nordkisa - vurdert av 39 lokalkjente

Nabolaget spesielt anbefalt for

- Familier med barn
- Etablerere
- Husdyreiere



Offentlig transport

Nordkisa skole Linje 440	6 min	0.5 km
Hauerseter stasjon Linje R13	10 min	6.6 km
Oslo Gardermoen	15 min	

Skoler

Nordkisa skole (1-7 kl.) 159 elever, 8 klasser	3 min	0.3 km
Nordby ungdomsskole (8-10 kl.) 358 elever, 26 klasser	15 min	11 km
Hoppensprett Akademiet ungdomsskol... 144 elever, 6 klasser	15 min	11.8 km
Gystadmarka ungdomsskole (8-10 kl.) 653 elever, 26 klasser	15 min	11.8 km
Hoppensprett vgs Jessheim	15 min	
Jessheim videregående skole 1150 elever, 63 klasser	16 min	11.7 km



Opplevd trygghet

Veldig trygt 87/100



Kvalitet på skolene

Bra 70/100



Naboskapet

Godt vennskap 69/100

Aldersfordeling

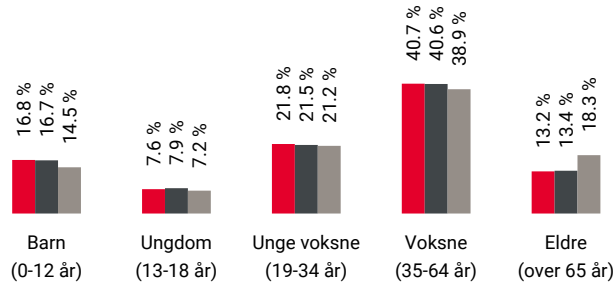

Område	Personer	Husholdninger
Nordkisa	1 559	646
Ullensaker kommune	41 565	17 593
Norge	5 425 412	2 654 586

Barnehager

Hoppensprett Avd Nordkisa (0-5 år) 90 barn	8 min	0.7 km
Hoppensprett Gystad (1-5 år) 62 barn	11 min	8.3 km

Dagligvare

Kiwi Nordkisa PostNord	7 min	0.6 km
Joker Brårud PostNord, søndagsåpent	6 min	5.7 km



Innholdet i nabolagsprofilen er hentet fra ulike datakilder, og feil eller mangler kan forekomme. Vurderinger og sitater er innhentet på web og gir uttrykk for hvordan naboene vurderer nabolaget. FINN.no AS kan ikke holdes ansvarlig for feil/mangler i profilen. Copyright © Finn.no AS 2026

Primære transportmidler



1. Egen bil



2. Buss



Turmulighetene

Nærhet til skog og mark 94/100



Trafikk

Lite trafikk 88/100



Gateparkering

Lett 86/100

Sport

⚽ Stensby gressbane	5 min	🚶
Fotball	0.5 km	
⚽ Nordkisa Idrettspark	6 min	🚶
Aktivitetshall, ballspill, fotball	0.5 km	
🚴 Puls Letohallen	12 min	🚗
🚴 InterPadel Letohallen	12 min	🚗

Boligmasse

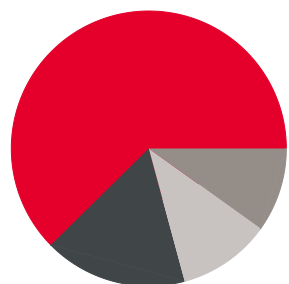

- 63% enebolig
- 17% rekkehus
- 10% blokk
- 11% annet

Varer/Tjenester

📍 AMFI Euroseneteret	14 min	🚗
📍 Vitusapotek Gardermoen Campus	12 min	🚗

Aldersfordeling barn (0-18 år)

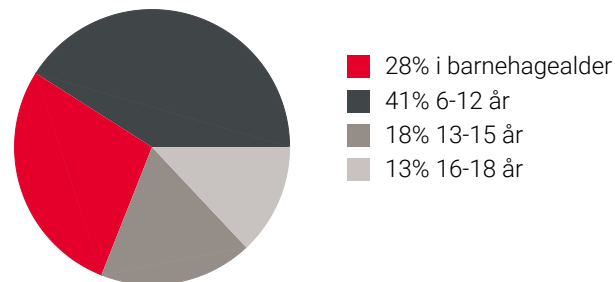

Familiesammensetning

Par m. barn



Par u. barn



Enslig m. barn



Enslig u. barn



Flerfamilier





0% 43%

- Nordkisa
- Ullensaker kommune
- Norge

Sivilstand

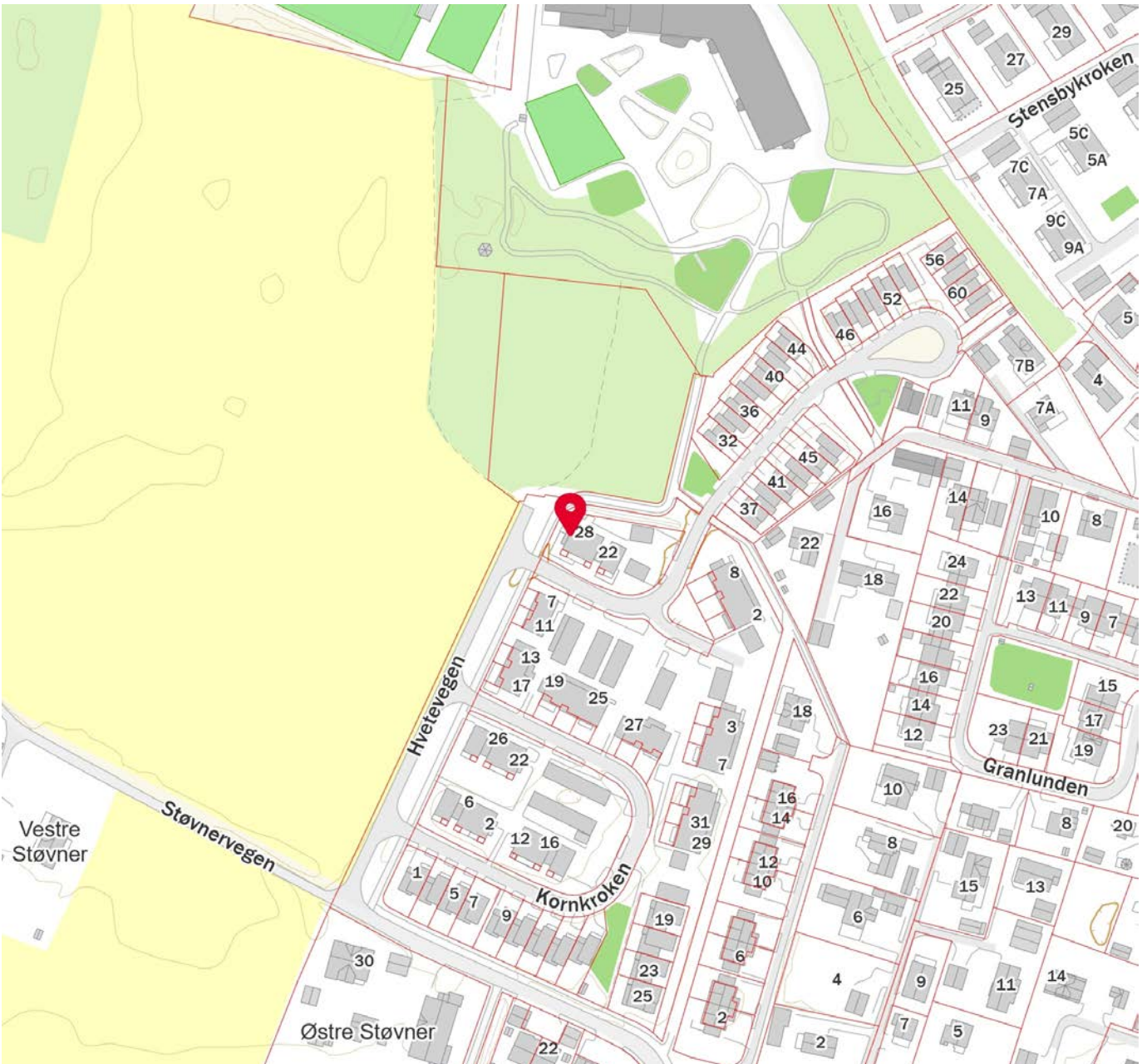
		Norge
Gift	32%	33%
Ikke gift	56%	54%
Separert	9%	9%
Enke/Enkemann	3%	4%



 Innholdet i nabolagsprofilen er hentet fra ulike datakilder, og feil eller mangler kan forekomme. Vurderinger og sitater er innhentet på web og gir uttrykk for hvordan naboene vurderer nabolaget. FINN.no AS kan ikke holdes ansvarlig for feil/mangler i profilen. Copyright © Finn.no AS 2026



Bankenes Boligmegler AS, avd. Jessheim

Unntatt offentlighet: offl § 13, jf
matrikkelova § 29 og § 30

Saksnr.:

Deres ref.:
1208260077

Saksbehandler:
Nina Skoglund

Dato:
09.04.2026.

FORESPØRSEL OM OFFENTLIGE PLANER MM I FORBINDELSE MED SALG AV EIENDOMMEN GNR: 102 BNR: 146 SNR: 1

Forespørsel datert: 07.04.2026.

Eiendom

- Oppgitt areal i matrikkelen 5,7 m². Snr. 1 har en andel på 71/426 i sameie.

* Vær oppmerksom på at oppgitt areal kan avvike fra faktisk areal om ikke grensepunktene er koordinatfestet med høy nøyaktighet.

- Alle grensepunktene er koordinatfestet med høy nøyaktighet. (Nøyaktighet +/- 10 cm.)
- En eller flere grensepunkt er ikke koordinatfestet eller er koordinatfestet med lav nøyaktighet –
Se matrikkelbrev for mer informasjon.

* Kommunen gjør dem oppmerksom på at eiendommer med dårlig nøyaktighet på grensepunkter krever oppmålingsforetning før eventuelle nye tiltak, jf. Pbl. § 21-4.

PLANSTATUS:

- Eiendommen er regulert til bolig i reguleringsplan for «B1 og B2 Nordkisa» m/best. vedtatt 03.11.2014.

Endringer:

- Eiendommen er ikke regulert.
- Avsatt i kommuneplanen til: boligbebyggelse – nåværende vedtatt 23.03.2021.
- Avsatt i kommunedelplan for: Nordkisa til: boligbebyggelse – fremtidig vedtatt 08.11.2010.

Grenser inntil reguleringsplan for:

STØYFORHOLD:

- Er berørt av flystøysoner i forbindelse med hovedflyplassen. Er berørt av veg/jernbanestøy.

FLYSTØY OG BYGGESAKER- RESTRIKSJONER OG MULIGHETER

Formannskapet vedtok følgende den 6.3.18 (sak nr. 42/18):

1. Midlertidig bygge- og deleforbud vedtas ikke.
2. De midlertidige støysonekartene legges ikke til grunn ved behandling av plan- og byggesaker.

Det er fortsatt byggerestriksjoner ved OSL Gardermoen, slik det har vært siden flyplassen ble etablert i 1998. Det er begrensning i muligheten for å bygge og fradele boligtomter nær flyplassen der støyen har et for høyt nivå. Formannskapets vedtak innebærer at de nye støykart som viser forventet støybilde med tre rullebaner ikke skal tas hensyn til. Dette fordi disse vurderes som foreløpige og usikre. Dermed legger kommunen til grunn det støybilde som dagens to rullebaner medfører. Det er i praksis ikke mulighet for å bygge / fradele til boligformål (støyfølsomme bruksformål) i rød støysone. I gul støysone kan det være muligheter, men det forutsetter at man kan dokumentere akseptable støynivåer inne og på utearealer. I byggesaker må tiltakshaver/byggherre benytte seg av konsulenter/foretak med støyfaglig kompetanse. Samferdselsdepartementet har i brev 28.3.17 besluttet at mulig ny 3. rullebane skal planlegges på østsiden av flyplassen. Kommunen er i en planprosess som baserer seg på departementets beslutning. Byggesaksavdelingen kan veilede nærmere i konkrete spørsmål.

Veg, vann og avløp:

- | | |
|---|---|
| <input checked="" type="checkbox"/> Tilknyttet offentlig vann og avløp. | <input type="checkbox"/> Ikke tilknyttet off. vann og avløp. |
| <input type="checkbox"/> Tilknyttet off. vann, men har septik. | <input type="checkbox"/> Skal tilknyttes off. vann og avløp. |
| <input type="checkbox"/> Vannmåler er installert. | <input checked="" type="checkbox"/> Vannmåler er ikke installert. |
| <input type="checkbox"/> Eiendommen ligger til offentlig veg. | <input checked="" type="checkbox"/> Eiendommen ligger til privat veg. |

Kommunale avgifter for 2026 er kr. 13128,-.

Restanser fra tidligere terminer utgjør kr. 0,-.

Fakturamottaker for kommunale eiendomsgebyrer er den som står registrert som eier av en eiendom ved faktureringstidspunktet. Ved eierskifte må utfakturert termin fordeles av de involverte parter.»

BEBYGGELSE:

Hovedbygning byggemeldt 2017.

Garasje byggemeldt 2017.
Tilbygg byggemeldt.

- | | |
|---|--|
| <input checked="" type="checkbox"/> Har ferdigattest. | <input type="checkbox"/> Har ikke ferdigattest. |
| <input type="checkbox"/> Har midlertidig bruksattest. | <input type="checkbox"/> Har ikke midlertidig bruksattest. |

1 stk. boenhet er iflg. bygningsarkivet godkjent i hht. PBL.

ANDRE MERKNADER:

For ulike registrerte farer se NVE atlas.

Lenke:

<https://atlas.nve.no/Html5Viewer/index.html?viewer=nveatlas&layerTheme=null&scale=80000&basemap=¢er=295209.62934453855%2C6667332.225734331&layers=0E4UBx1TNN3b>

Med hilsen



Nina Skoglund
konsulent
Geodata
47782453

Vedlegg:

<input checked="" type="checkbox"/>	Reguleringsplan.
<input checked="" type="checkbox"/>	Reguleringsbestemmelser.
<input type="checkbox"/>	Bebyggelsesplan.
<input checked="" type="checkbox"/>	Kommunedelplan.
<input checked="" type="checkbox"/>	Kommuneplanbestemmelser.
<input checked="" type="checkbox"/>	Matrikkelbrev.
<input checked="" type="checkbox"/>	Ferdigattest.
<input type="checkbox"/>	Midlertidig bruksattest.
<input checked="" type="checkbox"/>	Eiendomskart.
<input checked="" type="checkbox"/>	VA-kart.
<input type="checkbox"/>	Støykart.

Oversiktskart for 102 / 146 / 0 / 1

Målestokk 1:1 000
EUREF89 UTM Sone 32

6674550

6674500

6674450

N

40m

625150

625200

625250

625300

625350

09.04.2026 09:14

Matrikelbrev for 3209 - 102 / 146 / 0 / 1

Side 6 av 8



ULLENSAKER
KOMMUNE

HELLVIK HUS ROMERIKE AS
Energivegen 5
2069 JESSHEIM

Saksnr.:
2017/6578-19

Deres ref.:

Saksbehandler:
Dan N. Nordal

Dato:
26.02.2019

Gnr 102/146 – FERDIGATTEST
etter plan- og bygningslovens § 21-10

Eiendom (gnr/bnr/fnr/snr):	102/146
Adresse/byggested:	Hvetevegen 22-28, 2055 NORDKISA
Tiltakets art:	Nybygg
Bygningstype:	Lavblokk/småhus Garasjeanlegg

Midlertidig brukstillatelse er gitt den 05.07.2018

Dokumentasjon og avgitt erklæring

Ferdigattest gis etter anmodning og på grunnlag av fremlagt dokumentasjon journalført den 28.01.2019 og 14.02.2019, jf. Forskrift om byggesak av 26. mars 2010 nr. 488 (byggesaksforskriften) § 8-1.

Ferdigattesten gjelder for tiltaket slik det er beskrevet i *søknad om tillatelse til tiltak*. Den fremlagte dokumentasjon bekrefter at alle krav og betingelser som er stilt i tillatelsen, og som ellers følger av gjeldende bestemmelser, er dokumentert og erklært oppfylt.

Gjennomføringsplan datert den 28.01.2019 legges til grunn.

Avslutning av saken

Ferdigattesten er ikke en bekreftelse på byggets tekniske kvalitet, men en bekreftelse på bygningsmyndighetenes avslutning av saken.

Ullensaker kommune
Byggesaksavdelingen

Dan Nicolas Nordal
Rådgiver

Dokumentet er ekspedert elektronisk og er uten signatur.

Ullensaker kommune
Besøksadresse:
Furusetgt. 12
2050 Jessheim

Postadresse:
Postboks 470
2051 Jessheim
Telefon: 66 10 80 00

E-post:
postmottak@ullensaker.kommune.no
www.ullensaker.kommune.no

Bank: 8601.41.92400
Bank, skatt: 6345.06.02355
Org. nr.: 933 649 768 MVA

2/4

102/146
Utsenaker

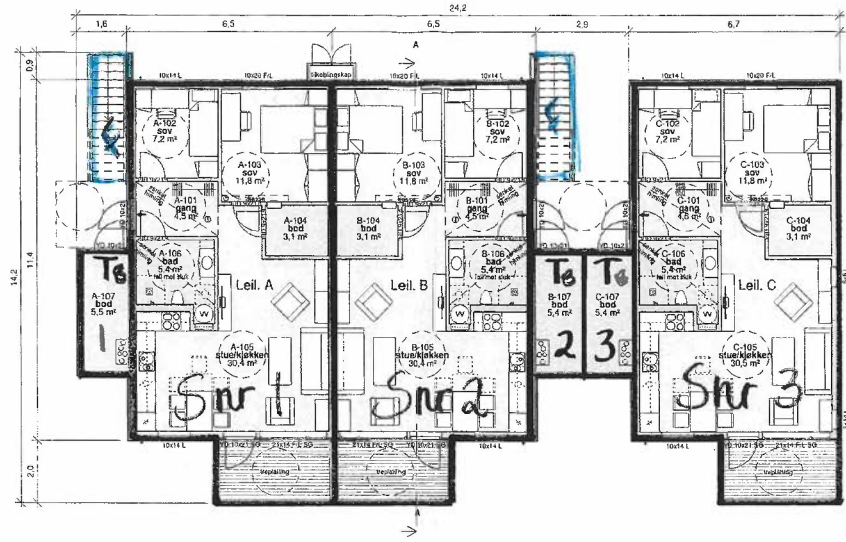

TB = TILLEGGSARBEID I BYGNING
E = Fellesareal

A	Vindk. berf. av vent. bodstak	TW	HAR	25.09.17
Rev.	Revisjonen gjelder	Utørt	Kontroll	Dato

HH Romerike Eiendomstvikling
Sammendeling
Kjøpmann BK2 7

Utsenaker kommunen

HELLVIG RUD
Helle Rude Romerike AS
Eiendomsrådgivere
03 94 22 68
romerike@hellevigrud.no
www.hellevigrud.no

Målestokk	1 : 100	Dato	15.08.17
Tegnet	ITW	Kontroll	HAR
Prosjekt status	Arbeidsplan	Rev.	A
Tegning nr.	A-03	Prosjekt nr.	
Tittel	Plan 1. Etasje		

© 2017 Helle Rude Romerike AS. Alle rettigheter reservert. Dette er et utkast. For mer informasjon se www.hellevigrud.no

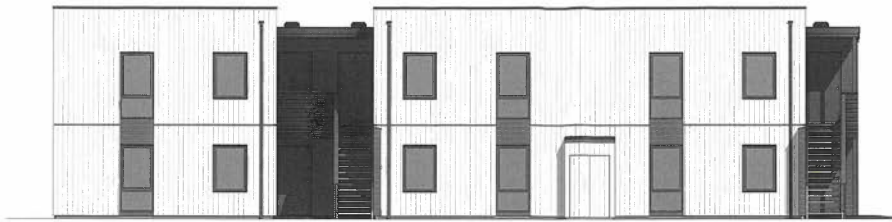

nordøst
1 : 100

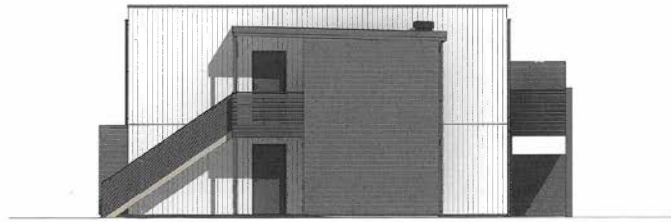

nordvest
1 : 100

A	Vindu, lund, rør, vent., bostak	TW	HHR	26.09.17
	Rev., i Revisjonen gjelder	Utløst	Kontr.	Dato

HH Romenke Eiendomsutvikling
 6-mannsbølig
 Kislampen BRS 7

Utsendte konstru

HELVIK HUS

Hålebø 14, Romenke AS
 Engager an 1, 2019, Jessheim
 01 94 22 99
 1 m.no@romenke@helvikhus.no
 www.helvikhus.no

Målestokk	Dato	15.08.17
1 : 100	Tegnet	TW
	Kont.	HHR
Prosjekt status	Rev.	A
Årshedsoppgang		
Tegning nr., Prosjekt nr.	Original	
Tittel		
Fasader II		

Dokumentet er et utkast og kan være endret uten videre uten å bli varslet. For mer informasjon se på www.helvikhus.no



sørvest
1 : 100

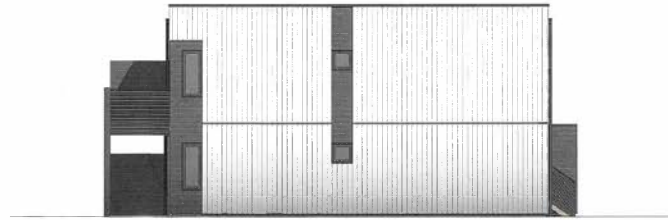

sørvest
1 : 100

Bygget areal (BYA)	
Tatt BYA	202,5 m ²

Bruksareal (BRA)	
1 et bet A	66,4 m ²
1 et bet B	66,4 m ²
1 et bet C	66,4 m ²
1 et bet A	5,4 m ²
1 et bet B	5,4 m ²
1 et bet C	5,4 m ²
2 et bet D	66,4 m ²
2 et bet E	66,4 m ²
2 et bet F	66,4 m ²
2 et bet D	5,4 m ²
2 et bet E	5,4 m ²
2 et bet F	5,4 m ²
RA	33,5 m ²
RA	450,6 m²

Primær/sekundær del	
Primær/sekundær del	61,6 m ²
Primær/sekundær del	3,8 m ²
Primær/sekundær del	61,6 m ²
Primær/sekundær del	3,8 m ²

Tegningsliste				
Tegning	Tittel	Dato	Rev.	Rev. dato
B-01	Fasade 1	15.08.17	A	26.09.17
A-02	Fasade 2	15.08.17	A	26.09.17
B-03	Plan 1 Etasje	15.08.17	A	26.09.17
A-04	Plan 2 Etasje og tak	15.08.17	A	26.09.17
B-01	Fundamenter	26.09.17		
B-02	Plan 1 Etasje	26.09.17		
B-03	Plan 2 Etasje og tak	26.09.17		
B-04	Etasje 1 Etasje	26.09.17		
B-05	Etasje 2 Etasje	26.09.17		
V-01	Vindus og dør	26.09.17		
V-02	Vindus og dør	26.09.17		

A	Vindu, fund., dør, bene, bostak	TW	HHR	26.09.17
Rev.	Revisjonen gjelder	Utsatt	Kontr.	Dato

HH Romerike Eiendomsutvikling
 Skjerveveien 7
 Ullensaker Kommune

1 : 100

HELVIK HUS

Helvik Hus Romerike AS
 Engdalsveien 5, 2089 Jessheim
 01 54 23 00
 hhus@helvikhus.no
 www.helvikhus.no

Målestokk	Dato	15.08.17
Tegning	Kontr.	TW
Rev.		HHR
Prosjekt status		A
Arbeidsfase		Original
Tegning nr.	Prosjekt nr.	
Tittel		
Fasader I		

Dette tegnet er utarbeidet på basis av utvalgte tegninger fra arkitektfirmaet HELVIK HUS AS. For mer informasjon, se 101.



Drømmer du om ny bolig? Vi kan hjelpe deg med å få drømmen til å bli virkelighet.

Hos oss i Aurskogbanken får du alltid god og personlig rådgivning som er tilpasset dine behov og økonomi. Vi finansierer dine boligdrømmer, tar vare på sparepengene dine og sørger for at du og flokken din er riktig forsikret. Kjøper du bolig med energiklasse A eller B får du vårt mest gunstige boliglån.

Vi er ikke bare en bank, vi er en sparebank. En viktig del av vår kultur er å gi tilbake til lokalsamfunnet i form av gaver og sponsorstøtte. Hos oss får du også gratis bruk av konto og kort i hverdagen. Det eneste du betaler er et årsgebyr samt valutapåslag dersom du bruker kortet i utlandet.

Ta kontakt med oss for en hyggelig prat på kontoret vårt i Trondheimsvegen 84 på Jessheim, i Teiealleen på Nannestad, på Teams eller telefon.

Vi er en bank du kan stole på – både nå og i fremtiden.

www.aurskog-sparebank.no

Aurskog • Bjørkelangen • Årnes • Jessheim •
Sørumsand • Askim • Gjøvik • Nannestad •
Lillestrøm

Telefon: 63 85 44 40

E-post: post@aurskog-sparebank.no



Aurskog
SPAREBANK



OVERSIKT OVER LØSØRE OG TILBEHØR TIL EIENDOMMEN

Oversikten er utarbeidet av Norges Eiendomsmeglerforbund, Eiendom Norge og Advokatforeningens Eiendomsmeglingsgruppe, og er gjeldende fra 1. januar 2020.

Generelt

Lov om avhending av fast eiendom (avhendingslova/avhl.) av 3. juli 1992 regulerer kjøper og selgers rettigheter og plikter ved overdragelse av fast eiendom og andeler i borettslag.

I henhold til avhl. § 3-4 skal eiendommen, når annet ikke er avtalt, overdras med innredninger og utstyr som etter lov, forskrift eller annet offentlig vedtak skal følge med. Det samme gjelder varig innredning og utstyr som enten er fastmontert eller er særskilt tilpasset bygningen, jf. avhl. § 3-5. Loven inneholder ingen detaljert oversikt over hva som omfattes av «innredning og utstyr», og over hva som skal regnes som «fastmontert eller særskilt tilpasset».

Partene kan fritt avtale hva som skal følge med eiendommen ved salg. Bransjens liste over løsøre og tilbehør som skal følge med eiendommen, er en del av avtalen mellom kjøper og selger dersom ikke annet er opplyst i salgsoppgaven, kjøper har tatt forbehold i bud eller avtale på annen måte er inngått. Der intet annet er avtalt, vil løsøre og tilbehør medfølge slik dette fremkommer av avhl. § 3-4 og § 3-5 og denne oversikt.

Produkter og installasjoner som medfølger overdras uten noen form for garantier, utover eventuell gjenværende leverandørgaranti.

Dersom det er noe i nedenstående liste som ikke finnes på eiendommen, vil det heller ikke medfølge.

- 1. HVITEVARER** medfølger der dette er spesielt angitt i salgsoppgaven.
- 2. HELDEKKENDE TEPPER** følger med uansett festemåte.
- 3. VARMEKILDER**, slik som ovner, kaminer, peiser, varmpumper og panelovner, følger med uansett festemåte. Frittstående biopeiser/varmeovner og terrassevarmere medfølger ikke. Det følger ikke med varmekilder i rom som ikke har vegg- eller fastmonterte varmekilder på visning.
- 4. TV, RADIO OG MUSIKKANLEGG.** TV-antenner og fellesanlegg for TV, herunder parabolantenne, og tuner/en/dekoder/tv-boks medfølger der dette eies av selger. Veggmontert TV/flatskjerm med tilhørende festeordning samt musikkanlegg følger ikke med (se også punkt 12).
- 5. BADEROMSINNREDNING/UTSTYR.** Badekar, dusjkabinett, dusjvegger, alle fastmonterte speil og hyller, fastmonterte glass- og håndkleholdere, herunder håndklevarmere samt baderomsinnredning, medfølger.
- 6. GARDEROBESKAP** medfølger, selv om disse er løse. Fastmonterte garderobehyller og knagger medfølger. Innredning i garderobeskap, for eksempel løse eller fastmonterte trådkurver, hyller, stenger og lignende, medfølger.

7. KJØKKENINNREDNING medfølger, herunder også åpne, fastmonterte hyller og løs eller fastmontert kjøkkenøy.

8. MARKISER, PERSIENNER og annen type innvendig og utvendig solskjerming, gardinoppheng, lamellgardiner og liftgardiner medfølger.

9. AVTREKKSIVIFTER av alle slag, samt fastmonterte aircondition/ventilasjonsanlegg, medfølger.

10. SENTRALSTØVSUGER medfølger med komplett anlegg, herunder slange, munnstykke mm.

11. LYSKILDER. Kupler, lysstoffarmatur, fastmonterte "spotlights", oppheng og skinner med spotlights samt utelys og hagebelysning medfølger. Vegglamper, krokhengte lamper, lysekroner, prismelamper og lignende som er koblet til sukkerbit eller stikkontakt følger likevel ikke med.

12. INSTALLERTE SMARTHUSLØSNINGER med sentral som styrer lys, varme, lyd o.l., samt tilhørende trådløse enheter som brytere, sensorer, kameraer, integrerte høyttalere el. medfølger. Enkle lysstyringssystem f.eks. med en sentral som kun styrer lyspærer eller smartpærer montert i sokkel medfølger likevel ikke.

13. UTVENDIGE SØPPELKASSER og eventuelt holder/hus til disse medfølger.

14. POSTKASSE medfølger.

15. UTENDØRS INNRETNINGER slik som flaggstang, fastmontert tørkestativ, samt andre faste utearrangementer som f.eks. badestamp, boblekar/jacuzzi og liknende utendørs kar, lekestue, lekestativ, utepeis, fastmontert trommel til vannslange, medfølger. Guidekabel/avgrensingskabel til robotgressklipper medfølger, men robotgressklipper og ladestasjon for denne medfølger ikke.

16. FASTMONTERT VEGGLADER/LADESTASJON TIL EL-BIL medfølger uavhengig av hvor laderen er montert.

17. SOLCELLEANLEGG med tilhørende teknisk infrastruktur medfølger.

18. GASSBEHOLDER til gasskomfyr og gasspeis medfølger.

19. BRANNSTIGE, BRANNTAU, feiestige og lignende medfølger der dette er påbudt. Løse stiger medfølger ikke.

20. BRANNSLUKNINGSAPPARAT, BRANNSLANGE og RØYKVARSLER medfølger der dette er påbudt. Det er eier og brukers plikt til å se til at utstyret forefinnes på enhver eiendom. Hvis annet ikke er uttrykkelig avtalt, skal dette derfor alltid følge med ved salg av eiendom.

21. SAMTLIGE NØKLER til eiendommen som selger er i besittelse av skal overleveres kjøper på overtakelsen, herunder nøkler til eventuelle boder, uthus, garasjeportåpner e.l. Låses boder, uthus e.l. med hengelås, skal lås og nøkler til disse medfølge.

22. GARASJEHYLLER, bodhyller, lagringshyller og oppheng til bildekk medfølger såfremt de er fastmontert.

Planter, busker og trær som er plantet på tomten, eller fastmonterte kasser og lignende er en del av eiendommen og medfølger i handelen.

Trygghet for deg som boligkjøper



Derfor bør du ha Boligkjøperforsikring:



1 av 4 finner feil etter overtakelse av ny bolig



Advokaten vet hvilke feil som gir krav mot selger



Vi tar saken, uten økonomisk risiko for deg



Advokathjelp er dyrt når du ikke har Boligkjøperforsikring

Advokatforsikring for boligeiere inkluderer i tillegg:

- Samboeravtale og ektepakt
- Arveoppgjør, testament og fremtidsfullmakt
- Kjøp og håndverkertjenester
- Naboforhold og husleie
- ID-tyveri og nettkrenkninger
- Tilgang til viktige digitale kontrakter
- Husstandsdekning
- Opptil 2 mill. i tvistedekning

Hva koster det?

Andelsbolig og aksjeleilighet	8 900 kr
Selveierleilighet og rekkehus	11 900 kr
Ene-, tomannsbolig og tomt	16 900 kr

Pris gjelder for 5 år.

Advokatforsikring for boligeiere kan bare tegnes samtidig med boligkjøperforsikringen, og koster kun kr 2 800 i tillegg per år.

Egenandel kr 4 000 påløper ved takst, tvist eller 10 timer advokatbistand, avhengig av hva som kommer først

Boligkjøperforsikring tegnes hos eiendomsmegler senest ved kontraktsignering og gir rett til advokathjelp inntil 5 år etter overtakelse. Forsikringen betales som del av oppgjøret ved boligkjøpet. Advokatforsikringen fornyes årlig ved faktura fra HELP.

Har du spørsmål? Kontakt HELP på 22 99 99 99 eller post@help.no. Les mer på help.no.

Ved kjøp av landbrukseieendom, herunder også småbruk, og annen kombinasjonseiendom, begrenser forsikringen seg til våningshuset (kundens primærbolig). Meglerforetaket mottar kr 5 600/5 600/5 900 i kostnadsgodtgjørelse, avhengig av boligtype, samt et tillegg på kr 1 000 ved salg av Advokatforsikring for boligeiere. Vi tar forbehold om pris- og vilkårsendringer. Hvis premien ikke er innbetalt ved overtakelse, vil avtalen bli kansellert. For fullstendig informasjon om dekning og vilkår, se help.no.



9 av 10

boligselgere kjøper
boligselgerforsikring

Boligselgerforsikring

- så du kan føle deg trygg

Undersøkelser viser at én av fem boligkjøpere reklamerer etter kjøp av brukt bolig. I mange tilfeller skyldes det feil eller mangler som først blir oppdaget etter overtakelsen. Selger du uten boligselgerforsikring risikerer du å bli holdt økonomisk ansvarlig. Det kan føre til krav om prisavslag, erstatning eller i verste fall heving av kjøpet.

Med boligselgerforsikring kan du senke skuldrene når salget er gjennomført. Kommer det krav eller klager, er det vi i Fremtind som håndterer saken for deg og som kan utbetale erstatning til kjøper.

Hvorfor boligselgerforsikring?

- gjelder fra budaksept og inntil fem år etter overtakelse
- gjelder skjulte feil og mangler som kjøperen ikke kunne forvente
- dekker krav om prisavslag, erstatning eller heving opptil boligens salgssum, maks 14 millioner kroner
- gir deg profesjonell hjelp fra erfarne advokater og jurister i Fremtind

Prisoversikt

Boligtype/Eierform	Beskrivelse	Pris	Minimumspris	Maksimalpris
Andels- og aksjeboliger	Alle typer andels-/aksjebolig inkl. enebolig og hytte/fritidsbolig.	2,5 ‰	4 200 kr	31 000 kr
Selveierleilighet, eierseksjon og fritidsleilighet Tomannsbolig/ flermannsbolig/ rekkehus	Alle typer seksjonsbolig <i>unntatt</i> enebolig	4,3 ‰	6 500 kr	37 000 kr
Enebolig Tomannsbolig/ flermannsbolig/ rekkehus	Alle typer boliger med eget gnr./bnr <i>inkl.</i> enebolig med snr.	5,6 ‰	12 000 kr	62 000 kr
Hytte	Alle typer hytte (frittliggende og knyttet sammen i rekke) med gnr./bnr./snr./f.nr.	6,2 ‰	9 600 kr	62 000 kr
Tomt	Alle typer tomt	5,6 ‰	10 000 kr	62 000 kr

Fremtind

www.fremtind.no



Et hjem er mer verdt enn et hus, og et hus er mer enn bare vegger.

Det er et sted for å skape gode minner
preget av trivsel, omsorg og trygghet.

For oss som jobber med folks hjem hver
eneste dag, er det naturlig å engasjere oss
sammen med SOS-barnebyer for å gi flere
barn et trygt og godt hjem.

For hvert hjem vi formidler, gir vi derfor
100 kroner til SOS-barnebyers arbeid.

aktiv. +  **SOS
BARNEBYER**

Forbrukerinformasjon om budgivning



Sist oppdatert med virkning fra 1. juli 2025, i forbindelse med ikrafttredelse av endringer i eiendomsmeglingsloven.

Informasjonen er utarbeidet av Forbrukerrådet, Advokatforeningen ved Lovutvalget for eiendomsmegling, Eiendom Norge og Norges Eiendomsmeglerforbund, på grunnlag av bl.a. eiendomsmeglingsloven § 6-8.

Nedenfor gis en oversikt over de retningslinjer som anbefales ved budgivning på eiendommen. Avslutningsvis gis også en kort oversikt over de viktigste rettsreglene tilknyttet budgivning.

Før det legges inn bud på eiendommen oppfordres budgiver til å sette seg inn i all relevant informasjon om eiendommen, herunder salgsoppgave og tilstandsrapport.

GJENNOMFØRING AV BUDGIVNING:

1. Alle bud skal inngis skriftlig til megler, som formidler disse videre til selger. Med skriftlige bud menes også elektroniske meldinger som e-post og SMS når informasjonen i disse er tilgjengelig også for ettertiden. Kravet til skriftlighet gjelder også budforhøyelser, og motbud (bud fra selger), aksept eller avslag fra selger. Før formidling av bud til selger skal megler innhente gyldig legitimasjon og signatur fra budgiver. Kravet til legitimasjon og signatur er oppfylt for budgivere som benytter e-signatur som f.eks. BankID eller MinID.

2. Et bud bør inneholde eiendommens adresse (eventuelt gnr/bnr), kjøpesum, budgivers kontaktinformasjon, finansieringsplan, akseptfrist, overtakelsesdato og eventuelle forbehold som for eksempel usikker finansiering, salg av nåværende bolig ol. Normalt vil ikke et bud med forbehold bli akseptert før forbeholdet er avklart. Konferer gjerne med megler før bud inngis.

3. Megler skal legge til rette for en forsvarlig avvikling av budrunden. I forbrukerforhold (dvs. der selger er forbruker) skal megleren ikke formidle bud med kortere akseptfrist enn kl. 12.00 første virkedag etter siste annonserte visning. Etter denne fristen bør budgivere ikke sette en kortere akseptfrist enn at megler har mulighet til, så langt det er nødvendig, å orientere selger, budgivere og øvrige interessenter om bud og forbehold. Dersom bud inngis med en frist som åpenbart er for kort til at megleren kan avvikle budrunden på en forsvarlig måte som sikrer selger og interessenter et tilstrekkelig grunnlag

for sine handlingsvalg, vil megler fraråde budgiver å stille slik frist.

4. Megler skal ikke formidle bud med forbehold om at budet eller forbehold i budet skal holdes skjult (hemmelig) for andre budgivere og interessenter.

5. Megleren vil uoppfordret gi sin vurdering av det enkelte bud overfor selger, når budet er gitt innenfor fristene i punkt 3.

6. Megleren skal, så langt det er nødvendig og mulig, holde budgiverne skriftlig orientert om mottatte bud, herunder budets størrelse, forbehold og akseptfrist. Megler skal så snart som mulig bekrefte skriftlig overfor budgivere at budene deres er mottatt. For øvrig vil megler, på forespørsel fra andre, opplyse om aktuelle bud på eiendommen, herunder relevante forbehold.

7. Kopi av budjournal skal gis til kjøper og selger uten ugrunnet opphold etter at handel er kommet i stand. Dersom det er viktig for budgiver å bevare sin anonymitet, bør budet formidles gjennom fullmektig.

8. Etter at handel har kommet i stand, eller dersom en budrunde avsluttes uten at handel er kommet i stand, kan en budgiver kreve kopi av budjournalen i anonymisert form.

VIKTIGE AVTALERETTSLIGE FORHOLD:

1. Det eksisterer ingen angrerett ved salg/kjøp av fast eiendom.

2. Når et bud er inngitt til megler og innholdet i budet er formidlet til selger (slik at selger har fått kunnskap om budet), kan budet ikke kalles tilbake. Budet er da bindende for budgiver frem til akseptfristens utløp, med mindre budet før denne tid avslås av selger eller budgiver får melding om at eiendommen er solgt til en annen. Man bør derfor ikke gi bud på flere eiendommer samtidig dersom man ikke ønsker å kjøpe flere enn en eiendom.

3. Selger står fritt til å forkaste eller akseptere ethvert bud, og er for eksempel ikke forpliktet til å akseptere høyeste bud.

4. Når en aksept av et bud har kommet frem til budgiver innen akseptfristens utløp er det inngått en bindende avtale.

5. Husk at et eventuelt bud fra selger til kjøper (såkalte «motbud»), avtalerettslig er et bindende tilbud som medfører at det foreligger en avtale om salg av eiendommen dersom budet i rett tid aksepteres av kjøper.

For eiendommen:

Adresse: Hvetevegen 30
2055 NORDKISA**Meglerforetak:** Aktiv Eiendomsmegling
Saksbehandler: Tommy Breen**Telefon:** 932 24 504
E-post: tommy.breen@aktiv.no**Oppdragsnummer:**

Undertegnede gir herved følgende bud på ovennevnte eiendom:

Kjøpesum: Kr. _____**Beløp med bokstaver:** Kr. _____

+ omkostningert iht. opplysninger i salgsoppgaven

Dette budet er bindende for undertegnede frem til og med den: _____ Kl. _____*Dersom annet ikke er angitt gjelder budet til kl. 15.00 første virkedag etter siste annonserte visning. I forbrukerforhold vil bud med kortere akseptfrist enn til kl. 12.00 første virkedag etter siste annonserte visning ikke bli viderefordlet til selger.***Eventuelle forbehold:** _____

Undertegnede er kjent med at selger står fritt til å godta eller forkaste ethvert bud. Likeledes er undertegnede klar over at budet er bindende for budgiver når det er kommet til selgers kunnskap. Handelen er juridisk bindende for begge parter dersom budet aksepteres innen akseptfristen. Undertegnede er kjent med at budjournalen vil bli forelagt kjøper og selger når handel er sluttet.

Ønsket overtakelsesdato: _____

Budet baseres på opplysninger og salgsvilkår som fremkommer av salgsoppgave datert: _____

Kjøpet vil bli finansiert slik:

Låneinstitusjon: _____ Referanse og tlf nr.: _____

Lånt kapital: _____ Kr.: _____

Egenkapital: _____ Kr.: _____

Totalt: _____ Kr.: _____

Egenkapital består av: Salg av nåværende bolig eller fast eiendom Disponibelt kontantbeløp (bankinnskudd)Jeg gir bud som: Forbruker Ledd i næringsvirksomhet / juridisk person (selskap)Jeg samtykker til bruk av elektronisk kommunikasjon: Ja Nei

Navn: _____

Navn: _____

Fødselsnr. (11 siffer): _____

Fødselsnr. (11 siffer): _____

Adresse: _____

Adresse: _____

Postnr.: _____ Sted: _____

Postnr.: _____ Sted: _____

Tlf.: _____ E-post: _____

Tlf.: _____ E-post: _____

Dato.: _____ Sign: _____

Dato.: _____ Sign: _____

Kopi av legitimasjon

Kopi av legitimasjon

aktiv.
Tar deg videre