



aktiv.

Nygårdsvegen 162, 5350 BRATTHOLMEN

**Fantastisk tomt i maritime omgivelser med panorama utsikt ut mot Arefjordsvannet og gode solforhold!**



Eiendomsmegler MNEF

## Roger Glesnes

**Mobil** 916 61 534  
**E-post** roger.glesnes@aktiv.no

**Aktiv Eiendomsmegling Bergen Sentrum**  
Strandgaten 53, 5004 Bergen

## Nøkkelinformasjon

**Prisant.:** Kr 2 900 000,-  
**Omkostn.:** Kr 73 850,-  
**Total ink omk.:** Kr 2 973 850,-  
**Selger:** Heine Persson  
Evelyn Marie Tofterå Persson

**Salgsobjekt:** Tomt  
**Eierform:** Eiet

**Tomtstr.:** 708.3 m<sup>2</sup>  
**Soverom:** 0  
**Gnr./bnr.** Gnr. 43, bnr. 652  
**Oppdragsnr.:** 1503250254

## Fantastisk sted å bo!

Drømmer du om å bygge ditt eget hjem i naturskjønne maritime omgivelser? Da er dette virkelig det perfekte valget for deg! Med sin naturlige skjønnhet, maritime omgivelser, panorama utsikt og solrike forhold kan denne muligheten tilpasses deg og ditt behov!

Aktiv Eiendomsmegling v/ Roger Glesnes har gleden av å presentere Nygårdsvegen 162!

Tomten har en fantastisk beliggenhet med flott utsikt ut over Arefjordvannet. Her kan du bosette deg sentralt til på Straume, med blant annet kort vei til det en skulle trenge. Tomten er også et ypperlig valg for den som måtte pendle i henhold til Sotrasambandet.

Med sin strålende beliggenhet, fantastiske utsikt og korte vei til det meste er dette en mulighet du absolutt ikke vil gå glipp av!

Velkommen til visning - husk påmelding hos megler!

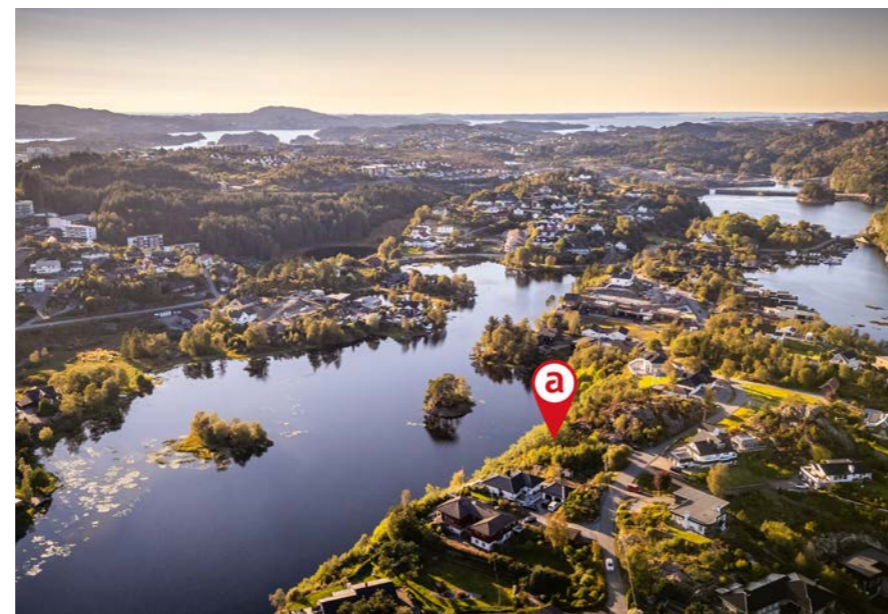

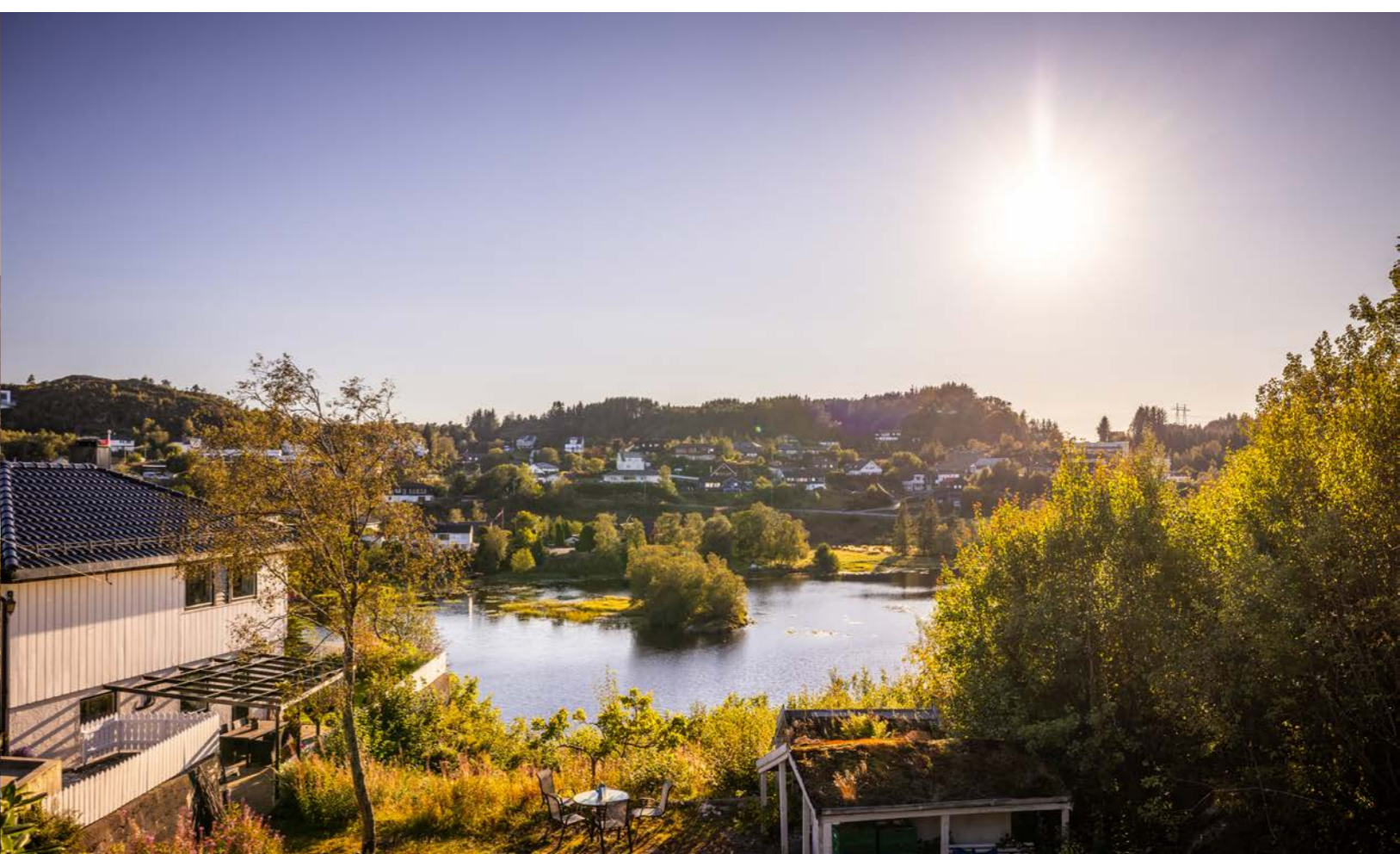
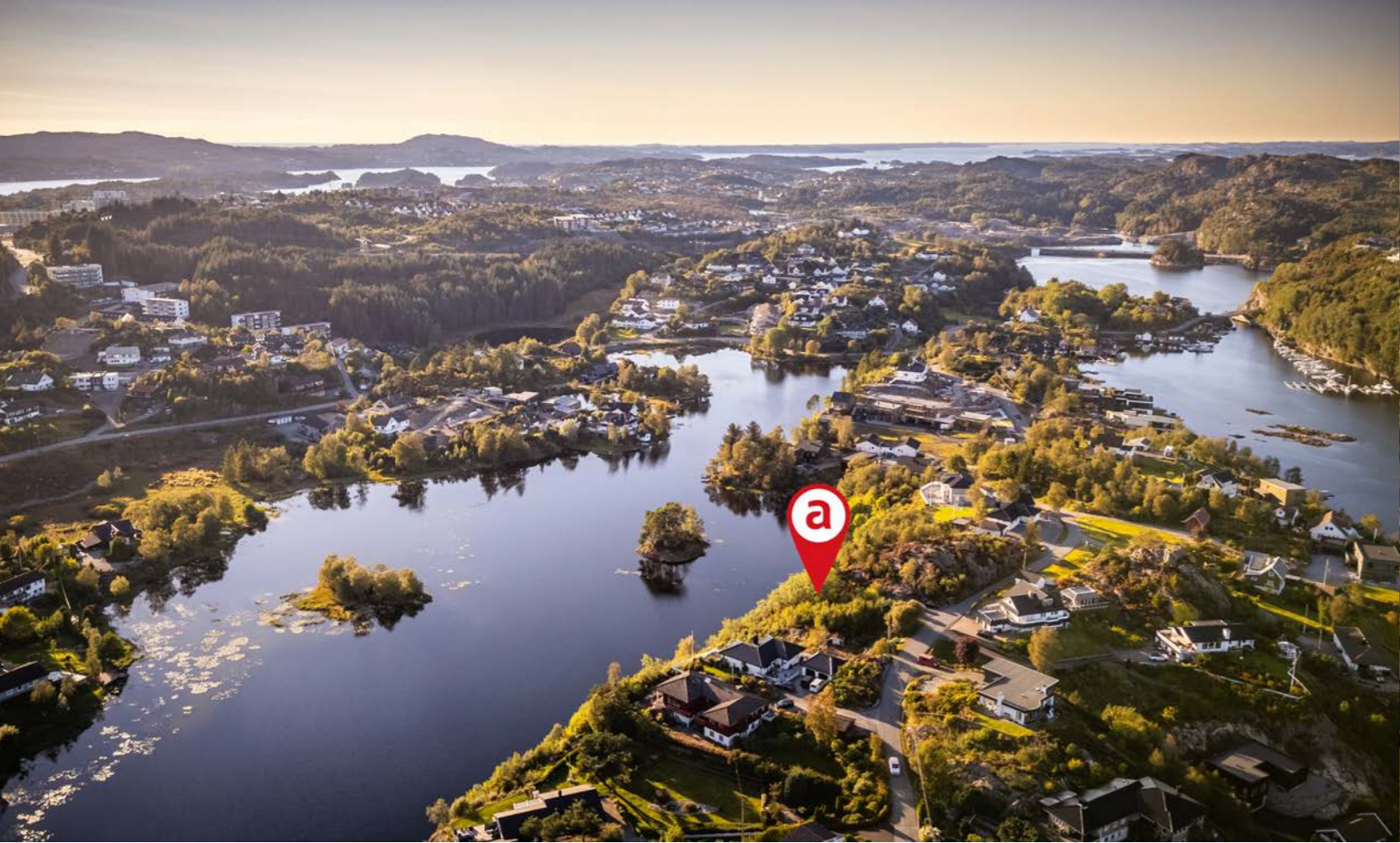

## Innhold

Velkommen .....	2
Om eiendommen .....	12
Egenerklæring .....	20
Nabolagsprofil .....	24
Forbrukerinformasjon .....	30
Budskjema .....	31

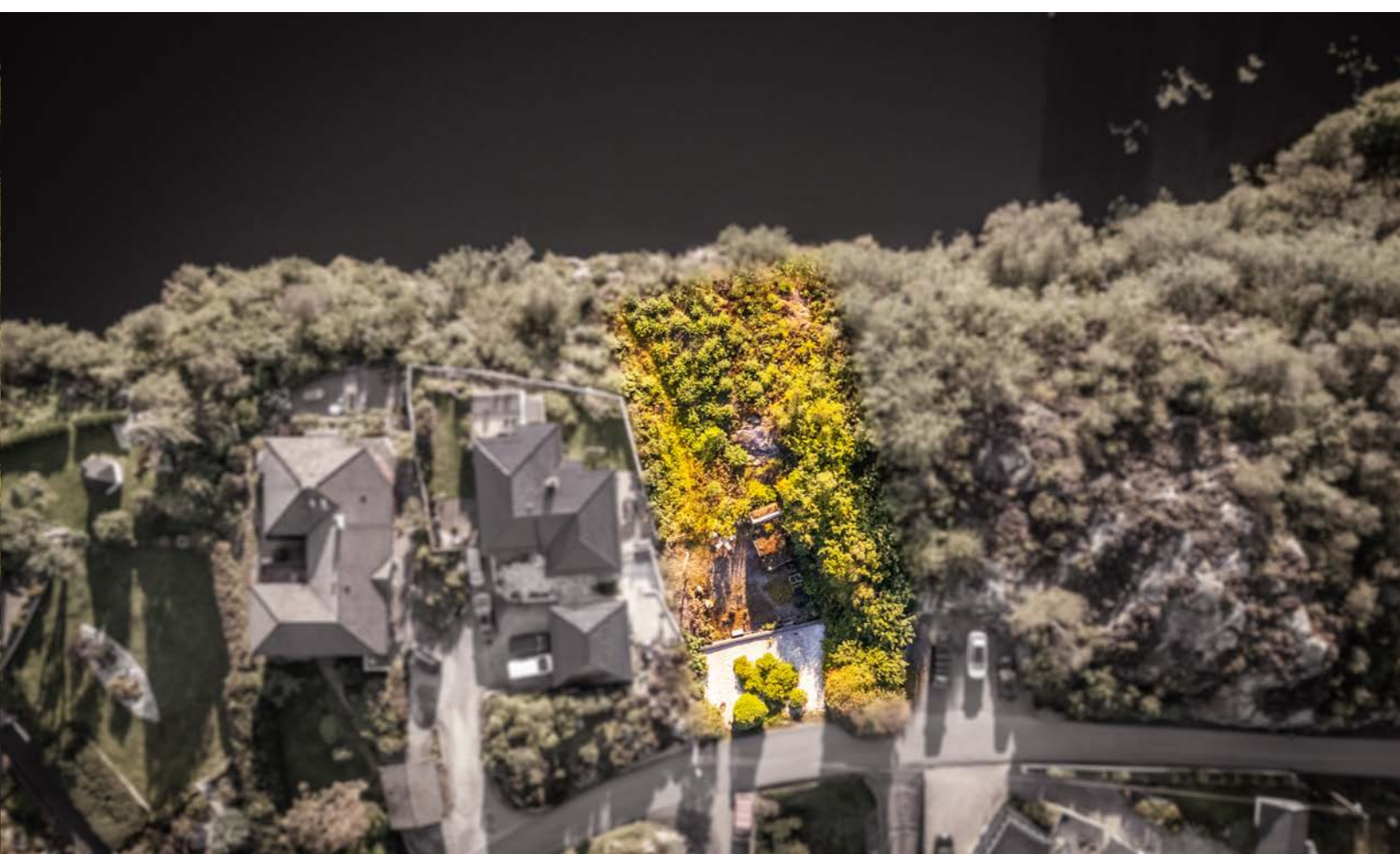
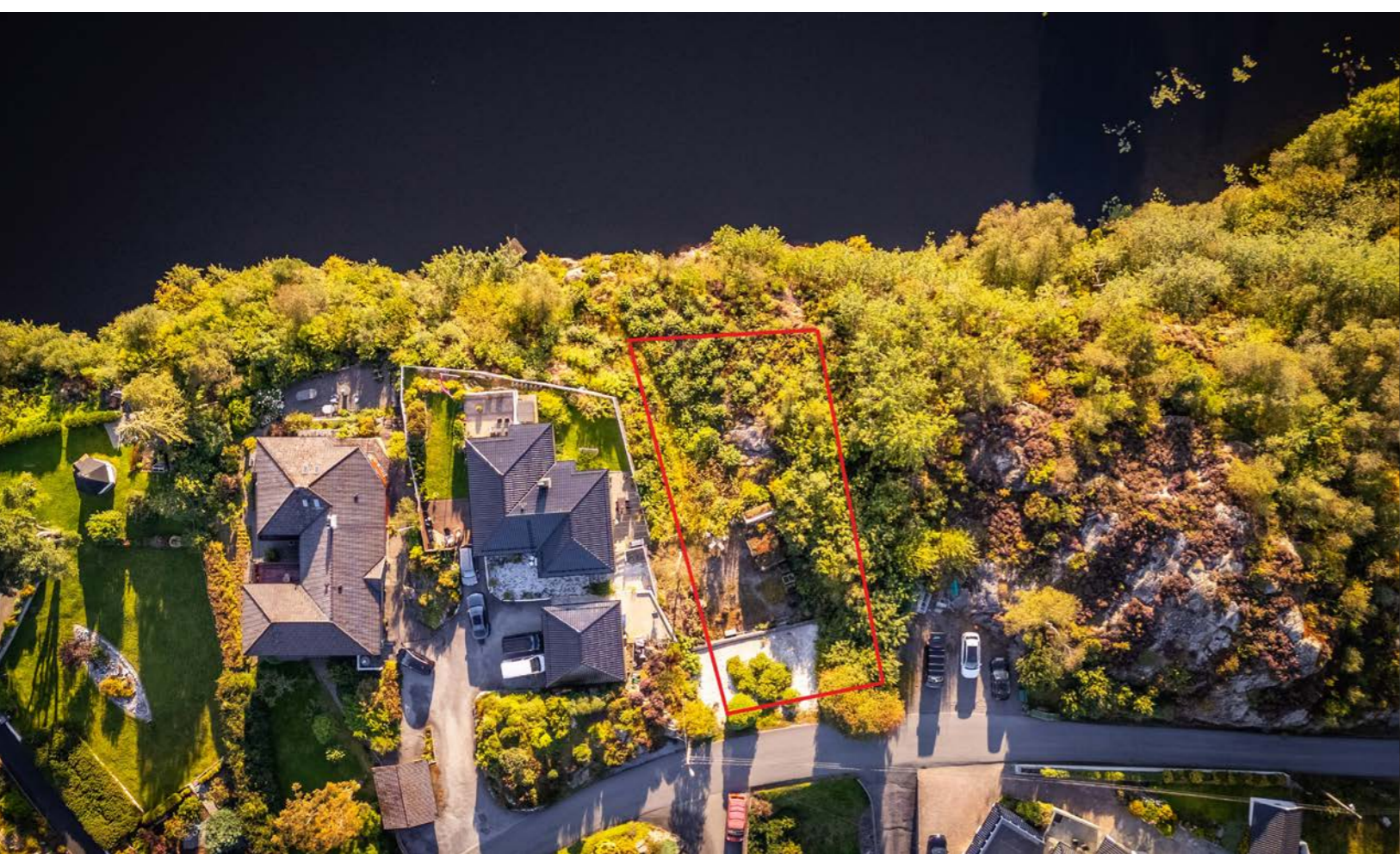
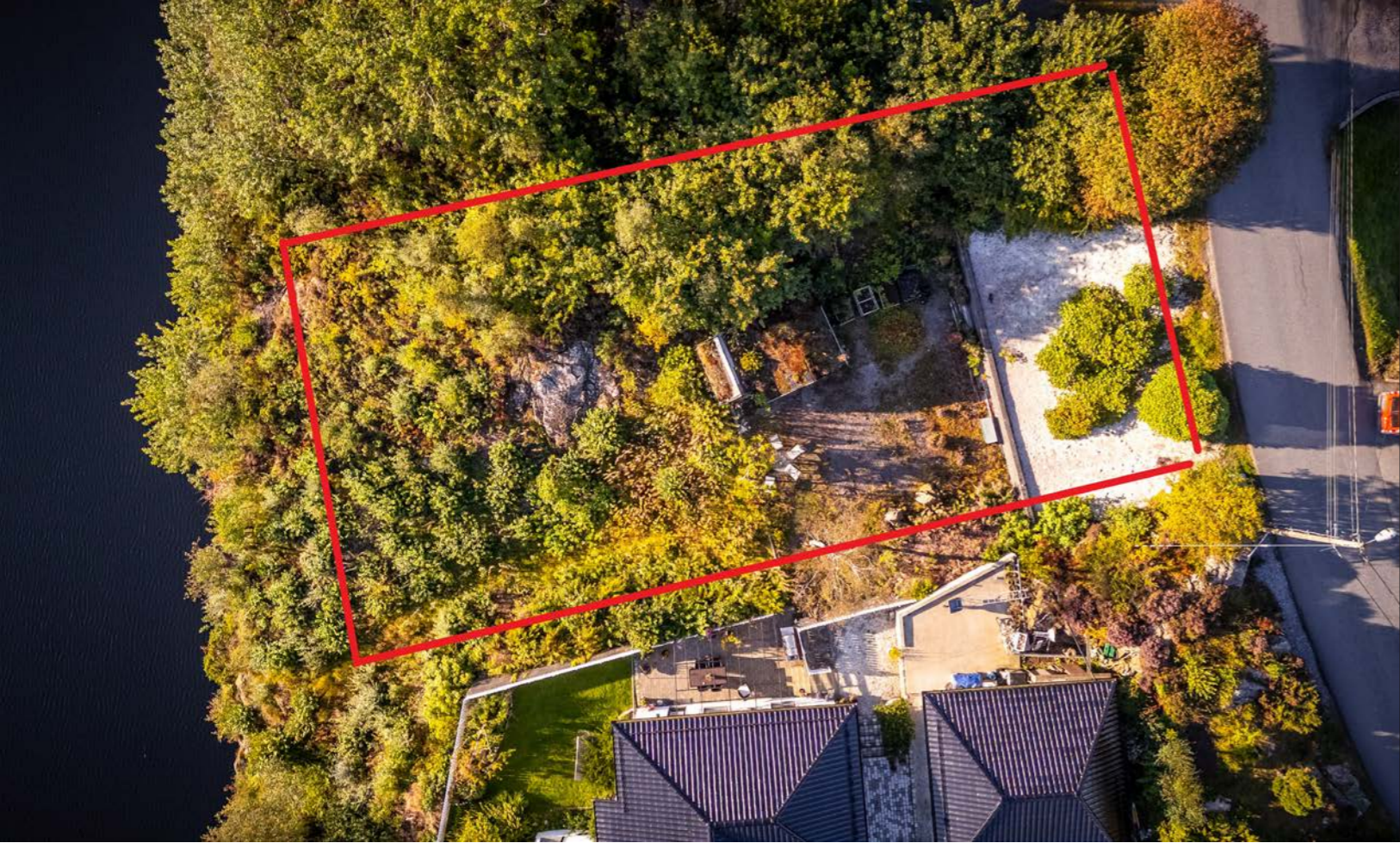

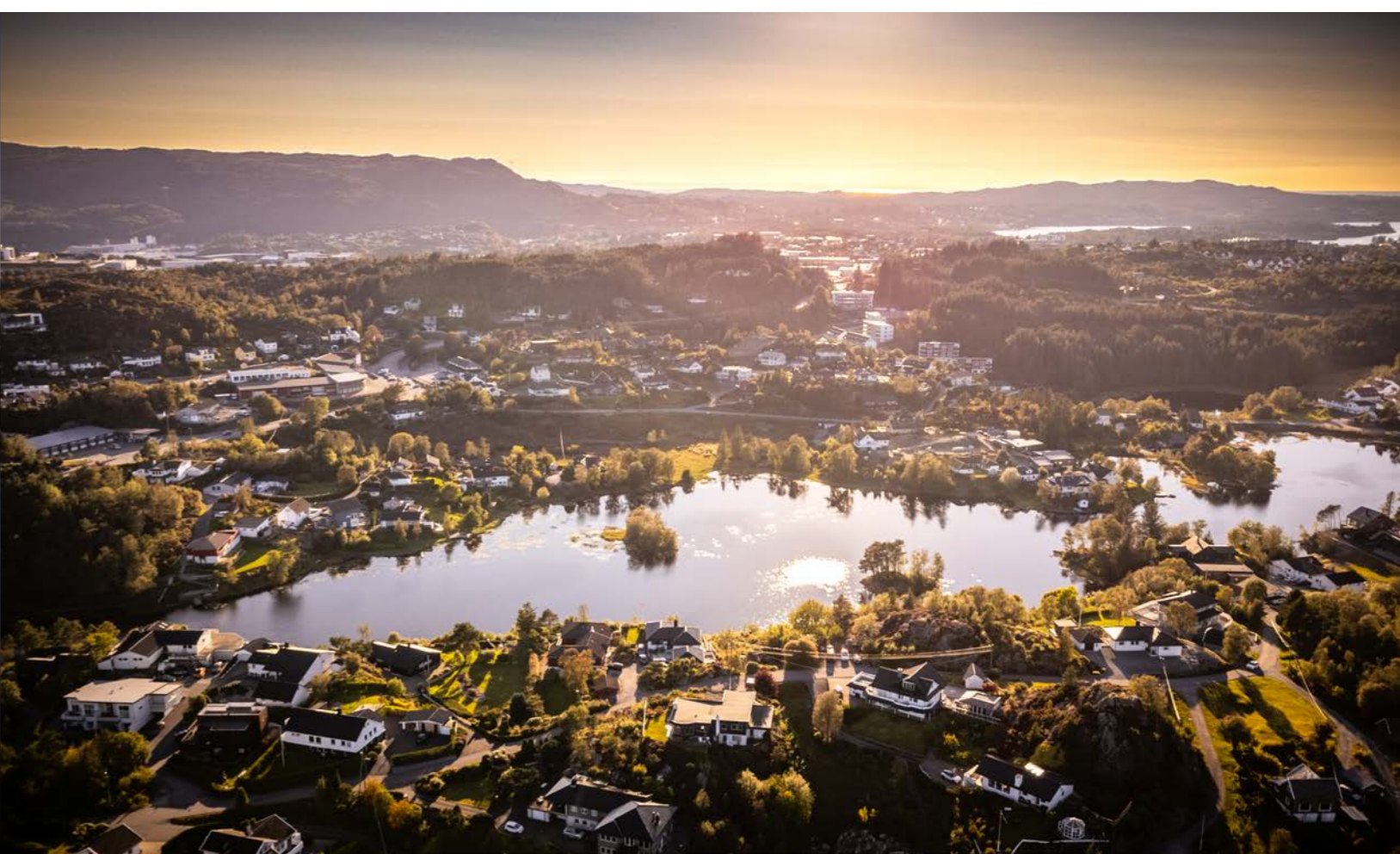
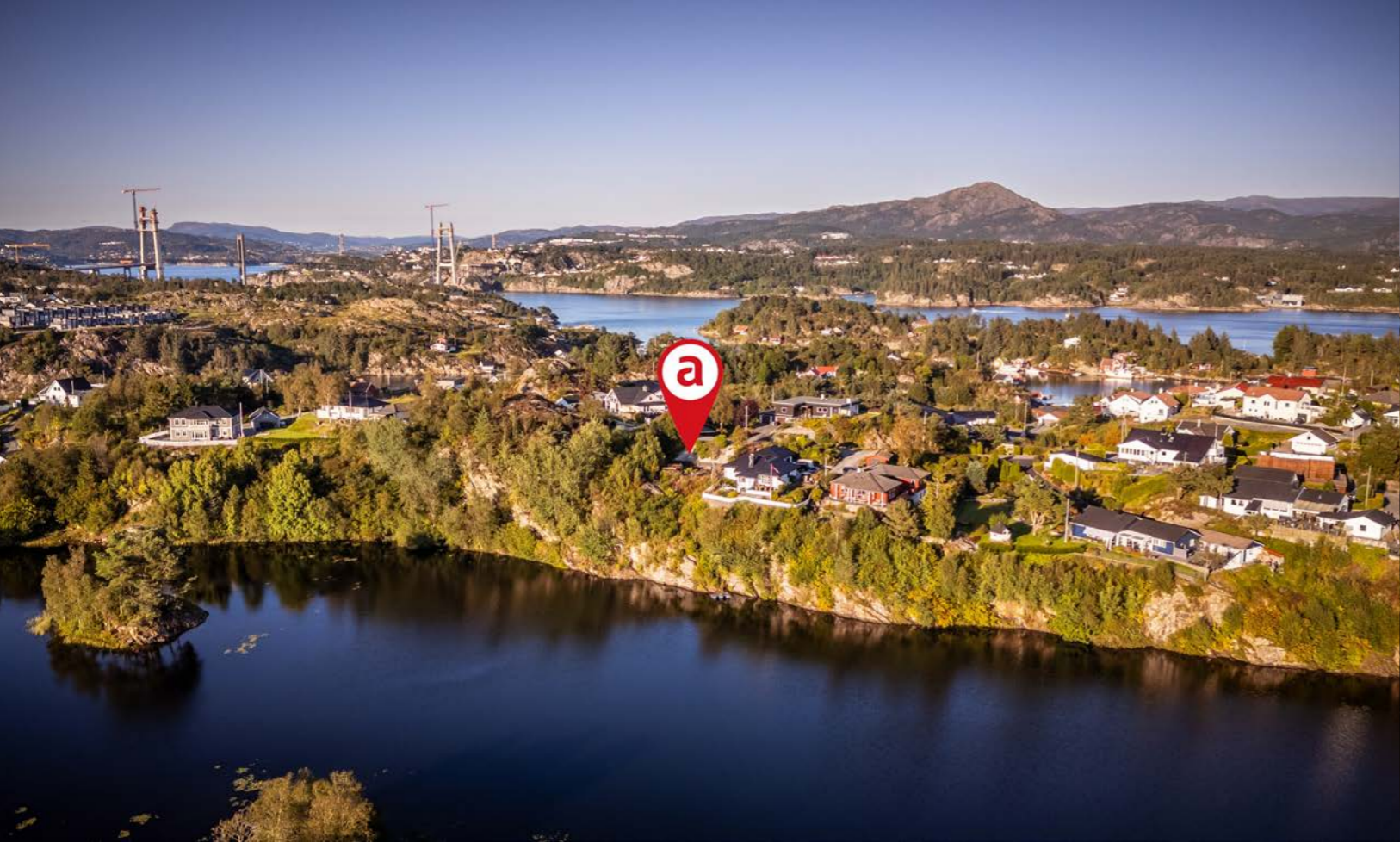





# Et hjem er mer verdt enn et hus, og et hus er mer enn bare vegger.

**Det er et sted for å skape gode minner preget av trivsel,  
omsorg og trygghet.**

For oss som jobber med folks hjem hver eneste dag, er det  
naturlig å engasjere oss sammen med SOS-barnebyer for  
å gi flere barn et trygt og godt hjem.

For hvert hjem vi formidler, gir vi derfor 100 kroner til  
SOS-barnebyers arbeid.

**aktiv.** +  **SOS  
BARNEBYER**

# Om tomten

## Om eiendommen

### Tomtetype

Eiet

### Tomtestørrelse

708.3 m<sup>2</sup>

### Tomtebeskrivelse

Tomten har en naturlig skjønnhet i maritime omgivelser med rikelige solforhold og panorama utsikt ut mot Arefjordsvannet. Tomten åpner opp for en fin familiebolig og kan enkelt tilpasses ditt behov.

### Beliggenhet

Tomten har en fantastisk beliggenhet med en flott utsikt over Arefjordvannet. Eiendommen ligger sentralt til på Straume med kort vei til det en skulle trenge.

Beliggenheten ligger til rette for enkel pendling til sentrum i henhold til Sotrasambandet.

For den som er tur- eller treningsengasjert, er det mange muligheter i nærområdet. Like i nærheten finner du en flott tursti ved Straume idrettspark rundt skogvatnet og ebbesvikvatnet perfekt for både gåturer og joggeturer. I tillegg har du flere flotte fjellturer i nærheten som blant annet lyderhornsfjellet, Liafjellet.

Tomten ligger like i nærheten til Sotra sportsklubb sine anlegg som tilbyr flere fritidstilbud for liten og stor.

Bare fem minutter unna med bil finner du Sartor Storsenter med diverse butikker som dagligvare, vinmonopolet, treningssenter og offentlige tjenester.

Det er kort avstand til skole, barnehage, buss og dagligvare.

### Adkomst

Det vil bli satt opp visningsskilt under visning.

### Bebyggelsen

Veletablert boligområde bestående av eneboliger, tomannsboliger og småhus.

### Barnehage/Skole/Fritid

Skoler:

- Brattholmen skole (1-7 kl.) - 0,7 km
- Danielsen barne- og ungdomsskole (8-10 kl.) - 2,2 km
- Fjell ungdomsskole (8-10 kl.) - 4 km
- Sotra vidergående skole - 4,1 km
- Olsvikåsen vidergående skole - 8,9 km

Barnehager:

- Liljevatnet barnehage (0-5 år) - 1,6 km
- Valen barnehage (1-5 år) - 2,3 km
- Eventus Sartorlunden barnehage (1-5 år) - 2,6 km

### Offentlig kommunikasjon

Nærmeste kollektivtransport er Arefjord busstopp her kan du enkelt ta bussen hvor du måtte ønske, for også jernbanestasjonen i Bergen sentrum og Bergen flesland.

### Radonmåling

Det gjøres oppmerksom på utleiers plikt til å radonmåle utleieenheter. Målt årsmiddelverdi skal være under 200 Bq/m<sup>3</sup> (becquerel per kubikkmeter) i oppholdsrom. I tillegg skal tiltak for å redusere radonnivået alltid gjennomføres dersom det

overstiger 100 Bq/m<sup>3</sup>. Selger har ikke foretatt radonmåling. Interessenter gjøres oppmerksom på at det som resultat av fremtidige målinger, vil kunne bli nødvendig å treffe radonreduserende tiltak. Slike eventuelle tiltak vil da måtte bekostes og utføres av kjøper.

### Diverse

Foretaket samarbeider med følgende foretak som tilbyr produkter eller tjenester i forbindelse med oppdraget:

- Help forsikring
- Södeberg & Partners
- Banker i Eika-alliansen
- Leverandører knyttet til Aktiv pluss (for eksempel flyttehjelp)
- Leverandører knyttet til Visma Meglerfront (for eksempel strømleverandører)

Sammendrag av selgers egenerklærings skjema:

- Har du kjennskap til eiendommen?: Ja.

- Når kjøpte du boligen?: 1996.

- Hvor lenge har du eid boligen?: 30 år og 6 mnd.

- Kjenner du til feil eller om har vært utført arbeid/kontroll på vann/avløp?: Nei.

## Energi

### Økonomi

**Tot prisant. ekskl. omk.**

Kr 2 900 000

### Info kommunale avgifter

Tomten er ubebygget, og som sådan uten

kommunale avgifter. Kjøper må regne med gebyrer for byggesøknad og tilknytnings-avgift dersom bygging skal realiseres. Kommunale avgifter for bolig omfatter vann- og avløpsgebyr og avgift for feiing og branntilsyn. Ta kontakt med Øygarden Kommune for mer informasjon.

### Info eiendomsskatt

Det praktiseres ikke eiendomsskatt i Øygarden Kommune.

### Formuesverdi primær

Kr 29 040

### Formuesverdi primær år

2023

### Info formuesverdi

Formuesverdi for tomten er oppgitt å være kr. 29.040 pr. 31.12.2023.

### Tilbud lånefinansiering

Aktiv EiendomsMegling samarbeider med sparebankene i Eika Alliansen om formidling av finansielle tjenester. Ta gjerne kontakt med megler for formidling av et uforpliktende tilbud om finansiering. Meglerforetaket kan motta provisjon ved formidling av finansielle tjenester.

## Offentlige forhold

### Eiendommens betegnelse

Gårdsnummer 43, bruksnummer 652 i Øygarden kommune.

### Offentligrettslig pålegg

Megler er ikke kjent med at det foreligger offentligrettslige pålegg på eiendommen.

### Tinglyste heftelser og rettigheter

På eiendommen er det tinglyst følgende heftelser og rettigheter som følger eiendommens matrikkel ved overskjøting til ny hjemmelshaver:

4626/43/652:

04.04.1995 - Dokumentnr: 3402 - Registrering av grunn

Denne matrikkelenhet opprettet fra:

Knr:4626 Gnr:43 Bnr:631

AREAL 707,8 M2.

04.04.1995 - Dokumentnr: 3402 - Grensejustering  
Overført 66 m2 fra bnr 629 til bnr 652

" 38 m2 fra bnr 631 til bnr 629

Gjelder denne registerenheten med flere

01.01.2020 - Dokumentnr: 1247439 -

Omnummerering ved kommuneendring

Tidligere: Knr:1246 Gnr:43 Bnr:652

31.01.1997 - Dokumentnr: 1160 - Erklæring/avtale

Rettighet hefter i: Knr:4626 Gnr:43 Bnr:647

Bestemmelse om adkomstrett

### Vei, vann og avløp

Eiendommen er ikke koblet opp mot vann og avløp.

Adkomst via kommunal vei.

### Regulerings- og arealplaner

Tomten ligger i et område med delareal tiltenkt

"boligbebyggelse" med følgende info:

PlanID: 124620130020

Plannavn: 390 KP Kommuneplan for Fjell kommune  
(2015 - 2026)

Plantype: Kommuneplanens arealdel

Status: Endelig vedtatt arealplan

Ikrafttådt: 18.06.2015

Delarealer:

Delareal: 582 m2

Arealbruk: Boligbebyggelse,Nåværende

Delareal: 126 m2

Arealbruk: LNRF areal for nødvendige tiltak for

landbruk og reindrift og gårdstilknyttet

næringsvirksomhet basert på gårdens

ressursgrunnlag, Nåværende.

Kopi av reguleringskart og reguleringsbestemmelser  
kan sees hos megler.

Konferer megler.

### Legalpant

Kommunen har legalpant i eiendommen for forfalte

krav på eiendomsskatt og kommunale avgifter/  
gebyrer.

### Kommentar konsesjon

Tomten er ubebygd, mindre enn 2 dekar og er

godkjent fradelt etter plan- og bygningsloven og

jordloven. Kjøper er kjent med at dette bekreftes

overfor plan- og bygningsmyndigheten ved utfylling

av egenerklæring om konsesjonsfrihet.

## Kontraksgrunnlag

### Salgs- og betalingsvilkår

Eiendommen skal overleveres til kjøper i tråd med det som er avtalt. Det er viktig at kjøper setter seg grundig inn i alle salgsdokumentene, herunder salgsoppgave med vedlegg og selgers egenerklæring. Kjøper anses kjent med forhold som er tydelig beskrevet i salgsdokumentene. Forhold som er beskrevet i salgsdokumentene kan ikke påberopes som mangler. Dette gjelder uavhengig av om kjøper har lest dokumentene. Alle interessenter oppfordres til å undersøke eiendommen nøye, gjerne sammen med fagkyndig, før bud inngis. Kjøper som velger å kjøpe usett, kan som hovedregel ikke gjøre gjeldende som mangel noe kjøper burde blitt kjent med ved undersøkelse av eiendommen, eller som er tydelig beskrevet i salgsdokumentene. Hvis noe trenger avklaring, anbefaler vi at kjøper rådfører seg med eiendomsmegler eller en fagkyndig før det legges inn bud.

Kjøper har krav på at eiendommen er i henhold til avtalen. Hvis det ikke er avtalt noe særskilt, kan eiendommen ha en mangel dersom den ikke er slik kjøper må kunne forvente. Det samme gjelder hvis det er holdt tilbake eller gitt uriktige opplysninger om eiendommen som ikke er rettet i tide på en tydelig måte, og man må gå ut fra at opplysningen har virket inn på avtalen.

Dersom eiendommen har et mindre areal enn kjøperen har regnet med, utgjør dette likevel ikke en mangel med mindre arealet er vesentlig mindre enn det som er opplyst av selgeren eller selgers medhjelpere, eller disse har opptrådt særlig klanderverdig, jf. avhendingsloven § 3-3 (1).

Ved beregning av et eventuelt prisavslag eller erstatning, må kjøper selv dekke tap/kostnader opp til et beløp på kr 10 000 (egenandel). Egenandel kommer først på tale når det er konstatert mangel ved eiendommen.

Hvis kjøper ikke er forbruker, selges eiendommen "som den er", og selgers ansvar er da begrenset, jf. avhl. § 3-9, første ledd 2. pkt. Avhl. § 3-3 (1) fravikes, og hvorvidt et arealavvik karakteriseres som en mangel, vurderes etter avhl. § 3-8. Informasjon om kjøpers undersøkelsesplikt, herunder oppfordringen om å undersøke eiendommen nøye, gjelder også for kjøpere som ikke anses som forbrukere. Med forbrukerkjøp menes kjøp av eiendom når kjøperen er en fysisk person som ikke hovedsakelig handler som ledd i næringsvirksomhet.

### Overtakelse

Overtakelse etter nærmere avtale med selger.

Dersom annet ikke avtales, sendes skjøte/  
hjemmelsdokument for tinglysing i etterkant av overtakelse.

### Budgivning

Budgivning i forbrukerforhold

Budgivere oppfordres til å legge inn bud elektronisk. Dette gjøres på eiendommens hjemmeside på aktiv.no, ved å bruke «Gi bud»-knappen. Ved elektronisk budgivning, samtykker budgiver til elektronisk kommunikasjon. Eiendomsmegler skal legge til rette for en forsvarlig avvikling av budrunden og kan ikke videreformidle bud med en kortere akseptfrist enn kl. 12.00 første virkedag etter siste annonserte visning. Etter klokken 11:30



anbefaler vi akseptfrist på minimum 30 minutter. Bud bør legges inn i god tid før konkurrerende buds akseptfrist utløper. Megler kan ikke formidle bud med forbehold om at budet, eller forbehold i budet (hemmelige bud/hemmelige forbehold), skal holdes skjult for andre budgivere og interessenter.

For øvrig henvises til forbrukerinformasjon om budgivning i salgsoppgaven. Oppdragsgiver er oppfordret til å ikke ta imot bud direkte fra budgiver, men å henvise budgiver videre til megler. Som kjøper vil du få forelagt kopi av budjournal. Alle bud vil bli gjort kjent for kjøper og selger i handelen. Øvrige budgivere kan be om å få en kopi av budjournal i anonymisert form.

Budgivning utenfor forbrukerforhold

Budgivere oppfordres til å legge inn bud elektronisk. Dette gjøres på eiendommens hjemmeside på aktiv.no, ved å bruke «Gi bud»-knappen. Ved elektronisk budgivning, samtykker budgiver til elektronisk kommunikasjon. Det anbefales at hvert bud har en akseptfrist som muliggjør en forsvarlig avvikling av budrunden. Vi anbefaler minimum 30 minutter akseptfrist. Oppdragsgiver er oppfordret til å ikke ta imot bud direkte fra budgiver, men å henvise budgiver videre til megler. Megler kan ikke formidle bud med forbehold om at budet, eller forbehold i budet (hemmelige bud/hemmelige forbehold), skal holdes skjult for andre budgivere og interessenter.

Opplysningene i salgsoppgaven er godkjent av selger. Alle interessenter oppfordres imidlertid til grundig besiktigelse av eiendommen, gjerne sammen med fagmann før bud inngis.

Etter aksept av bud, vil eiendommens salgssum bli meddelt de som ev. måtte etterspørre denne. Eiendommens salgssum vil bli offentlig tilgjengelig ved overføring av hjemmel.

#### **Omkostninger kjøpers beskrivelse** 2 900 000 (Prisantydning)

Omkostninger  
72 500 (Dokumentavgift)  
260 (Panteattest kjøper)  
545 (Tinglysningsgebyr pantedokument)  
545 (Tinglysningsgebyr skjøte)  
15 900 (Boligkjøperforsikring – fem års varighet (valgfritt))  
2 800 (Boligkjøperforsikring Help Pluss - ett års varighet (valgfritt))

73 850 (Omkostninger totalt)  
89 750 (med Boligkjøperforsikring - fem års varighet)  
92 550 (med Boligkjøperforsikring inkludert ett år med Help Pluss)

2 973 850 (Totalpris. inkl. omkostninger)  
2 989 750 (Totalpris. inkl. omkostninger (med Boligkjøperforsikring - fem års varighet))  
2 992 550 (Totalpris. inkl. omkostninger (med Boligkjøperforsikring inkludert ett år med Help Pluss))

Regnestykket forutsetter at det kun tinglyses ett pantedokument og at eiendommen selges til prisantydning. Det tas forbehold om endringer i offentlige avgifter/gebyrer.

#### **Omkostninger kjøpers beløp** Kr 73 850

#### **Betalingsbetingelser**

Kjøpesummen skal innbetales fra norsk finansinstitusjon og/eller fra kjøpers egen konto i norsk finansinstitusjon. Det forutsettes av skjøtet tinglyses på ny eier, med mindre det er tatt andre forbehold i budgivningen.

#### **Hvitvaskingsreglene**

Megler har plikt til å gjennomføre kundetiltak. Hvis kjøper ikke bidrar til at megler får gjennomført kundetiltak og dette fører til at transaksjonen ikke kan gjennomføres eller blir forsinket, misligholder kjøper avtalen. Etter 30 dager er misligholdet vesentlig. Dette gir selger rett til å heve og gjennomføre deknings salg for kjøpers regning.

#### **Personopplysningsloven**

Personopplysninger blir behandlet i samsvar med personopplysningsloven.

#### **Boligselgerforsikring**

Selger har ikke tegnet boligselgerforsikring på boligen. Selger har likevel utarbeidet en egenerklæring som kjøper bør gjøre seg kjent med før budgivning.

#### **Boligkjøperforsikring**

Vedlagt i salgsoppgaven følger informasjon om Boligkjøperforsikring og Boligkjøperforsikring Pluss fra HELP Forsikring AS. Boligkjøperforsikring er en rettshjelpsforsikring som gir trygghet og profesjonell juridisk hjelp dersom det oppdages uventede feil eller mangler ved boligen de neste fem årene. Boligkjøperforsikring Pluss har samme dekning som boligkjøperforsikring, med tillegg av

fullverdig advokathjelp på viktige rettsområder i privatlivet. Boligkjøperforsikring Pluss betales årlig. Les mer om begge forsikringene i vedlagte materiell eller på help.no. Det gjøres oppmerksom på at boligkjøperforsikring kun kan tegnes av forbruker. Meglerforetaket mottar kr 4 900/5 100/5 800 i kostnadsgodtgjørelse, avhengig av boligtype, samt et tillegg på kr 1 000 ved salg av Boligkjøperforsikring Pluss.

#### **Meglers vederlag**

Det er avtalt provisjonsbasert vederlag tilsvarende 1,80 % av kjøpesum for gjennomføring av salgsoppdraget. I tillegg er det avtalt at oppdragsgiver skal dekke tilretteleggingsgebyr kr 14 990,- og oppgjørshonorar kr 7 990,-. Minimumsprovisjonen er avtalt til kr 49 900,-. Meglerforetaket har krav på å få dekket avtalte utlegg i henhold til oppdragsavtale totalt kr 40 445,-. Utleggene omfatter innhenting av kommunal informasjon, annonsering og tinglysing av pantesperre. Dersom handel ikke kommer i stand eller oppdraget sies opp, har megler krav på å få dekket vederlag, samt øvrige avtalte vederlag og utlegg. Alle beløp er inkl. mva.

#### **Ansvarlig megler**

Roger Glesnes  
Eiendomsmegler MNEF  
roger.glesnes@aktiv.no  
Tlf: 916 61 534

#### **Ansvarlig megler bistås av**

Roger Glesnes  
Eiendomsmegler MNEF  
roger.glesnes@aktiv.no  
Tlf: 916 61 534

**Oppdragstaker**

Aktiv Bergen Sentrum AS, organisasjonsnummer

993 404 020

Strandgaten 53, 5004 Bergen

**Salgsoppgavedato**

06.09.2025

# EGENERKLÆRINGSSKJEMA

Til orientering vil dette skjema være en del av salgsoppgaven

Meglerfirma	
Aktiv EM Bergen Sentrum	
Oppdragsnr.	
1503250254	
Selger 1 navn	Selger 2 navn
Evelyn Marie Tofterå Persson	Heine Persson
Gateadresse	
Nygårdsvegen 162	
Poststed	Postnr
BRATTHOLMEN	5350
Er det dødsbo?	
<input checked="" type="checkbox"/> Nei <input type="checkbox"/> Ja	
Avdødes navn	
Er det salg ved fullmakt?	
<input checked="" type="checkbox"/> Nei <input type="checkbox"/> Ja	
Hjemmelshavers navn	
Har du kjennskap til eiendommen?	
<input type="checkbox"/> Nei <input checked="" type="checkbox"/> Ja	
Når kjøpte du boligen?	
År	1996
Hvor lenge har du eid boligen?	
Antall år	30
Antall måneder	6
I hvilket forsikringsselskap har du tegnet villa/husforsikring?	
Forsikringsselskap	
Polise/avtalnr.	

## Spørsmål for alle typer eiendommer

- 1 Kjenner du til feil eller om har vært utført arbeid/kontroll på vann/avløp?  
Svar
- 2 Kjenner du til om det er/har vært sopp/råteskader/insekter/skadedyr på eiendommen som rotter, mus, maur eller lignende?  
 Nei  Ja

- 3 Kjenner du til om ufaglærte har utført arbeid som normalt bør utføres av faglærte, utover det som er nevnt tidligere (f.eks. drenering, murerarbeid, tømrerarbeid etc)?  
 Nei  Ja
- 4 Er det nedgravd oljetank på eiendommen?  
 Nei  Ja
- 5 Kjenner du til forslag eller vedtatte reguleringsplaner, andre planer, nabovarsel eller offentlige vedtak som kan medføre endringer i bruken av eiendommen eller av dens omgivelser?  
 Nei  Ja
- 6 Kjenner du til om det foreligger påbud/heftelser/krav/manglende tillatelser vedrørende eiendommen?  
 Nei  Ja
- 7 Er det foretatt radonmåling?  
 Nei  Ja
- 8 Kjenner du til manglende brukstillatelse eller ferdigattest?  
 Nei  Ja
- 9 Kjenner du til om det foreligger skaderapporter/ tilstandsvurderinger eller utførte målinger?  
 Nei  Ja
- 10 Er det andre forhold av betydning ved eiendommen som kan være relevant for kjøper å vite om (f.eks. rasfare, tinglyste forhold eller private avtaler)?  
 Nei  Ja

Document reference: 1503250254

Document reference: 1503250254

## Tilleggskommentar

Jeg bekrefter at opplysningene er gitt etter beste skjønn. Jeg er kjent med at dersom jeg har gitt ufullstendige, uriktige eller misvisende opplysninger om eiendommen, vil forsikringselskapet kunne søke hel eller delvis regress for sine utbetalinger eller redusere sitt ansvar helt eller delvis, jfr. vilkår for boligselgerforsikring punkt 7.1 og forsikringsavtaleloven kapittel 4.

Jeg er orientert om mitt mulige ansvar som selger etter avhendingsloven, eventuelt etter kjøpsloven (aksjeboliger), og om forsikringsgiver sitt boligselgerforsikringstilbud.

Jeg er klar over at avtale om forsikring er bindende. Jeg er også klar over at premietilbudet først kan påberopes når boligen er solgt (budaksept). Premietilbudet som er gitt av megler er bindende for forsikringsgiver i 6 – seks – måneder fra oppdragsinngåelse med megler.

Etter dette vil premien og forsikringsvilkårene kunne justeres. Når premietilbudet ikke lenger er bindende for forsikringselskapet må egenerklæringsskjemaet signeres på nytt og eventuelle endringer påføres. Det vil da være forsikringspremie og forsikringsvilkårene på ny signeringsdato som legges til grunn.

Det kan ikke tegnes boligselgerforsikring ved følgende salg:

- mellom ektefeller eller slektninger i rett oppstigende eller nedstigenede linje, søsken, eller
- mellom personer som bor eller har bodd på boligeiendommen og/eller
- når salget skjer som ledd i sikredes næringsvirksomhet/er en næringseiendom
- etter at boligeiendommen er lagt ut for salg.
- ved salg av helårs- og fritidsbolig er det krav til at det foreligger tilstandsrapport i henhold til Forskrift til avhendingslova (tryggere bolighandel).

Forsikringselskapet kan ved skriftlig samtykke akseptere tegning av forsikring også i ovennevnte tilfeller.

Dersom forsikringselskapet ikke har gitt skriftlig samtykke, kan erstatningen bortfalle.

Ved oppgjørsoppdrag trer forsikringen i kraft når kontrakten er signert av begge parter, begrenset til siste 12 måneder før overtakelse.

Forøvrig oppfordrer selger potensielle kjøpere til å undersøke eiendommen grundig, jf avhendingsloven § 3-10 og kjøpsloven § 20 (aksjeboliger).

Gyldig forsikring forutsetter at det for helårs- og fritidsbolig foreligger tilstandsrapport som er i henhold til Forskrift til avhendingslova (tryggere bolighandel).

- Jeg ønsker boligselgerforsikring, og bekrefter å ha mottatt og lest forsikringsvilkårene og informasjonsbrosjyre til selger i forbindelse med kjøp av boligselgerforsikring. Forsikringen trer i kraft på det tidspunkt det foreligger en budaksept mellom partene, begrenset til tolv måneder før overtagelse. Ved oppgjørsoppdrag trer forsikringen i kraft når kontrakten er signert av begge parter, begrenset til siste 12 måneder før overtakelse. Jeg bekrefter med dette at eiendommen ikke er en næringseiendom, at den ikke selges som ledd i næringsvirksomhet eller mellom ektefeller eller slektninger i rett oppstigende eller nedstigende linje, søsken, eller mellom personer som bor eller har bodd på boligeiendommen. Gyldig forsikring forutsetter at det for helårs- og fritidsbolig foreligger tilstandsrapport som er i henhold til Forskrift til avhendingslova (tryggere bolighandel). Forsikringen er ugyldig dersom den tegnes i strid med forsikringsvilkårene. Jeg er innforstått med at eiendomsmegleren ikke har fullmakt til å gjøre unntak fra ovennevnte begrensninger. Jeg er oppmerksom på at 8% av total forsikringspremie er honorar til Söderberg & Partners.
- Jeg ønsker ikke boligselgerforsikring, men megler har tilbudt meg å kjøpe slik forsikring.
- Jeg kan ikke kjøpe boligselgerforsikring ihht vilkår.

## E-Signing validated

NAME OF SIGNER	IDENTIFIER	TIME	ELECTRONIC ID
Evelyn PERSSON	f22d8ddccb37cb0bae0c 90e93a57bb6402e8383d	14.08.2025 14:03:58 UTC	Signer authenticated by One time code

NAME OF SIGNER	IDENTIFIER	TIME	ELECTRONIC ID
heine persson	b60d2ec4c715cb3b2eb4 ba794af56b5759e47f57	14.08.2025 14:01:55 UTC	Signer authenticated by One time code

Document reference: 1503250254

Document reference: 1503250254

- This is a PDF document digitally signed by IN Groupe's E-Signing service.
- The document's integrity is protected by signing and sealing the contents with a certificate issued to IN Groupe by a third party. Validating the signature confirms that the contents have not been modified since the time of signing.
- For more information about document formats, see <https://doc.ingroupe.com/developper>

# Nabolagsprofil

Nygårdsvegen 162 - Nabolaget Arefjord/Bratholmen/Snekkevik - vurdert av 113 lokalkjente

## Nabolaget spesielt anbefalt for

- Familier med barn
- Etablerere
- Godt voksne



## Offentlig transport

Arefjord Linje 441, 442, 445, 448, 449	7 min	0.6 km
Jernbanestasjonen i Bergen Linje F4, L4, R40	18 min	15.5 km
Bergen Flesland	22 min	

## Skoler

Brattholmen skule (1-7 kl.) 340 elever, 15 klasser	8 min	0.7 km
Danielsen barne- og ungdomsskule Sotra... 434 elever, 32 klasser	5 min	2.2 km
Fjell ungdomsskule (8-10 kl.) 493 elever, 21 klasser	8 min	4 km
Sotra vidaregåande skule 720 elever	8 min	4.1 km
Olsvikåsen vidaregåande skole 430 elever, 26 klasser	13 min	8.9 km

## Ladepunkt for el-bil

Brattholmen	8 min
-------------	-------

«Arefjordsdalen ligger landlig til, men med kort avstand til Sartor Senter. Gode turterreng i umiddelbar nærhet. Hyggelig naboer i rolig boligområde.»



Sitat fra en lokalkjent

Opplevd trygghet  
Veldig trygt 86/100

Kvalitet på skolene  
Veldig bra 79/100

Naboskapet  
Godt vennskap 76/100

## Aldersfordeling

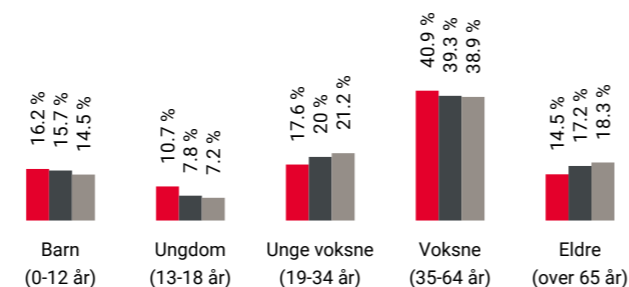

Område	Personer	Husholdninger
Arefjord/Bratholmen/Snekkevik	2 524	1 031
Knarrevik/Straume	12 303	5 214
Norge	5 425 412	2 654 586

## Barnehager

Liljevatnet barnehage (0-5 år) 89 barn	19 min	1.6 km
Valen barnehage (1-5 år) 95 barn	4 min	2.3 km
Eventus Sartorlunden barnehage (1-5 år) 77 barn	5 min	2.6 km

## Dagligvare

Joker Kaien Brattholmen PostNord, søndagsåpent	12 min	1.1 km
Meny Sartor Søndagsåpent	5 min	2.7 km

## Primære transportmidler

- Egen bil
- Buss

Støynivået  
Lite støynivå 88/100

Turmulighetene  
Nærhet til skog og mark 84/100

Gateparkering  
Lett 83/100

## Sport

Brattholmen skule Aktivitetshall, ballspill	8 min	0.7 km
Liljevatnet bhg - Ballbinge Ballspill	17 min	1.5 km
Sprek & Blid Straume	5 min	
Just Padel Sotra	6 min	

## Boligmasse

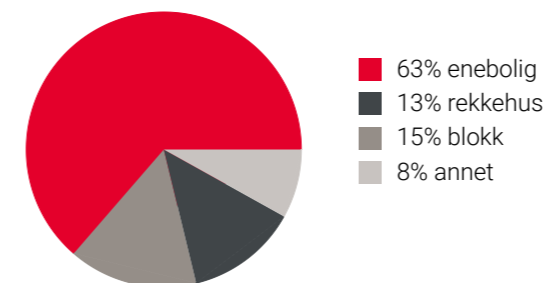

«Fredelig, mye fin natur og koselige mennesker.»

Sitat fra en lokalkjent



## Varer/Tjenester

Sartor Storsenter	5 min
Boots apotek Sartor Storsenter	5 min

## Aldersfordeling barn (0-18 år)

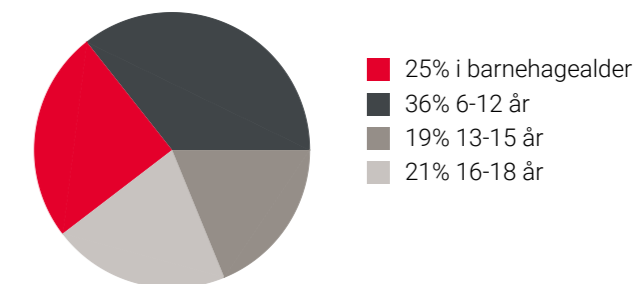

## Familiesammensetning

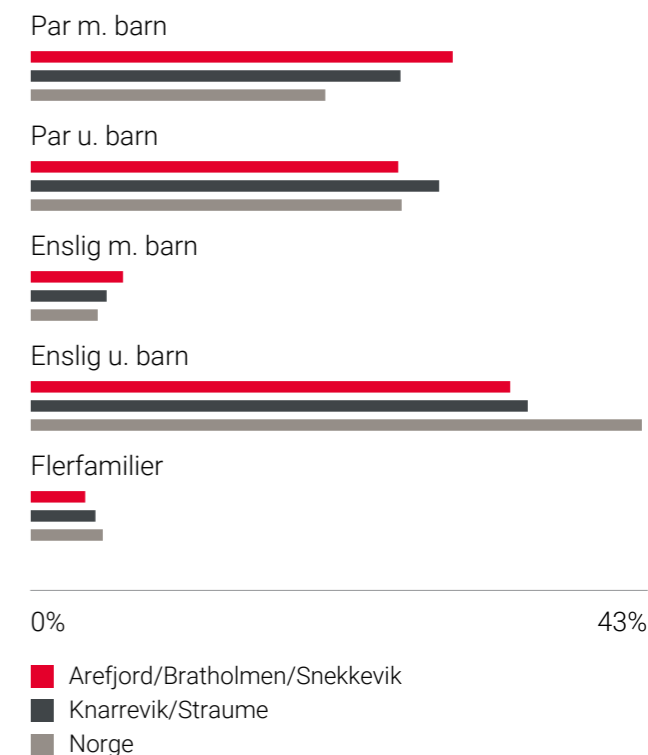

## Sivilstand

		Norge
Gift	36%	33%
Ikke gift	52%	54%
Separert	8%	9%
Enke/Enkemann	3%	4%

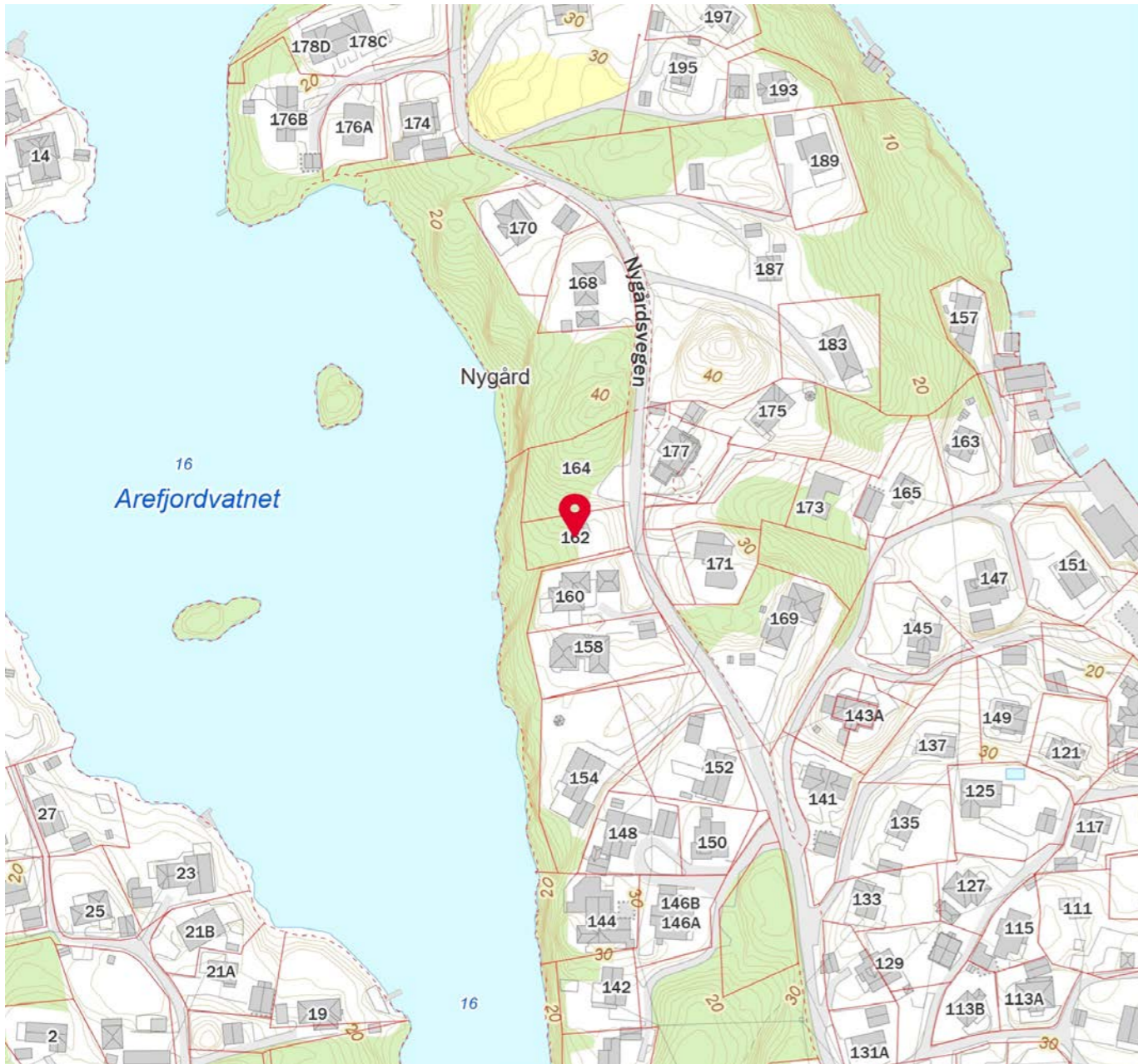
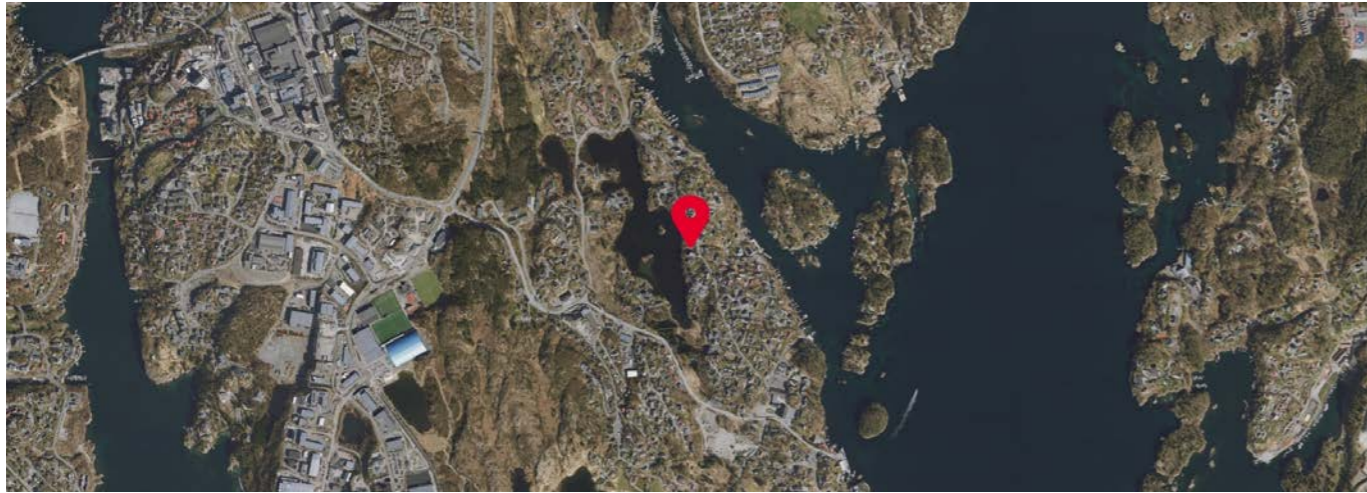

## OVERSIKT OVER LØSØRE OG TILBEHØR TIL EIENDOMMEN

Oversikten er utarbeidet av Norges Eiendomsmeglerforbund, Eiendom Norge og Advokatforeningens Eiendomsmeglingsgruppe, og er gjeldende fra 1. januar 2020.

### Generelt

Lov om avhending av fast eignedom (avhendingslova/avhl.) av 3. juli 1992 regulerer kjøper og selgers rettigheter og plikter ved overdragelse av fast eiendom og andeler i borettslag.

I henhold til avhl. § 3-4 skal eiendommen, når annet ikke er avtalt, overdras med innredninger og utstyr som etter lov, forskrift eller annet offentlig vedtak skal følge med. Det samme gjelder varig innredning og utstyr som enten er fastmontert eller er særskilt tilpasset bygningen, jf. avhl. § 3-5. Loven inneholder ingen detaljert oversikt over hva som omfattes av «innredning og utstyr», og over hva som skal regnes som «fastmontert eller særskilt tilpasset».

Partene kan fritt avtale hva som skal følge med eiendommen ved salg. Bransjens liste over løsøre og tilbehør som skal følge med eiendommen, er en del av avtalen mellom kjøper og selger dersom ikke annet er opplyst i salgsoppgaven, kjøper har tatt forbehold i bud eller avtale på annen måte er inngått. Der intet annet er avtalt, vil løsøre og tilbehør medfølge slik dette fremkommer av avhl. § 3-4 og § 3-5 og denne oversikt.

Produkter og installasjoner som medfølger overdras uten noen form for garantier, utover eventuell gjenværende leverandørgaranti.

Dersom det er noe i nedenstående liste som ikke finnes på eiendommen, vil det heller ikke medfølge.

1. HVITEVARER medfølger der dette er spesielt angitt i salgsoppgaven.
2. HELDEKKENDE TEPPER følger med uansett festemåte.
3. VARMEKILDER, slik som ovner, kaminer, peiser, varmepumper og panelovner, følger med uansett festemåte. Frittstående biopeiser/varmeovner og terrassevarmere medfølger ikke. Det følger ikke med varmekilder i rom som ikke har vegg- eller fastmonterte varmekilder på visning.
4. TV, RADIO OG MUSIKKANLEGG. TV-antennor og fellesanlegg for TV, herunder parabolantenne, og tunerer/dekoder/tv-boks medfølger der dette eies av selger. Veggmontert TV/flatskjerm med tilhørende festeordning samt musikkanlegg følger ikke med (se også punkt 12).
5. BADEROMSINNREDNING/UTSTYR. Badekar, dusjkabinett, dusjvegger, alle fastmonterte speil og hyller, fastmonterte glass- og håndkleholdere, herunder håndklevarmere samt baderomsinnredning, medfølger.
6. GARDEROBESKAP medfølger, selv om disse er løse. Fastmonterte garderobehyller og knagger medfølger. Innredning i garderobeskap, for eksempel løse eller fastmonterte trådkurver, hyller, stenger og lignende, medfølger.

# Boligkjøperforsikring

7. KJØKKENINNREDNING medfølger, herunder også åpne, fastmonterte hyller og løs eller fastmontert kjøkkenøy.

8. MARKISER, PERSIENNER og annen type innvendig og utvendig solskjerming, gardinoppheng, lamellgardiner og liftgardiner medfølger.

9. AVTREKKSIVIFTER av alle slag, samt fastmonterte aircondition/ventilasjonsanlegg, medfølger.

10. SENTRALSTØVSUGER medfølger med komplett anlegg, herunder slange, munnstykke mm.

11. LYSKILDER. Kupler, lysstoffarmatur, fastmonterte "spotlights", oppheng og skinner med spotlights samt utelys og hagebelysning medfølger. Vegglamper, krokhangte lamper, lysekroner, prismelamper og lignende som er koblet til sukkerbit eller stikkontakt følger likevel ikke med.

12. INSTALLERTE SMARTHUSLØSNINGER med sentral som styrer lys, varme, lyd o.l., samt tilhørende trådløse enheter som brytere, sensorer, kameraer, integrerte høyttalere el. medfølger. Enkle lysstyringssystem f.eks. med en sentral som kun styrer lyspærer eller smartpærer montert i sokkel medfølger likevel ikke.

13. UTVENDIGE SØPPELKASSER og eventuelt holder/hus til disse medfølger.

14. POSTKASSE medfølger.

15. UTENDØRS INNRETNINGER slik som flaggstang, fastmontert tørkestativ, samt andre faste utearrangementer som f.eks. badestamp, boblekar/jacuzzi og liknende utendørs kar, lekestue, lekestativ, utepeis, fastmontert trommel til vannslange, medfølger. Guidekabel/avgrensingskabel til robotgressklipper medfølger, men robotgressklipper og ladestasjon for denne medfølger ikke.

16. FASTMONTERT VEGGLADER/LADESTASJON TIL EL-BIL medfølger uavhengig av hvor laderen er montert.

17. SOLCELLEANLEGG med tilhørende teknisk infrastruktur medfølger.

18. GASSBEHOLDER til gasskomfyr og gasspeis medfølger.

19. BRANNSTIGE, BRANNTAU, feiestige og lignende medfølger der dette er påbudt. Løse stiger medfølger ikke.

20. BRANNSLUKNINGSAPPARAT, BRANNSLANGE og RØYKVARSLER medfølger der dette er påbudt. Det er eier og brukers plikt til å se til at utstyret forefinnes på enhver eiendom. Hvis annet ikke er uttrykkelig avtalt, skal dette derfor alltid følge med ved salg av eiendom.

21. SAMTLIGE NØKLER til eiendommen som selger er i besittelse av skal overleveres kjøper på overtakelsen, herunder nøkler til eventuelle boder, uthus, garasjeportåpner e.l. Låses boder, uthus e.l. med hengelås, skal lås og nøkler til disse medfølge.

22. GARASJEHYLLER, bodhyller, lagringshyller og oppheng til bildekk medfølger såfremt de er fastmontert.

Planter, busker og trær som er plantet på tomten, eller fastmonterte kasser og lignende er en del av eiendommen og medfølger i handelen.

- Advokathjelp ved boligkjøpet og i 5 år fremover.
- Er kjøpers motvekt til selgers boligselgerforsikring.
- Gir deg advokathjelp hele veien til rettskraftig dom, om nødvendig.

Andelsbolig/aksjeleilighet:	<b>Kr 7 900</b>
Selveierleilighet/rekkehus:	<b>Kr 10 900</b>
Ene-/tomannsbolig, tomt:	<b>Kr 15 900</b>

Fritidsbolig følger øvrige boligtyper.

## Boligkjøperforsikring PLUS

- Samme dekning som HELP Boligkjøperforsikring.
- I tillegg får du advokathjelp på de viktigste rettsområdene i privatlivet.



## PLUS dekkes også disse rettsområdene

- Samboeravtale, ektepakt og arv
- Forbrukerkjøp og håndverkertjenester
- Utleie og naboforhold
- Tomtefeste, veirett og andre servitutter
- Plan- og bygningsrett
- Skatt ved oppussing, utleie og eiendomssalg
- Tilgang til digitale juridiske avtaler via Min side

**PLUS** gir boligeiere et sterkt rabattert advokattilbud i og utenfor domstolene. Få advokathjelp når du trenger det fra Norges største advokatmiljø for privatpersoner. **PLUS** kan bare tegnes samtidig med boligkjøperforsikringen, og koster kun kr 2 800 i tillegg. **PLUS** fornyes årlig.

Boligkjøperforsikring tegnes hos eiendomsmegler senest ved kontraktsgenerering og gir rett til advokathjelp inntil 5 år etter overtakelse. Forsikringen betales som del av oppgjøret ved boligkjøpet. PLUSdekningen fornyes årlig ved faktura fra HELP.

Egenandel kr 4 000 påløper ved takst, tvist eller 10 timer advokatbistand, avhengig av hva som kommer først. Meglerforetaket mottar kr 4 800/4 900/5 400 i kostnadsgodtgjørelse, avhengig av boligtype, samt et tillegg på kr 1 000 ved salg av PLUS.

*Vi unner ingen å stå alene*

Har du spørsmål? Kontakt HELP på [help.no/minside](http://help.no/minside), telefon 22 99 99 99 eller epost [post@help.no](mailto:post@help.no)

**HELP**  
Rett skal være rett. For alle.

Vi tar forbehold om pris- og vilkårsendringer. Hvis premien ikke er innbetalt ved overtakelse, vil avtalen bli kansellert. For fullstendig informasjon om dekning og vilkår, se [help.no](http://help.no).

# Forbrukerinformasjon om budgivning

Sist oppdatert med virkning fra 1. juli 2025, i forbindelse med ikrafttredelse av endringer i eiendomsmeglingsloven.



Informasjonen er utarbeidet av Forbrukerrådet, Advokatforeningen ved Lovutvalget for eiendomsmegling, Eiendom Norge og Norges Eiendomsmeglerforbund, på grunnlag av bl.a. eiendomsmeglingsloven § 6-8.

Nedenfor gis en oversikt over de retningslinjer som anbefales ved budgivning på eiendommen. Avslutningsvis gis også en kort oversikt over de viktigste rettsreglene tilknyttet budgivning.

Før det legges inn bud på eiendommen oppfordres budgiver til å sette seg inn i all relevant informasjon om eiendommen, herunder salgsoppgave og tilstandsrapport.

## GJENNOMFØRING AV BUDGIVNING:

1. Alle bud skal inngis skriftlig til megler, som formidler disse videre til selger. Med skriftlige bud menes også elektroniske meldinger som e-post og SMS når informasjonen i disse er tilgjengelig også for ettertiden. Kravet til skriftlighet gjelder også budforhøyelser, og motbud (bud fra selger), aksept eller avslag fra selger. Før formidling av bud til selger skal megler innhente gyldig legitimasjon og signatur fra budgiver. Kravet til legitimasjon og signatur er oppfylt for budgivere som benytter e-signatur som f.eks. BankID eller MinID.

2. Et bud bør inneholde eiendommens adresse (eventuelt gnr/bnr), kjøpesum, budgivers kontaktinformasjon, finansieringsplan, akseptfrist, overtakelsesdato og eventuelle forbehold som for eksempel usikker finansiering, salg av nåværende bolig ol. Normalt vil ikke et bud med forbehold bli akseptert før forbeholdet er avklart. Konferer gjerne med megler før bud inngis.

3. Megler skal legge til rette for en forsvarlig avvikling av budrunden. I forbrukerforhold (dvs. der selger er forbruker) skal megleren ikke formidle bud med kortere akseptfrist enn kl. 12.00 første virkedag etter siste annonserte visning. Etter denne fristen bør budgivere ikke sette en kortere akseptfrist enn at megler har mulighet til, så langt det er nødvendig, å orientere selger, budgivere og øvrige interessenter om bud og forbehold. Dersom bud inngis med en frist som åpenbart er for kort til at megleren kan avvikle budrunden på en forsvarlig måte som sikrer selger og interessenter et tilstrekkelig grunnlag

for sine handlingsvalg, vil megler fraråde budgiver å stille slik frist.

4. Megler skal ikke formidle bud med forbehold om at budet eller forbehold i budet skal holdes skjult (hemmelig) for andre budgivere og interessenter.

5. Megleren vil uoppfordret gi sin vurdering av det enkelte bud overfor selger, når budet er gitt innenfor fristene i punkt 3.

6. Megleren skal, så langt det er nødvendig og mulig, holde budgiverne skriftlig orientert om mottatte bud, herunder budets størrelse, forbehold og akseptfrist. Megler skal så snart som mulig bekrefte skriftlig overfor budgivere at budene deres er mottatt. For øvrig vil megler, på forespørsel fra andre, opplyse om aktuelle bud på eiendommen, herunder relevante forbehold.

7. Kopi av budjournal skal gis til kjøper og selger uten ugrunnet opphold etter at handel er kommet i stand. Dersom det er viktig for budgiver å bevare sin anonymitet, bør budet formidles gjennom fullmektig.

8. Etter at handel har kommet i stand, eller dersom en budrunde avsluttes uten at handel er kommet i stand, kan en budgiver kreve kopi av budjournalen i anonymisert form.

## VIKTIGE AVTALERETTSLIGE FORHOLD:

1. Det eksisterer ingen angrerett ved salg/kjøp av fast eiendom.

2. Når et bud er inngitt til megler og innholdet i budet er formidlet til selger (slik at selger har fått kunnskap om budet), kan budet ikke kalles tilbake. Budet er da bindende for budgiver frem til akseptfristens utløp, med mindre budet før denne tid avslås av selger eller budgiver får melding om at eiendommen er solgt til en annen. Man bør derfor ikke gi bud på flere eiendommer samtidig dersom man ikke ønsker å kjøpe flere enn en eiendom.

3. Selger står fritt til å forkaste eller akseptere ethvert bud, og er for eksempel ikke forpliktet til å akseptere høyeste bud.

4. Når en aksept av et bud har kommet frem til budgiver innen akseptfristens utløp er det inngått en bindende avtale.

5. Husk at et eventuelt bud fra selger til kjøper (såkalte «motbud»), avtalerettslig er et bindende tilbud som medfører at det foreligger en avtale om salg av eiendommen dersom budet i rett tid aksepteres av kjøper.

## Budskjema

aktiv.

For eiendommen:

Adresse: Nygårdsvegen 162  
5350 BRATTHOLMEN

Meglerforetak: Aktiv Eiendomsmegling Bergen Sentrum  
Saksbehandler: Roger Glesnes

Telefon: 916 61 534  
E-post: roger.glesnes@aktiv.no

Oppdragsnummer:

Undertegnede gir herved følgende bud på ovennevnte eiendom:

Kjøpesum: Kr. \_\_\_\_\_

Beløp med bokstaver: Kr. \_\_\_\_\_

+ omkostningert iht. opplysninger i salgsoppgaven

Dette budet er bindende for undertegnede frem til og med den: \_\_\_\_\_ Kl. \_\_\_\_\_

Dersom annet ikke er angitt gjelder budet til kl. 15.00 første virkedag etter siste annonserte visning. I forbrukerforhold vil bud med kortere akseptfrist enn til kl. 12.00 første virkedag etter siste annonserte visning ikke bli videreformidlet til selger.

Eventuelle forbehold: \_\_\_\_\_

Undertegnede er kjent med at selger står fritt til å godta eller forkaste ethvert bud. Likeledes er undertegnede klar over at budet er bindende for budgiver når det er kommet til selgers kunnskap. Handelen er juridisk bindende for begge parter dersom budet aksepteres innen akseptfristen. Undertegnede er kjent med at budjournalen vil bli forelagt kjøper og selger når handel er sluttet.

Ønsket overtakelsesdato: \_\_\_\_\_

Budet baseres på opplysninger og salgsvilkår som fremkommer av salgsoppgave datert: \_\_\_\_\_

Kjøpet vil bli finansiert slik:

Låneinstitusjon: \_\_\_\_\_ Referanse og tlf nr.: \_\_\_\_\_

Lånt kapital: \_\_\_\_\_ Kr.: \_\_\_\_\_

Egenkapital: \_\_\_\_\_ Kr.: \_\_\_\_\_

Totalt: \_\_\_\_\_ Kr.: \_\_\_\_\_

Egenkapital består av:  Salg av nåværende bolig eller fast eiendom  Disponibelt kontantbeløp (bankinnskudd)

Jeg gir bud som:  Forbruker  Ledd i næringsvirksomhet / juridisk person (selskap)

Jeg samtykker til bruk av elektronisk kommunikasjon:  Ja  Nei

Navn: \_\_\_\_\_ Navn: \_\_\_\_\_

Fødselsnr. (11 siffer): \_\_\_\_\_ Fødselsnr. (11 siffer): \_\_\_\_\_

Adresse: \_\_\_\_\_ Adresse: \_\_\_\_\_

Postnr.: \_\_\_\_\_ Sted: \_\_\_\_\_ Postnr.: \_\_\_\_\_ Sted: \_\_\_\_\_

Tlf.: \_\_\_\_\_ E-post: \_\_\_\_\_ Tlf.: \_\_\_\_\_ E-post: \_\_\_\_\_

Dato.: \_\_\_\_\_ Sign: \_\_\_\_\_ Dato.: \_\_\_\_\_ Sign: \_\_\_\_\_

Kopi av legitimasjon

Kopi av legitimasjon



**aktiv.**  
Tar deg videre