

# aktiv.



Lokshaugveien 7, 1930 AURSKOG

**Nyoppusset og pen enebolig med kjøkken og bad fra 2024, stor tomt, altan, dobbelgarasje og uthus. Barnevennlig miljø.**



Eiendomsmegler MNEF

**Kenneth Sverre**

**Mobil** 930 29 613

**E-post** kenneth.sverre@aktiv.no

**Aktiv Eiendomsmegling Bjørkelangen**

Bjørkeveien 18, 1941 Bjørkelangen. TLF. 63 85 40 00

## Nøkkelinformasjon

**Prisant.:** Kr 5 390 000,-  
**Omkostn.:** Kr 135 990,-  
**Total ink omk.:** Kr 5 525 990,-  
**Selger:** Ransberg AS

**Salgsobjekt:** Enebolig  
**Eierform:** Eiet  
**Byggeår:** 1939  
**BRA-i/BRA Total** 144/221 kvm  
**Tomtstr.:** 1871.1 m<sup>2</sup>  
**Soverom:** 4  
**Antall rom:** 5  
**Gnr./bnr.** Gnr. 187, bnr. 34  
**Oppdragsnr.:** 1107240191

# Frittliggende enebolig med stor tomt og dobbelgarasje.

Lokshaugveien 7 er en innholdsrik enebolig som er gjennomgående og pent oppusset i 2024. Beliggenheten er sentral og barnevennlig, med skogholt på nordsiden, barnehage på andre siden av skogen, sydvestvendt hage og stor gårdsplass. Det er parkering i dobbelgarasje, og lagringsplass i et større uthus.

Boligen består av to romslige etasjer, pluss kjeller med lagringsplass og toalett. Oppussingen inkluderte nytt, to flislagt bad hvorav ett med badekar, praktisk vaskerom og et stilig kjøkken med integrerte hvitevarer, samt nye gulv- og veggflater. Stuen har peisovn og ligger i åpen løsning, og det er hele fire soverom oppe, det ene med utgang til altan. Her kan man flytte rett inn et moderne og stilrent hjem, der farger og materialvalg fremstår gjennomtenkt.

Velkommen!



# Innhold

Velkommen .....	2
Plantegning .....	8
Om eiendommen .....	27
Tilstandsrapport .....	40
Egenerklæring .....	66
Energiattest .....	72
Nabolagsprofil .....	77
Forbrukerinformasjon .....	90
Budskjema .....	91



Velkommen til Lokshaugveien 7! En innholdsrik og oppgradert eneboligeiendom med fin beliggenhet.



Eiendommen er på hele 1871 kvm, og er opparbeidet med bla. gruset gårdsplass, uthus og dobbel garasje.

# Plantegning

1. etasje

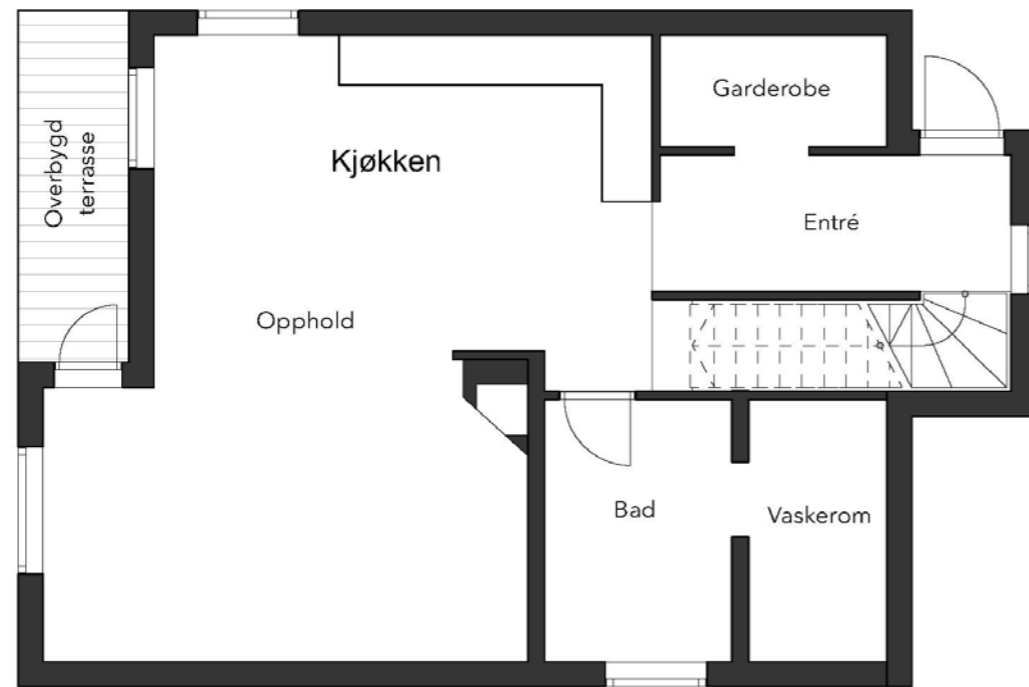

1. etasje

Plantegninger er ikke målbare, og noe avvik kan forekomme. Megler/selger tar ikke ansvar for evt. feil.  
Innredning og faste installasjoner kan avvike fra den faktiske innredningen.

Plantegningen er ikke i målestokk og noe avvik kan forekomme.  
Megler/selger tar ikke ansvar for evt. feil.



Det er adkomst til boligen via utvendig steintrapp. Velkommen inn!



Boligen har en moderne planløsning og er pent oppusset i 2024. I 1. etasje finner du stue og kjøkken.



Boligen har også en pent kjøkken med innredning fra 2024, og praktisk åpen planløsning med spiseplass.



Kjøkkeninnredningen er vinkelformet og har slette, dusgrønne fronter og en lys laminatbenkeplate.





De integrerte hvitevarene sørger for en stilren finish på uttrykket, og består av kjøleskap, oppvaskmaskin, komfyr, platetopp, mikrobølgeovn og ventilator.



Det er god plass til spisebord utenfor kjøkkeninnredningen.





Gang/entre.



Badet er innredet med dusjkabinett, badekar, dobbel servant i baderomsinnredning, speil med belysning og vegghengt toalett.

Det er skyvedør inn til vaskeromsdelen av badet. Her er det innredet med skyllekum og opplegg for vaskemaskin og tørketrommel.

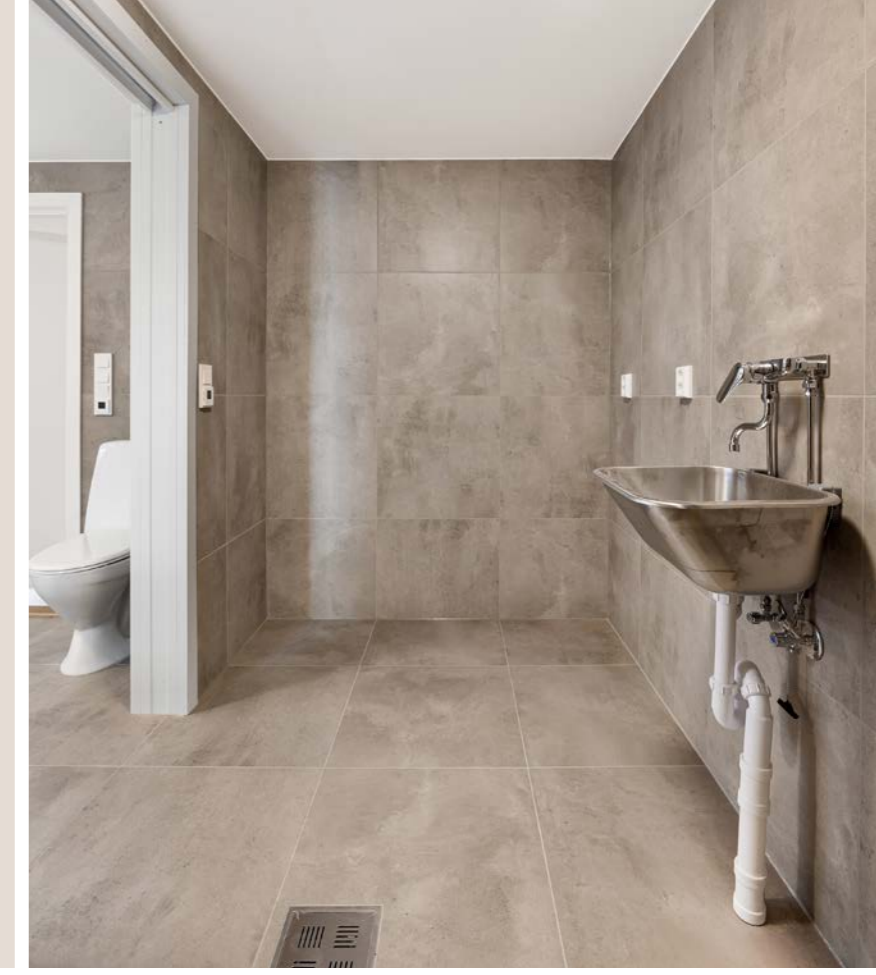

Pent flislagt bad i 1. etasje, som ble pusset opp i 2024. Badet er inndelt i 2 soner - en baderomsdel og en vaskeromsdel.



2. etasje

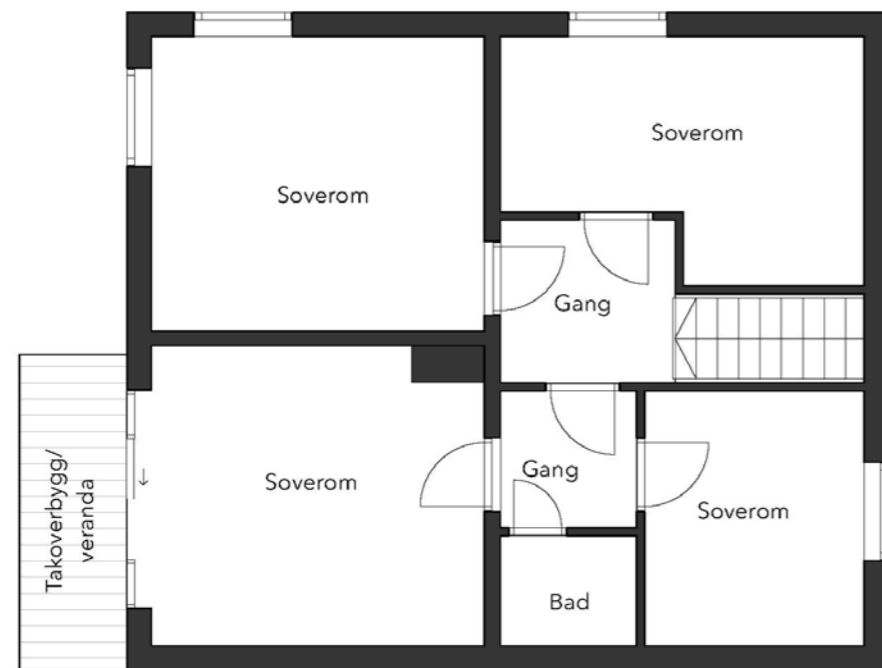

2. etasje

Plantegninger er ikke målbare, og noe avvik kan forekomme. Megler/selger tar ikke ansvar for ev. feil. Innredning og faste installasjoner kan avvike fra den faktiske innredningen.

Plantegningen er ikke i målestokk og noe avvik kan forekomme. Megler/selger tar ikke ansvar for evt. feil.



Romslig hovedsoverom i 2. etasje med utgang til egen balkong.





# Om eiendommen

## Om boligen

### Areal

BRA - i: 144 m<sup>2</sup>

BRA - e: 77 m<sup>2</sup>

BRA totalt: 221 m<sup>2</sup>

TBA: 9 m<sup>2</sup>

### Enebolig

Bruksareal fordelt på etasje

1. etasje

BRA-i: 77 m<sup>2</sup> Entré, gang, stue/kjøkken, bad, bod.

2. etasje

BRA-i: 67 m<sup>2</sup> Hall m/trapp, 4 soverom og bad/  
toalettrom.

TBA fordelt på etasje

2. etasje

9 m<sup>2</sup> Balkong.

### Uthus

Bruksareal fordelt på etasje

1. etasje

BRA-e: 34 m<sup>2</sup> Bod 1, bod 2, bod 3, vedskjul.

### Garasje

Bruksareal fordelt på etasje

Kjeller

BRA-e: 43 m<sup>2</sup> Garasje.

### Takstmannens kommentar til arealoppmåling

Kaldloft med adkomst via luke. Kjelleren er innredet med bod med sluk, toalettrom og ytterligere en bod.

Kjeller har ikke måleverdig areal grunnet lav (ca. 1,75 m) takhøyde. Gulvareal ca. 30 kvm.

### Tomtetype

Eiet

### Tomtestørrelse

1871.1 m<sup>2</sup>

### Tomtebeskrivelse

Tomten er romslig, hele 1871 kvm - opparbeidet med gruset gårdsplass, dobbelgarasje, romslig uthus og ulik beplantning. Eneboligen ligger høyt plassert på tomten, omkranset av noe plen og naturlig vegetasjon. Det er trær i tomtegrensen mot øst, skogholt på nordsiden og noe fjell i dagen. Rett på andre siden av skogholtet ligger nærmeste barnehage, noe som legger til rette for enkel hverdagslogistikk.

Tomten har godt med boltreplass for lek og moro, og muligheter for videre opparbeidelse og utnyttelse av arealet. Fra stuen er det utgang til en liten, støpt platting mot sydvest, med muligheter for å bygge større uteplass.

Fra hovedsoverrommet oppe er det utgang til en lun, sydvendt altan med tett rekkverk, dekke av treheller og fint utsyn til nærområdet. Det er kort avstand til skoler, forretninger og servicetilbud, samt umiddelbar nærhet til vakre tur- og rekreasjonsområder.

I følge mottatt situasjonskart så er deler av eiendommen mot vei berørt av gul eller rød sone iht. T-1442.

### Beliggenhet

Nærområdet kan by på vakker natur med en rekke merkede turstier, samt sykkelterreng og fine skiløyper. Legg gjerne turen til Elgheia, Ulviksjøen, Mangenskogen, rundt Tævsjøen eller til populære Killingmo gård.

Sistnevnte har kunstutstilling, olabilløp, ponniridning og stabburskafé. På Aursmoen er barne- og ungdomsskolen fordelt på to bygg. Mellom byggene er det idrettshall med to baneanlegg, skøytebane og start på lysløype. I tillegg har Aursmoen samfunnshus og fritidsklubb.

Aurskog/Finstadbru Sportsklubb er et allianseidrettslag som tilbyr fotball, håndball, ski, svømming, sykkel og fjellsport. Aurskog har også et flott golfanlegg med flere baner, driving range og treningsområder. Det er skytebaner i nærheten, samt jakt- og fiskeforeninger. På Eksismoa motorpark, ca. 2 km utenfor Bjørkelangen sentrum, er det et godt motorsportmiljø i NMK Aurskog-Høland.

#### Service tilbud

Dagligvarehandelen kan gjøres på Kiwi, Rema 1000 og Coop Extra. Ønsker du ytterligere servicetilbud ligger Aurskog Senter i nærheten, med et fint utvalg butikker, kafé, bank, apotek og frisør. Det er eget helsesenter i andre etasje med lege, tannlege, fysioterapeut, massør og foterapeut. Strømmen og Lillestrøm ligger også godt innenfor rekkevidde med buss eller bil, og byr på shoppingsenter og bymessige fasiliteter.

Kollektivtilbudet i området består av buss. Nærmeste holdeplass er Aurskog stasjon, som ligger kun to minutter unna. Med bil tar det ca. 14 min til Bjørkelangen, 22 min til Fetsund, 29 min til Lillestrøm, 32 min til Strømmen og 48 min til Oslo Lufthavn.

Fra boligen er det ca. 2 km til Aursmoen barne- og ungdomsskole, og rett utenfor døra ligger Ole

Brumm barnehage. Nærmeste videregående skoler er Kjelle videregående skole og Bjørkelangen videregående skole.

#### Adkomst

Se vedlagte kart. Det vil bli satt opp visningsskilt ved fellesvisninger.

#### Bebyggelsen

Veletablert boligområde bestående av eneboliger, tomannsboliger og småhus.

#### Bygningssakkyndig

Per Johnny Nygård

#### Type takst

Tilstandsrapport

#### Byggemåte

Enebolig over to etasjer pluss kjeller og loft oppført som en mur- og trekonstruksjon. Helrenovert siste år, frem til 2024.

Taktekkingen er av stål/aluminiumsplater. Taket er besiktiget fra bakkenivå. Takrenner og nedløp i metall. Fasade/kledning har liggende bordkledning. Takkonstruksjonen har sperrekonstruksjon. Bygningen har malte trevinduer med 2-lags glass. Dobbeltvindu i kjeller fra Byggeåret. (TG:3) Bygningen har malt hovedytterdør og malt balkongdør i tre. Betongtrapp.

Uthus oppført i ca. 1939 med vegger i trekonstruksjon og valmet tak i tre, tekket med takplater. Garasje på ca. 43 kvm, bygget i 1938. Oppført på støpt dekke og med vegger i trebindingsverk kledd med malt/beiset panel. To manuelle vippeporter.

Valmet tak tette med takplater.

For mer informasjon se vedlagte tilstandsrapport datert 04.09.2024 og avholdt av Per Johnny Nygård for teknisk beskrivelse av eiendommen.

#### Verditakst

Kr 5 700 000

#### Sammendrag selgers egenerklæring

2 Kjenner du til om det er utført arbeid på bad/våtrom? Ja, kun av faglært. Har utført membran, mur og flisarbeider. Arbeid utført av Akershus Murforretning AS.

2.1 Ble tettesjikt/membran/sluk oppgradert/fornytt? Ja. Alt er nytt og badene er etablert på annet sted i huset en tidligere.

2.2 Er arbeidet byggemeldt? Nei

4 Kjenner du til feil eller om har vært utført arbeid/kontroll på vann/avløp? Ja, kun av faglært. Alt røropplegg i huset er nytt. Arbeid utført av Kjell Trandem AS

5 Kjenner du til om det er/har vært problemer med drenering, fuktinnslag, øvrig fukt eller fuktmerker i underetasje/kjeller? Ja. Det er en kjeller under halve huset med en høyde på ca. 180 cm her er det noe fukt i overgang yttervegg/gulv.

7 Kjenner du til om det er/har vært problemer med ildsted/skorstein/pipe f.eks. dårlig trekk, sprekker, pålegg, fyringsforbud eller lignende? Ja. Murpipen fra byggeåret var dårlig så denne er rehabilitert av eksternt firma ved å sette inn stålpipeline og koble på ny peisovn.

8 Kjenner du til om det er/har vært f.eks. sprekker i mur, skjeve gulv eller lignende? Ja. Det er noe ujevnheter i stue/kjøkkengulv som er utenfor krav til toleransklasser i NS 3420. Det er også noe ujevnheter i gulv i 2 etasje.

11 Kjenner du til om det er/har vært utført arbeid på el-anlegget eller andre installasjoner (f.eks. oljetank, sentralfyr, ventilasjon)? Ja, kun av faglært. Hele boligen har fått nytt elektrisk anlegg, nytt sikringsskap og nytt inntaks-skap. Arbeid utført av LH Elektro AS.

11.1 Foreligger det samsvarserklæring (i henhold til forskrift om elektriske lavspenningsanlegg)? Ja.

16 Kjenner du til om det har vært utført arbeid på terrasse/garasje/tak/fasade? Ja, kun av faglært. Hele boligen er etterisolert og det er skiftet kledning. Arbeid utført av SHB Snekkerservice AS.

21 Er det foretatt radonmåling? Ja. et er foretatt målinger med Airthings måler og resultat av målingen var under grenseverdien på 100 Bq/m<sup>3</sup>. 21.1 Radonmåling. År 2024. Verdi 25 Bq/m<sup>3</sup>.

23 Kjenner du til om det foreligger skaderapporter/tilstandsvurderinger eller utførte målinger? Det er foretatt tilstandsrapport 29.08.2024 av ByggTakst Øst AS. Dokumentet er for stort til å lastes opp.

#### Innhold

Planløsning

1. etasje: Entré, gang, stue/kjøkken, bad og bod.  
2. etasje: Hall m/trapp, 4 soverom og toalettrom/bad.  
Kjeller: 2 boder, én med sluk og toalett.

Entré

Boligen har inngangsparti med skiferbelagt trapp og utebelysning. Allerede i entréen får du et godt inntrykk av boligens oppgraderte standard og moderne stil. Entreen er romslig og praktisk utformet med eget garderobesrom som gir god plass til yttertøy, sko og utstyr. Veggflatene i entreen er lysmalte, gulvet er belagt med grå fliser og det er downlights i taket. Garderobedelen er lik, men med plafond i taket.

#### Stue

Hjemmets sosiale sone inkluderer stue, spisestue og kjøkken, som er samlet i en moderne åpen løsning. Dette gir et lyst og luftig samlingsrom, som er pusset opp i 2024 og pent innredet med moderne laminatgulv, lysmalte veggflater og hvitmalte himlingsflater.

Rommet har gode lysforhold fra de mange vindusflatene mot syd og vest, og man får gleden av et frodig utsyn mot nabolaget og utgang til hagen. Legg også merke til stuesonens moderne peisovn, som vil bidra med lun stemning i det mer kjølige vinterhalvåret.

#### Kjøkken

Det L-formede kjøkkenet fra 2024, er praktisk plassert i åpen løsning til spisestuesonen og har en moderne innredning man kan fryde seg over. Innredningen har slette, dusgrønne fronter med mørke grep, og en lys laminatbenkeplate med nedfelt vaskeikum i stål.

De integrerte hvitevarene sørger for en stilren finish på uttrykket, og består av kjøleskap, oppvaskmaskin, komfyr, platetopp, mikrobølgeovn og ventilator. Det er lagt lyse flisplater som backsplash, samt belysning over benken og

downlights i taket som bidrar til godt arbeidslys.

#### Bad og vaskerom

Boligen har et romslig bad i første etasje og et mindre bad i andre etasje. Begge ble pusset opp i 2024, i likhet med øvrige rom. Badet er romslig og lyst, innredet med to soner - en baderomsdel og en vaskeromsdel.

Baderomsdelen inkluderer et badekar, praktisk dusjkabinett, toalett, samt en dobbelservant med skuffer og tilhørende speil med rammebelysning. Uttrykket er stilrent, og overflatene er pent flislaget med storformatfliser på gulv og vegger. Dette er et herlig bad å starte dagene i, med lunt gulv grunnet varmekabler.

Vaskeromdelen har adkomst via skyvedør, og er utført med samme overflater. Rommet er innredet med utslagsvask, samt plass til vaskemaskin og tørketrommel. Baderommet oppe har samme fliser, sluk i gulvet og åpen dusjløsning på vegg. Innredningen består av servant med hvitt møbel, frittstående toalett og et speil med integrert belysning.

#### Soverom

Eneboligens fire soverom legger godt til rette for en familie. Alle er plassert i andre etasje som fungerer som en tilbaketrukket soveromsavdeling. Et av rommene har direkte adkomst til altanen og fremstår som det naturlige hovedsoverommet, mens de tre andre vil fungere utmerket som barnerom, gjesterom eller kontor. Soverommene har enstavs laminatgulv, er pent malt i tidsmessige fargetoner, og har god plass til seng, nattbord og annen innredning.

#### Kort fortalt

- Moderne enebolig, oppusset 2024
- Romslig naturtomt med beplantning
- Dobbeltgarasje og praktisk uthus
- Altan og hyggelige grøntarealer
- Gode solforhold og idyllisk atmosfære
- Romslig entré med garderobedel
- Åpen stue- og kjøkkenløsning
- Flott kjøkken med integrerte hvitevarer
- Dekorative fargetoner og peis
- Fine lysforhold og hyggelig utsyn
- To bad og praktisk vaskeromsdel
- Fire soverom i andre etasje
- Hyggelig og veletablert nabolag
- Salg med Dobbeltboligforskring for ekstra sikkerhet for kjøper

#### Standard

Eiendommen er gjennomgått av en bygningskyndig og det er utarbeidet en tilstandsrapport. Denne er vedlagt salgsoppgaven. Nedenfor følger informasjon om forhold som har fått TG 2 og TG 3.

Forhold som har fått TG2:

Utvendig > Vinduer

Bygningen har malte trevinduer med 2-lags glass.

Dobbeltvindu i kjeller fra Byggeåret. (TG:3 )

Vurdering av avvik: Årstall: 1981 Kilde:

Produksjonsår på produkt. Bygningen har malte trevinduer med 2-lags glass. Dobbeltvindu i kjeller fra Byggeåret. (TG:3 )

Vurdering av avvik: Årstall: 1981 Kilde: Produksjonsår på produkt

Vurdering av avvik: Det er stedvis påvist fuktnivå som tilsier at konstruksjonen kan ha fuktskader

Innvendig > Kryp kjeller

Bygningen har krypkjeller under trebjelkelag og stubbegulv. Vurdering av avvik: Det er stedvis påvist fuktnivå som tilsier at konstruksjonen kan ha fuktskader

Tekniske installasjoner > Elektrisk anlegg

Dette er en forenklet kontroll begrenset til de spørsmål og undersøkelser som forskrift til avhendingslova (tryggere bolighandel) § 2-18 inneholder. Dette kan ikke sammenlignes med en kontroll utført av offentlig myndighet (Det lokale eltilsyn) eller registrert elektrovirksomhet, og en bygningssakkyndig har verken kompetanse eller lov til å foreta en slik kontroll. Tilstandsgraden er vurdert ut fra den forenklede og begrensede kontrollen som forskriften inneholder. El-anlegget kan ha feil og mangler som en slik forenklet undersøkelse ikke vil avdekke. Vær derfor oppmerksom på denne risikoen, og søk videre veiledning eller få en fullstendig kontroll utført av registrert elektrovirksomhet.

230 volt anlegg med automatsikringer. Merkede kurser i sikringsskap.

1. Foreligger det eltilsynsrapport de siste 5 år, og det er ikke foretatt arbeid på anlegget etter denne, utenom retting av eventuelle avvik i eltilsynsrapport (dvs en el-tilsynsrapport uten avvik)? Nei

2. Når ble det elektriske anlegget installert eller sist gang totalt rehabilitert (årstall)? Med totalt rehabilitert menes fullstendig utskiftet anlegg fra inntakssikring og videre. 2024

Spørsmål til eier

3. Er alle elektriske arbeider/anlegg i boligen utført av en registrert elektroinstallasjonsvirksomhet? Ja

4. Er det elektriske anlegget utført eller er det foretatt tilleggsarbeider på det elektriske anlegget



etter 1.1.1999? Ja

Eksisterer det samsvarserklæring? Ja

5. Foreligger det kontrollrapport fra offentlig myndighet – Det Lokale Eltilsyn (DLE) eller eventuelt andre tilsvarende kontrollinstanser med avvik som ikke er utbedret eller kontrollen er over 5 år? Nei

6. Forekommer det ofte at sikringene løses ut? Nei

7. Har det vært brann, brantilløp eller varmgang (for eksempel termiske skader på deksler, kontaktpunkter eller lignende) i boligens elektriske anlegg? Nei

8. Er det tegn til at det har vært termiske skader (tegn på varmgang) på kabler, brytere, downlights, stikkontakter og elektrisk utstyr? Sjekk samtidig tilstanden på elektrisk tilkobling av varmtvannsbereder, jamfør eget punkt under varmtvannstank. Nei

Generelt om anlegget

9. Er der synlig defekter på kabler eller er disse ikke tilstrekkelig festet? Nei

10. Er det tegn på at kabelinnføringer og hull i inntak og sikringsskap ikke er tette, så langt dette er mulig å sjekke uten å fjerne kapslinger? Nei

Inntak og sikringsskap

11. Finnes det kursfortegnelse, og er den i samsvar med antall sikringer? Nei

12. Foreta en helhetsvurdering av det elektriske anlegget, dets alder, allmenne tilstand og fare for liv og helse. Bør det elektriske anlegget ha en utvidet el-kontroll? Nei

Tomteforhold > Drenering

Dreneringen er fra 1939. Punktet må sees i sammenheng 'Rom under terreng'. Vurdering av avvik: Mer enn halvparten av forventet levetid på drenering er overskredet.

Tomteforhold > Utvendige vann- og avløpsledninger  
Utvendige vannledninger er av ukjent type og er fra 1939. Det er offentlig vannforsyning via private stikkledninger. Vurdering av avvik: Mer enn halvparten av forventet brukstid er passert på utvendige avløpsledninger. Mer enn halvparten av forventet brukstid er passert på utvendige vannledninger.

Forhold som har fått TG3:

Utvendig > Utvendige trapper  
Betongtrapp. Vurdering av avvik: Det er ikke montert rekkverk.

Innvendig > Innvendige trapper

Boligen har lakkert tretrapp. Vurdering av avvik: Det er ikke montert rekkverk. Det mangler håndløper på vegg i trappeløpet.

Lovlighet

Det foreligger ikke godkjente og byggemeldte tegninger for bolighuset.

Følgende er opplyst fra kommunen vedrørende byggetegninger:

Etter søk i tilgjengelige arkiver har vi ikke funnet at det foreligger bygningstegninger for bygningene på eiendommen. Det forekommer ofte at det ikke foreligger tegninger for oppførte bygninger på eiendommer bestående av eldre bygg. Det kan være ulike årsaker til dette, som det i ettertid er vanskelig

å gi noe konkret svar på.

Selger har pusset opp store deler av boligen i løpet av det siste året, herunder bla. bad, kjøkkeninnredning og overflater.

**Innbo og løsøre**

Bransjens liste over løsøre og tilbehør legges til grunn for salget dersom ikke annet fremkommer av salgsoppgaven. Listen følger vedlagt salgsoppgaven. Det er full avtalefrihet om hva som skal følge med bolig og fritidsbolig ved salg. Hvis hvitevarer og/eller annet teknisk utstyr medfølger, gis det ingen garantier i forhold til tilstand, funksjonalitet og levetid på disse.

**Hvitevarer**

Kun hvitevarer som er spesifikt angitt i salgsoppgaven, følger med. Dette gjelder uavhengig av om hvitevaren(e) eventuelt kan anses som integrerte.

**TV/Internett/Bredbånd**

Eier sørger selv for abonnement for tv og bredbånd på eiendommen.

**Parkering**

Eiendommen har dobbelgarasje og gode parkeringsmuligheter for øvrig på egen tomt.

**Forsikringsselskap**

Eika forsikring.

**Polisenummer**

6229521/21

**Radonmåling**

Det er fremlagt dokumentasjon på radonmåling og

målinger ligger under grenseverdier.

**Diverse**

Følgende opplysninger er mottatt fra Elsikkerhet Norge AS: Siste kontroll ble utført: 25.09.2017. Det foreligger ikke pålegg om utbedring av feil på det elektriske anlegget.

Etter aksept av bud, vil eiendommens salgssum bli meddelt de som ev. måtte etterspørre denne. Eiendommens salgssum vil bli offentlig tilgjengelig ved overføring av hjemmel.

## Energi

**Oppvarming**

Boligen varmes opp med varmekabler på bad/vaskerom og har restaurert pipe med stålpipes og peisovn.

Varmtvannsbereder er på ca. 200 liter. Ventilasjonen er naturlig med avtrekk fra kjøkkenventilator og elektrisk vifte på badet. Sikringsskapet har automatsikring.

I følge Nedre Romerike Brann- og Redningsvesen ble siste tilsyn varslet, men ikke gjennomført (ingen hjemme) 06.03.2018. Siste feiling ble gjennomført 26.06.2014.

**Energikarakter**

F

**Energifarge**

Oransje

## Økonomi

### Tot prisant. ekskl. omk.

Kr 5 390 000

### Kommunale avgifter

Kr 19 734

### Kommunale avgifter år

2024

### Info kommunale avgifter

De kommunale avgiftene omfatter vann- og avløpsgebyr, renovasjonsgebyr samt feie- og tilsynsavgift. Det gjøres oppmerksom på at det kan forekomme variasjon i avgiftene som følge av forbruk og eventuelle kommunale endringer av gebyr/avgift.

### Eiendomsskatt

Kr 4 076

### Eiendomsskatt år

2024

### Info eiendomsskatt

Det er eiendomsskatt i Aurskog Høland kommune, pt. på 3 promille.

### Formuesverdi primær

Kr 1 013 834

### Formuesverdi primær år

2022

### Formuesverdi sekundær

Kr 3 852 568

### Formuesverdi sekundær år

2022

### Andre utgifter

Eier står selv ansvarlig for kostnader tilknyttet kommunale avgifter, eiendomsskatt, strøm, forsikringer, tv/internett, m.m.

### Tilbud lånefinansiering

Aktiv Eiendomsmegling samarbeider med sparebankene i Eika Alliansen om formidling av finansielle tjenester. Ta gjerne kontakt med megler for formidling av et uforpliktende tilbud om finansiering. Meglerforetaket kan motta provisjon ved formidling av finansielle tjenester.

## Offentlige forhold

### Eiendommens betegnelse

Gårdsnummer 187, bruksnummer 34 i Aurskog-Høland kommune.

### Tinglyste heftelser og rettigheter

På eiendommen er det tinglyst følgende heftelser og rettigheter som følger eiendommens matrikkel ved overskjøting til ny hjemmelshaver:

3226/187/34:

12.01.1939 - Dokumentnr: 45 - Bestemmelse om gjerde

04.07.2022 - Dokumentnr: 728459 - Bestemmelse om vann/kloakk Rettighetshaver: Knr:3226 Gnr:187 Bnr:54 Kan ikke slettes uten samtykke fra: Aurskog-Høland Kommune Org.nr: 948 164 256 Bestemmelse om vedlikehold av anlegg/ledninger

04.07.2022 - Dokumentnr: 728459 - Bestemmelse om veg Rettighetshaver: Knr:3226 Gnr:187 Bnr:54 Kan ikke slettes uten samtykke fra: Aurskog-Høland Kommune Org.nr: 948 164 256 Fra tinglyst dokument: Det gis gnr. 187 bnr. 54 rett til drift og vedlikehold på vann og avløpsledninger som ligger på gjr. 187 bnr. 34. Det gis også rett til vei. Rettighetene er tegnet inn på kart.

22.11.1938 - Dokumentnr: 1661 - Registrering av grunn  
Denne matrikkelenhet opprettet fra:  
Knr:3226 Gnr:187 Bnr:1

01.01.2020 - Dokumentnr: 487479 -  
Omnummerering ved kommuneendring  
Tidligere: Knr:0221 Gnr:187 Bnr:34

07.07.2022 - Dokumentnr: 750554 - Arealoverføring  
Areal overført til: Knr:3226 Gnr:187 Bnr:54  
Vederlag: NOK 0  
Omsetningstype: Annet

01.01.2024 - Dokumentnr: 163333 -  
Omnummerering ved kommuneendring  
Tidligere: Knr:3026 Gnr:187 Bnr:34

Heftelsene omhandler rett for Gnr. 187 Bnr. 54 til tilkomst for drift og vedlikehold av vann og avløpsledninger som ligger på denne eiendommen (187/34), samt veirett over eiendommen for Gnr. 187 Bnr. 54, rett for Aurskog kommune til å anlegge og ha liggende ledninger og anlegg over eiendommen, gjerdeplikt og registrering av grunn med arealoverføring.

### Ferdigattest/brukstillatelse

Følgende opplysninger er mottatt fra kommunen:

Etter søk i tilgjengelige arkiver har vi ikke funnet at det foreligger ferdigattest eller midlertidig brukstillatelse for bygningene på eiendommen. Det forekommer ofte at det ikke foreligger ferdigattest eller midlertidig brukstillatelse for oppførte bygninger på eiendommer bestående av eldre bygg. Det kan være ulike årsaker til dette, som det i ettertid er vanskelig å gi noe konkret svar på. Ved endringen av plan- og bygningsloven, pbl., 1. juli 2015 ble det innført en bestemmelse som gjør at det ikke utstedes ferdigattest for tiltak omsøkt før 1. januar 1998. Se pbl. § 21-10, femte ledd. Dette betyr med andre ord at det ikke vil være mulig å få ordnet med ferdigattest for slike bygninger i ettertid.

Det foreligger godkjente byggetegninger for garasjen på eiendommen, datert 05.05.1983.

### Vei, vann og avløp

Eiendommen har adkomst via privat stikkvei til offentlig veg.

Eiendommen er tilknyttet offentlig vannforsyning via private stikkledninger.

Avløp til septiktank. Avløpet går til avløpskum på eiendommen som tømmes i kommunal regi. Iflg tidligere eier er det offentlig avløpsledning ved tomten og mulighet for tilknytning til denne.

Da det er mulighet for tilknytning til offentlig avløp ved eiendommen, gjøres det oppmerksom på at kommunen kan foreta kartleggingsarbeid av private anlegg og kreve tilkobling til det offentlige. Kjøper overtar risiko og ansvar for nevnte forhold, herunder også evt. påkoblingskostnader ved pålegg.

### Regulerings og arealplaner

Eiendommen er ikke regulert.

Eiendommen er i kommuneplanens arealdel for Aurskog Høland kommune, avsatt til nåværende boligformål. Deler av tomten ligger også innenfor hensynssone for støy i kommuneplanen.

Kommuneplanen ligger på kommunens hjemmeside: <https://www.ahk.no/innhold/politikk-og-planer/planer/kommunale-planer/overordnende-planer/>

### Adgang til utleie

Hele boligen kan leies ut.

### Legalpant

Kommunen har legalpant i eiendommen for forfalte krav på eiendomsskatt og kommunale avgifter/gebyrer.

### Kommentar konsesjon

Erverv av eiendommen er konsesjonsfritt.

### Kommentar odelsrett

Det er ikke odel på eiendommen.

## Kontrakt grunnlag

### Salgs- og betalingsvilkår

Eiendommen skal overleveres til kjøper i tråd med det som er avtalt. Det er viktig at kjøper setter seg grundig inn i alle salgsdokumentene, herunder salgsoppgave, tilstandsrapport og selgers egenerklæring. Kjøper anses kjent med forhold som er tydelig beskrevet i salgsdokumentene. Forhold som er beskrevet i salgsdokumentene kan ikke påberopes som mangler. Dette gjelder uavhengig av

om kjøper har lest dokumentene. Alle interessenter oppfordres til å undersøke eiendommen nøye, gjerne sammen med fagkyndig, før bud inngis. Kjøper som velger å kjøpe usett, kan som hovedregel ikke gjøre gjeldende som mangel noe kjøper burde blitt kjent med ved undersøkelse av eiendommen, eller som er tydelig beskrevet i salgsdokumentene. Hvis noe trenger avklaring, anbefaler vi at kjøper rådfører seg med eiendomsmegler eller en fagkyndig før det legges inn bud.

Kjøper har krav på at eiendommen er i henhold til avtalen. Hvis det ikke er avtalt noe særskilt, kan eiendommen ha en mangel dersom den ikke er slik kjøper må kunne forvente ut ifra blant annet boligens alder, type og synlige tilstand. Det samme gjelder hvis det er holdt tilbake eller gitt uriktige opplysninger om eiendommen som ikke er rettet i tide på en tydelig måte, og man må gå ut fra at opplysningen har virket inn på avtalen. En bolig som har blitt brukt i en viss tid, har vanligvis blitt utsatt for slitasje, og skader kan ha oppstått. Slik bruksslitasje må kjøper regne med, og det kan avdekkes enkelte forhold etter overtakelse som gjør utbedringer nødvendig. Normal slitasje og skader som trenger utbedring, er innenfor hva kjøper må forvente, og vil ikke utgjøre en mangel.

Boligen kan også ha en mangel hvis opplyst areal avviker fra faktisk størrelse. Avviket må være minst 2 prosent, og minst 1 kvadratmeter. Det er likevel ikke en mangel dersom selger godtgjør at kjøperen ikke la vekt på opplysningen, jf. avhendingsloven § 3-3 (2).

Ved beregning av et eventuelt prisavslag eller erstatning, må kjøper selv dekke tap/kostnader opp

til et beløp på kr 10 000 (egenandel). Egenandel kommer først på tale når det er konstatert mangel ved eiendommen.

Hvis kjøper ikke er forbruker, selges eiendommen "som den er", og selgers ansvar er da begrenset, jf. avhl. § 3-9, første ledd 2. pkt. Avhl. § 3-3 (2) fravikes, og hvorvidt et innendørs arealavvik karakteriseres som en mangel vurderes etter avhl. § 3-8.

Informasjon om kjøpers undersøkelsesplikt, herunder oppfordringen om å undersøke eiendommen nøye, gjelder også for kjøpere som ikke anses som forbrukere. Med forbrukerkjøp menes kjøp av eiendom når kjøperen er en fysisk person som ikke hovedsakelig handler som ledd i næringsvirksomhet.

Med mindre annet er avtalt forutsettes det at kjøpesum inkludert omkostninger er innbetalt og disponibelt på meglerforetakets klientkonto innen overtakelse.

### Overtakelse

Overtakelse etter nærmere avtale med selger.

Dersom annet ikke avtales, sendes skjøte/hjemmelsdokument for tinglysing i etterkant av overtakelse.

### Budgivning

Budgivning i forbrukerforhold  
Budgivere oppfordres til å legge inn bud elektronisk. Dette gjøres på eiendommens hjemmeside på aktiv.no, ved å bruke «Gi bud»-knappen. Ved elektronisk budgivning, samtykker budgiver til elektronisk kommunikasjon. Eiendomsmegler skal legge til rette for en forsvarlig avvikling av budrunden og kan ikke videreformidle bud med en

kortere akseptfrist enn kl. 12.00 første virkedag etter siste annonserte visning. Etter klokken 11:30 anbefaler vi akseptfrist på minimum 30 minutter. Bud bør legges inn i god tid før konkurrerende buds akseptfrist utløper. For øvrig henvises til forbrukerinformasjon om budgivning i salgsoppgaven. Oppdragsgiver er oppfordret til å ikke ta imot bud direkte fra budgiver, men å henvise budgiver videre til megler. Som kjøper vil du få forelagt kopi av budjournal. Alle bud vil bli gjort kjent for kjøper og selger i handelen. Øvrige budgivere kan be om å få en kopi av budjournal i anonymisert form.

Budgivning utenfor forbrukerforhold  
Budgivere oppfordres til å legge inn bud elektronisk. Dette gjøres på eiendommens hjemmeside på aktiv.no, ved å bruke «Gi bud»-knappen. Ved elektronisk budgivning, samtykker budgiver til elektronisk kommunikasjon. Det anbefales at hvert bud har en akseptfrist som muliggjør en forsvarlig avvikling av budrunden. Vi anbefaler minimum 30 minutter akseptfrist. Oppdragsgiver er oppfordret til å ikke ta imot bud direkte fra budgiver, men å henvise budgiver videre til megler.

Opplysningene i salgsoppgaven er godkjent av selger. Alle interessenter oppfordres imidlertid til grundig besiktigelse av eiendommen, gjerne sammen med fagmann før bud inngis.

### Omkostninger kjøpers beskrivelse

5 390 000 Prisantydning

Omkostninger  
15 100 Boligkjøperforsikring – fem års varighet (valgfritt)  
2 800 Boligkjøperforsikring Help Pluss - ett års

varighet (valgfritt)

134 750 Dokumentavgift

240 Panteattest kjøper

500 Tinglysningsgebyr pantedokument

500 Tinglysningsgebyr skjøte

---

135 990 Omkostninger totalt

151 090 (med Boligkjøperforsikring - fem års varighet)

153 890 (med Boligkjøperforsikring inkludert ett år med Help Pluss)

---

5 525 990 Totalpris. inkl. omkostninger

5 541 090 Totalpris. inkl. omkostninger (med Boligkjøperforsikring - fem års varighet)

5 543 890 Totalpris. inkl. omkostninger (med Boligkjøperforsikring inkludert ett år med Help Pluss)

#### **Omkostninger kjøpers beløp**

Kr 135 990

#### **Betalingsbetingelser**

Med mindre annet er avtalt forutsettes det at kjøpesum inkludert omkostninger er innbetalt og disponibelt på meglerforetakets klientkonto innen overtakelse. Kjøpesummen skal innbetales fra norsk finansinstitusjon og/eller fra kjøpers egen konto i norsk finansinstitusjon.

#### **Hvitvaskingsreglene**

Megler har plikt til å gjennomføre kundetiltak. Hvis kjøper ikke bidrar til at megler får gjennomført kundetiltak og dette fører til at transaksjonen ikke kan gjennomføres eller blir forsinket, misligholder kjøper avtalen. Etter 30 dager er misligholdet vesentlig. Dette gir selger rett til å heve og gjennomføre dekningsalg for kjøpers regning.

#### **Personopplysningsloven**

Personopplysninger blir behandlet i samsvar med personopplysningsloven.

#### **Vedlegg til Salgsoppgave**

Tilstandsrapport

Kommunal info

#### **Boligselgerforsikring**

Selger har ikke kunnet tegne boligselgerforsikring på boligen i henhold til vilkår. Selger har likevel utarbeidet en egenerklæring som kjøper bør gjøre seg kjent med før budgivning.

Selger har tegnet og betaler Dobbeltboligforsikring fra Söderberg & Partners. Det er kjøper av denne boligen som blir dekket av forsikringen. Den dekker faste bokostnader med inntil 15 000 kroner per måned i inntil 9 måneder, dersom kjøper ikke får solgt sin gamle bolig før overtakelse av ny bolig. Se forsikringsvilkår for mer informasjon.

#### **Boligkjøperforsikring**

Vedlagt i salgsoppgaven følger informasjon om Boligkjøperforsikring Pluss og Boligkjøperforsikring fra HELP Forsikring AS. Boligkjøperforsikring er en rettshjelpsforsikring som gir trygghet og profesjonell juridisk hjelp dersom det oppdages uventede feil eller mangler ved boligen de neste fem årene. Boligkjøperforsikring Pluss har samme dekning som boligkjøperforsikring, med tillegg av fullverdig advokathjelp på viktige rettsområder i privatlivet. Les mer om begge forsikringene i vedlagte materiell eller på help.no. Det gjøres oppmerksom på at boligkjøperforsikring kun kan tegnes av forbruker. Meglerforetaket mottar kr 4 500/5 100/5 700 i kostnadsgodtgjørelse, avhengig

av boligtype, samt et tillegg på kr 1 000 ved salg av Boligkjøperforsikring Pluss.

#### **Meglere vederlag**

Det er avtalt fast vederlag tilsvarende kr 47.500,- for gjennomføring av salgsoppdraget. I tillegg er det avtalt at oppdragsgiver skal dekke tilretteleggings- og oppgjørsgebyr kr 23.500,-. Meglerforetaket har krav på å få dekket avtalte utlegg i henhold til oppdragsavtale totalt kr 10.000,-. Utleggene omfatter sikringsobligasjon, fotograf og kommunale opplysninger. Dersom handel ikke kommer i stand eller oppdraget sies opp, har megler krav på å få dekket vederlag oppad begrenset til kr 20.000,-, samt øvrige avtalte vederlag og utlegg. Alle beløp er inkl. mva.

#### **Oppdragsansvarlig**

Kenneth Sverre

Eiendomsmegler MNEF

kenneth.sverre@aktiv.no

Tlf: 930 29 613

#### **Ansvarlig megler**

Kenneth Sverre

Eiendomsmegler MNEF

kenneth.sverre@aktiv.no

Tlf: 930 29 613

Bankenes Boligmegler AS avdeling Bjørkelangen,

Bjørkeveien 18

1941 Bjørkelangen

Tlf: 638 54 000

#### **Salgsoppgavedato**

26.09.2024

# Tilstandsrapport

Enebolig  
Lokshaugveien 7, 1930 AURSKOG  
AURSKOG-HØLAND kommune  
# gnr. 187, bnr. 34



## Markedsverdi

5 700 000

Sum areal alle bygg: BRA: 221 m<sup>2</sup> BRA-i: 144 m<sup>2</sup>



Befaringsdato: 29.08.2024 Rapportdato: 24.09.2024 Oppdragsnr.: 20088-1280 Referansenummer: LF5828

Autorisert foretak: Byggtakst Øst Nygård Sertifisert Takstingeniør: Per Johnny Nygård Vår ref:



Rapporten kan brukes i inntil ett år etter befaringsdatoen, og kan ikke gjenbrukes ved flere boligsalg i denne perioden. For eiendomsoverdragelser fra 1.1.2024, må selger sørge for at areal i rapporten er oppdatert og følger ny bransjestandard for areal. Skjer det endringer, oppstår skader også videre på boligen, bør du som selger be om oppdatert rapport.

## Norsk takst

Norsk takst er bransjeorganisasjonen for landets bygningssakkyndige og takstforetak, med om lag 1400 sertifiserte medlemmer fordelt på omtrent 1000 bedrifter. I boligomsetningen regnes takstrapportene som et helt avgjørende element i den informasjonen som gjøres tilgjengelig for kjøper. Årlig leverer medlemmene rundt 120.000 slike takster. Det gir unik oversikt over norske boliger, og bidrar til at alle oppdrag kan utføres med utgangspunkt i erfaringsbasert kvalitet.



Det stilles høye krav til utdanning, sertifisering og yrkesetikk. Norsk takst er opptatt av at boligomsetningen skal være trygg, og legger vekt på å opptre uavhengig av andre bransjeaktører. Bygningssakkyndige fakturerer sine tjenester uten hensyn til hvilken pris som oppnås, og skal heller ikke på annen måte ha noen egeninteresse knyttet til handelen.

Uavhengighet og god fagkunnskap har over tid bygget troverdighet og tillit. Både selger og kjøper skal kunne stole på bygningssakkyndiges vurderinger. For tilfeller der det likevel skulle oppstå misnøye med utført arbeid, har vi sammen med Forbrukerrådet etablert en klagenemnd.

Norsk takst har en sentral rolle i utviklingen av norske standarder, regler og profesjonsprinsipper, og representerer bransjen i alle relevante internasjonale fora. Dette sikrer at norske bygningssakkyndige tidlig kan tilpasse seg krav og bransjetrender fra utlandet, samtidig som takseringsfaget får en norsk stemme på verdensbasis. Organisasjonen bidrar i næringspolitisk sammenheng, og har vært en pådriver for å sikre at lover og regler gir trygghet for forbrukerne i boligomsetningen.

## Byggtakst Øst Nygård Org. nr. 95351079

Byggtakst Øst takserer boliger, fritidseiendommer, næringsseiendommer og landbruk, samt naturskader for privat, næring og landbruk.  
Tilstandsrapport etter ny avhendingslov. Løsovertaksering. Skadetaksering.  
Reklamasjonsrapporter. Skadetaksering. Skjønntaksering.  
Byggesøknader. Energiattester. Uavhengig kontroll KL. 1

Foruten fuktmåleinstrumenter og fuktsøkeinstrumenter har vi varmesøkende kamera og inspeksjonskamera for hulrom.

Per Johnny Nygård har vært takstmann siden 2002 og har erfaring i flere byggfag siden 1981

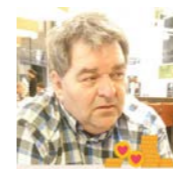

### Rapportansvarlig

*Per Johnny Nygård*

Per Johnny Nygård  
Uavhengig Takstingeniør  
pejo@pejo.no  
928 02 590



Mesterbrev



## Dette trenger du å vite om tilstandsrapporten



### Hva er en tilstandsrapport?

En tilstandsrapport beskriver synlige skader/avvik eller tegn på skader/avvik på boligen. Rapporten fremhever vanligvis ikke positive egenskaper ved boligen.



### Hva vurderer en bygningssakkyndig?

Den bygningssakkyndige vurderer boligen ut fra hva man kan forvente av en bygning av samme alder og type. Vurderingen gjøres som regel mot hvordan det var vanlig å bygge og regler som gjaldt da boligen ble oppført (søknadstidspunktet). Forhold som er vanlige for bygningens alder, slik som slitasje etter normal bruk regnes ikke som avvik.



### Hva inneholder tilstandsrapporten?

Den bygningssakkyndige undersøker rom og bygningsdeler slik det kommer frem av [Forskrift til avhendingsloven](#). Tilstandsrapporten inneholder bare avvik som den bygningssakkyndige kan se eller kontrollere med enkle hjelpemidler. Det gjøres ikke nærmere undersøkelser slik som åpning av vegger eller andre bygningsdeler. I vegg mot våtrom og rom under terreng kan det borres et hull for å gjøre enkle undersøkelser slik som fuktøk.

### Når du kjøper en brukt bolig

Når du kjøper en brukt bolig, er det viktig å være oppmerksom på at dette ikke kan sammenlignes med å kjøpe en ny bolig. Måten boligen ble bygget på kan være annerledes enn i dag. Bygninger svekkes over tid, og utsettes for slitasje blant annet på grunn av bruk og vær og vind. Mange boliger fornyes helt eller delvis, noen i flere omganger, eller det oppføres tilbygg. Særlig for boliger som er pusset opp eller endret, er det viktig å merke seg at fornyelse av overflater ikke nødvendigvis betyr at bygningsdeler under er forbedret.

### Vurdering mot byggeår

Den bygningssakkyndige vil vurdere boligen mot hvordan det var vanlig å bygge og regler som gjaldt da bygningen ble oppført (søknadstidspunktet). Den bygningssakkyndige ser etter avvik som har betydning for og som reduserer boligens funksjon og verdi, og som kommer frem av Forskrift til avhendingslova. Noen rom og bygningsdeler slik som bad og vaskerom, og forhold som gjelder sikkerhet mot brann, rekkverk og trapper osv., vil den bygningssakkyndige vurdere mot dagens regelverk. Etter dagens regelverk vil disse kunne få en tilstandsgrad 2 eller 3 uten at det nødvendigvis er krav om at avviket må utbedres.

### Tilstandsrapporten beskriver ikke hele boligen

#### BYGNINGSSAKKYNDIGE SER FOR EKSEMPEL IKKE PÅ (MED MINDRE BYGNINGSDELEN ER NEVNT I RAPPORTEN)

- vanlig slitasje og normal vedlikeholdstilstand
- bagatellmessige forhold som ikke påvirker bygningens bruk eller verdi vesentlig
- etasjeskillere
- tilleggsbygg slik som garasje, bod, anneks, naust også videre
- utvendige trapper
- støttemurer
- skjulte installasjoner
- installasjoner utenfor bygningen
- full funksjonstesting av el- og VVS-installasjoner
- geologiske forhold og bygningens plassering på grunnen
- bygningens planløsning
- bygningens innredning
- løsøre slik som hvitevarer
- utendørs svømmebasseng og pumpeanlegg
- bygningens estetikk og arkitektur
- bygningens lovighet (bortsett fra bruksendringer, brannceller og forhold som åpenbart kan påvirke helse, miljø og sikkerhet)
- fellesarealer (med mindre boligeier har vedlikeholdsplikt for fellesarealer og dette er kjent for bygningssakkyndig, eller fellesarealet har en særlig tilknytning til boligen).

© iVerdi 2023 © Norsk takst 2023

Malen til denne rapporten, inkludert standardtekstene fra Norsk takst, er vernet etter åndsverkloven og kan kun benyttes av medlemsforetakene i Norsk takst og av takstingeniører som er sertifisert i slikt foretak, samt av kunder hos iVerdi og studenter hos NEAK. For andre aktører er eksemplarframstilling av malen og standardtekster, som utskrift og annen kopiering til bruk som grunnlag for tilsvarende rapporter, bare tillatt når det er hjemlet i lov (kopiering til privat bruk, sitat o.l.) eller avtale med Norsk Takst ([Forside](#)) eller iVerdi ([Hjem-iVerdi](#)).

Utnyttelse i strid med lov eller avtale kan medføre erstatnings- og straffeansvar.

## Dette trenger du å vite om tilstandsrapporten

### Tilstanden vurderes med ulike tilstandsgrader

Tilstanden gir uttrykk for en gitt forventet tilstand, blant annet vurdert ut fra alder og normal bruk. Ved Tilstandsgrad 0 (TG0) og Tilstandsgrad 1 (TG1) gir den bygningssakkyndige normalt ingen begrunnelse for valg av tilstandsgrad. Grunnen er at bygningen eller bygningsdelen da bare har normal slitasje. Ved skjulte konstruksjoner kan alder alene avgjøre tilstandsgrad. Når bygningssakkyndige anbefaler tiltak, for eksempel utbedringer, må brukeren av rapporten vurdere om tiltakene er nødvendige og lønnsomme.

Når den bygningssakkyndige velger tilstandsgrad, baseres vurderingen på faste kriterier som følger av gjeldende bransjestandard for Teknisk tilstandsanalyse ved omsetning av bolig og Forskrift til avhendingslova.



#### TILSTANDSGRAD 0, TG0: INGEN AVVIK

Bygningsdelen skal være tilnærmet ny, ikke vise tegn på slitasje og det skal være lagt frem dokumentasjon på faglig god utførelse. Det er ingen merknader til delen.



#### TILSTANDSGRAD 1, TG1: MINDRE AVVIK

Bygningsdelen skal bare ha normal slitasje, og straktiltak skal ikke anses som nødvendig. Graden kan også brukes når delen er ny, men der dokumentasjon på faglig god utførelse mangler.



#### TILSTANDSGRAD 2, TG2: VESENTLIGE AVVIK OG MINDRE AVVIK SOM ETTER NS 3600 GIR TG 2

Bygningsdelen skal enten ha feil utførelse, en skade eller symptomer på skade, sterk slitasje eller nedsatt funksjon. Graden gis når bygningsdelen trenger vedlikehold eller tiltak i nær fremtid. Graden skal også brukes når delen er gammel og det er grunn til å varsle om faren for skader på grunn av alderen, eller når det er grunn til å overvåke delen spesielt på grunn av fare for større skader eller følgeskader.

Ved avvik som ikke krever umiddelbare tiltak (ingen umiddelbar kostnad) så blir TG2 markert med en lysere farge.



#### TILSTANDSGRAD 3, TG3: STORE ELLER ALVORLIGE AVVIK

Denne tilstandsgraden brukes ved kraftige tegn på forhold som man må regne med trenger utbedring straks eller innen kort tid. Det er påvist funksjonsvikt eller sammenbrudd.



#### IKKE UNDERSØKT/IKKE TILGJENGELIG FOR UNDERSØKELSE

Det kan være avvik/skader som ikke er avdekket.

### Hva er et anslag på utbedringskostnad?

Hva det vil koste å utbedre rom eller bygningsdeler, er et forsiktig anslag basert på nåværende kvalitet, registrert avvik og angitte tiltak i rapporten. Anslaget er gitt på generelt grunnlag og må ikke forveksles med et pristilbud fra en håndverker. Det kan foreligge avvik og tiltak som ikke kommer frem av rapporten. Utbedringskostnad avhenger blant annet av personlige valg av og markedspris på materialer og tjenesteyter.

I rapporten skal det settes anslag for utbedringskostnad for TG3, og slikt anslag kan også gis ved TG2.



Ingen umiddelbare kostnader



Tiltak under kr 10 000



Tiltak mellom kr 10 000 - 50 000



Tiltak mellom kr 50 000 - 100 000



Tiltak mellom kr 100 000 - 300 000



Tiltak over kr 300 000

## Beskrivelse av eiendommen

Enebolig over to etasjer pluss kjeller og loft oppført som en mur- og trekonstruksjon. Helrenovert siste år, frem til 2024.

### Enebolig - Byggeår: 1939

#### UTVENDIG

Taktekkingen er av stål/aluminiumsplater. Taket er besiktiget fra bakkenivå.  
Takrenner og nedløp i metall.  
Fasade/kledning har liggende bordkledning.  
Takkonstruksjonen har sperrekonstruksjon.  
Bygningen har malte trevinduer med 2-lags glass.  
Dobbeltvindu i kjeller fra Byggeåret. (TG:3 )  
Bygningen har malt hovedytterdør og malt balkongdør i tre.  
Betongtrapp.

[Gå til side](#)

#### INNVENDIG

Innvendig er det gulv av laminat og fliser.  
Veggene har malte plater. Innvendige tak har malte plater.  
Etasjeskiller er av betongdekke.  
Det er fremlagt dokumentasjon på radonmåling og målinger ligger under grenseverdier. 25  
Boligen har mursteinspipe, restaurert med isolert stålpip og vedovn.  
Bygningen har krypkjeller under trebjelkelag og stubbegulv.  
Boligen har lakkert tretrapp.  
Innvendig har boligen malte fyllingsdører.

[Gå til side](#)

#### VÅTROM

Bad  
Aktuell byggeforskrift er teknisk forskrift 2017.  
Dokumentasjon: kontrollklæringer og bilder.  
Veggene har fliser. Taket er malt.  
Gulvet er flislagt. Rommet har elektriske varmekabler. Fall mot sluk.  
Det er plastsluk og smøremembran med dokumentert utførelse.  
Rommet har innredning med nedfelt servant, toalett og dusjkabinett.  
Det er elektrisk styrt vifte.  
Hulltaking i konstruksjoner er ikke foretatt siden badet er nyere enn 5 år.

[Gå til side](#)

#### KJØKKEN

Kjøkkenet har innredning med glatte fronter.  
Benkeplaten er av laminat. Det er kjøleskap, oppvaskmaskin og komfyr.  
Det er kjøkkenventilator med avtrekk ut.

[Gå til side](#)

#### SPESIALROM

Toalettrom

[Gå til side](#)

#### TEKNISKE INSTALLASJONER

[Gå til side](#)

Innvendige vannledninger er av plast (rør i rør).  
Det er avløpsrør av plast.  
Boligen har naturlig ventilasjon.  
Varmt vannstanken er på ca. 200 liter.  
230 volt anlegg med automatsikringer. Merkede kurser i sikringskap.

#### TOMTEFORHOLD

Det er byggegrunn av løsmasser og fjell.  
Dreneringen er fra 1939.  
Bygningen har betonggrunnmur. Det er stripefundamenter av betong under grunnmur.  
Tomt med skrånende terreng. Høydeforskjeller er regulert med skråninger.  
Utvendige vannledninger er av ukjent type og er fra 1939. Det er offentlig vannforsyning via private stikkledninger.

[Gå til side](#)

#### Markedsvurdering

Totalt Bruksareal	221 m <sup>2</sup>
Totalt Bruksareal for hoveddel	144 m <sup>2</sup>
Totalpris	5 700 000

#### Arealer

[Gå til side](#)

#### Befaring - og eiendomsopplysninger

Tomtverdi og teknisk verdi bygninger 5 700 000

[Gå til side](#)

#### Forutsetninger og vedlegg

[Gå til side](#)

#### Lovlighet

##### Enebolig

- Det foreligger ikke tegninger

Eier kjenner ikke til om det foreligger godkjente og byggeanmeldte tegninger.

##### Uthus

- Det foreligger ikke tegninger

Eier kjenner ikke til om det foreligger godkjente og byggeanmeldte tegninger.

##### Garasje

- Det foreligger godkjente og byggemeldte tegninger, som stemmer med dagens bruk
- Opplysninger i følge eier.

[Gå til side](#)

## Sammendrag av boligens tilstand

### Fordeling av tilstandsgrader

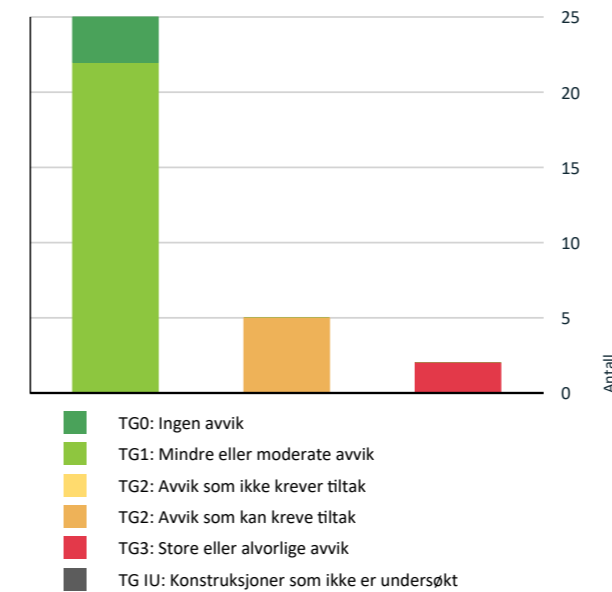

Vil du vite mer om tilstandsgrader? Se side 4.

### Anslag på utbedringskostnad

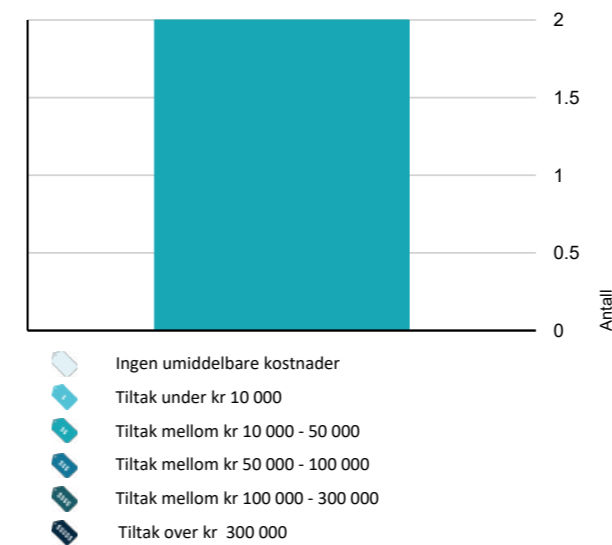

Hva er anslag på utbedringskostnad? Se side 4.

### Oppsummering av avvik

Vil du vite mer? Se på rommet eller bygningsdelen senere i rapporten.

#### Enebolig

##### TG 3 STORE ELLER ALVORLIGE AVVIK

! Utvendig > Utvendige trapper [Gå til side](#)

! Innvendig > Innvendige trapper [Gå til side](#)

##### TG 2 AVVIK SOM KAN KREVE TILTAK

! Utvendig > Vinduer [Gå til side](#)

! Innvendig > Krypkjeller [Gå til side](#)

! Tekniske installasjoner > Elektrisk anlegg [Gå til side](#)

! Tomteforhold > Drenering [Gå til side](#)

! Tomteforhold > Utvendige vann- og avløpsledninger [Gå til side](#)

# Tilstandsrapport

## ENEBOLIG

### Byggeår

1939

### Anvendelse

Bygningen er bolighus.

### Standard

Normal standard på bygget ut ifra alder/konstruksjon - jamfør beskrivelse under konstruksjoner.

### Vedlikehold

Bygget er jevnlig og godt vedlikeholdt.

### Tilbygg / modernisering

2024	Eiendomsbeskrivelse	Eiendommen heller mot sydvest. På tomten er det også ekstra lagringsplass i uthus og stor dobbel garasje for trygg parkering av bilene. Innholdsrik og romslig enebolig over to etasjer med fire gode soverom, lys og luftig stue og spisestue, separat kjøkkenrom og stort bad. Planløsningen er god. Boligen er sterkt modernisert siste år.
------	---------------------	--

## UTVENDIG

### Taktekking

Punktet må sees i sammenheng med Takkonstruksjon/Loft

Taktekkingen er av stål/aluminiumsplater. Taket er besikket fra bakkenivå.

### Nedløp og beslag

Takrenner og nedløp i metall.

### Veggkonstruksjon

Fasade/kledning har liggende bordkledning.

### Takkonstruksjon/Loft

Punktet må sees i sammenheng med Taktekking

Takkonstruksjonen har sperrekonstruksjon.

### Vinduer

Bygningen har malte trevinduer med 2-lags glass. Dobbeltvindu i kjeller fra Byggeåret. (TG:3)

Årstall: 1981

Kilde: Produksjonsår på produkt

Vurdering av avvik:

# Tilstandsrapport

- Det er påvist andre avvik:

Vinduene begynner å bli gamle.

### Konsekvens/tiltak

- Det er ikke behov for utbedringstiltak.

### Dører

Bygningen har malt hovedytterdør og malt balkongdør i tre.

### Utvendige trapper

Betongtrapp.

### Vurdering av avvik:

- Det er ikke montert rekkverk.

### Konsekvens/tiltak

- Rekkverk må monteres for å lukke avviket.

Kostnadsestimat: 10 000 - 50 000

## INNENDIG

### Overflater

Innendig er det gulv av laminat og fliser. Veggene har malte plater. Innvendige tak har malte plater.

### Etasjeskille/gulv mot grunn

Etasjeskiller er av betongdekke.

### Radon

Det er fremlagt dokumentasjon på radonmåling og målinger ligger under grenseverdier. 25

### Pipe og ildsted

Boligen har mursteinspipe, restaurert med isolert stålpipeline og vedovn.

Årstall: 2024

Kilde: Eier

### Krypkjeller

Bygningen har krypkjeller under trebjelkelag og stubbegulv.



# Tilstandsrapport

## Vurdering av avvik:

- Det er stedvis påvist fuktnivå som tilsier at konstruksjonen kan ha fuktskader.

## Konsekvens/tiltak

- Overvåk konstruksjonen jevnlig. Avviket kan medføre behov for tiltak, men bør observeres over tid.



## TG 3 Innvendige trapper

Boligen har lakkert tretrapp.

## Vurdering av avvik:

- Det er ikke montert rekkverk.
- Det mangler håndløper på vegg i trappeløpet.

## Konsekvens/tiltak

- Rekkverk må monteres for å lukke avviket.
- Håndløper må monteres på vegg for å tilfredsstille krav på byggetidspunktet.

Kostnadsestimat: 10 000 - 50 000

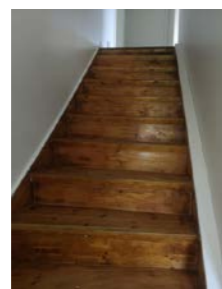

Trapp til 2. etasje.



Kjellertrapp.

## TG 1 Innvendige dører

Innvendig har boligen malte fyllingsdører.

Årstall: 2024

Kilde: Eier

## VÅTROM

### 1. ETASJE > BAD

#### Generell

# Tilstandsrapport

Aktuell byggeforskrift er teknisk forskrift 2017. Dokumentasjon: kontrollerklæringer og bilder.

Årstall: 2024

Kilde: Eier



Bad



Bad



Vaskerom på bad.

### 1. ETASJE > BAD

#### TG 1 Overflater vegger og himling

Veggene har fliser. Taket er malt.

Årstall: 1939

Kilde: Eier

### 1. ETASJE > BAD

#### TG 1 Overflater Gulv

Gulvet er flislagt. Rommet har elektriske varmekabler. Fall mot sluk.

Årstall: 2024

Kilde: Eier

### 1. ETASJE > BAD

#### TG 1 Sluk, membran og tettesjikt

Det er plastsluk og smøremembran med dokumentert utførelse.

Årstall: 2024

Kilde: Eier

# Tilstandsrapport



## 1. ETASJE > BAD

### Sanitærutstyr og innredning

Rommet har innredning med nedfelt servant, toalett og dusjkabinett.

Årstall: 2024

Kilde: Eier

## 1. ETASJE > BAD

### Ventilasjon

Det er elektrisk styrt vifte.

Årstall: 2024

Kilde: Eier

## 1. ETASJE > BAD

### Tilliggende konstruksjoner våtrom

Hulltaking i konstruksjoner er ikke foretatt siden badet er nyere enn 5 år.

Årstall: 2024

Kilde: Eier

## KJØKKEN

### 1. ETASJE > STUE/KJØKKEN

#### Overflater og innredning

Kjøkkenet har innredning med glatte fronter. Benkeplaten er av laminat. Det er kjøleskap, oppvaskmaskin og komfyr.

# Tilstandsrapport



Kjøkken



Kjøkken

## 1. ETASJE > STUE/KJØKKEN

### Avtrekk

Det er kjøkkenventilator med avtrekk ut.

Årstall: 2024

Kilde: Eier

## SPESIALROM

### 2. ETASJE > TOALETTROM

#### Overflater og konstruksjon

Toalettrom

Årstall: 2024

Kilde: Eier



## TEKNISKE INSTALLASJONER

### Vannledninger

Innvendige vannledninger er av plast (rør i rør).

Årstall: 2024

Kilde: Eier

### Avløpsrør

Det er avløpsrør av plast.

# Tilstandsrapport

Årstall: 2024

Kilde: Eier

## TG 1 Ventilasjon

Boligen har naturlig ventilasjon.

## TG 1 Varmtvannstank

Varmtvannstanken er på ca. 200 liter.



## TG 2 Elektrisk anlegg

*Dette er en forenklet kontroll begrenset til de spørsmål og undersøkelser som forskrift til avhendingslova (tryggere bolighandel) § 2-18 inneholder. Dette kan ikke sammenlignes med en kontroll utført av offentlig myndighet (Det lokale eltilsyn) eller registrert elektrovirksomhet, og en bygningssakkyndig har verken kompetanse eller lov til å foreta en slik kontroll.*

*Tilstandsgraden er vurdert ut fra den forenklete og begrensede kontrollen som forskriften inneholder. El-anlegget kan ha feil og mangler som en slik forenklet undersøkelse ikke vil avdekke. Vær derfor oppmerksom på denne risikoen, og søk videre veiledning eller få en fullstendig kontroll utført av registrert elektrovirksomhet.*

230 volt anlegg med automatsikringer. Merkede kurser i sikringskap.

1. Foreligger det eltilsynsrapport de siste 5 år, og det er ikke foretatt arbeid på anlegget etter denne, utenom retting av eventuelle avvik i eltilsynsrapport (dvs en el-tilsynsrapport uten avvik)?  
**Nei**

### Spørsmål til eier

2. Når ble det elektriske anlegget installert eller sist gang totalt rehabilitert (årstall)? Med totalt rehabilitert menes fullstendig utskiftet anlegg fra inntakssikring og videre.  
**2024**
3. Er alle elektriske arbeider/anlegg i boligen utført av en registrert elektroinstallasjonsvirksomhet?  
**Ja**
4. Er det elektriske anlegget utført eller er det foretatt tilleggsarbeider på det elektriske anlegget etter 1.1.1999?  
**Ja**  
Eksisterer det samsvarserklæring?  
**Ja**
5. Foreligger det kontrollrapport fra offentlig myndighet – Det Lokale Eltilsyn (DLE) eller eventuelt andre tilsvarende kontrollinstanser med avvik som ikke er utbedret eller kontrollen er over 5 år?  
**Nei**
6. Forekommer det ofte at sikringene løses ut?

# Tilstandsrapport

**Nei**

7. Har det vært brann, branntilløp eller varmgang (for eksempel termiske skader på deksler, kontaktpunkter eller lignende) i boligens elektriske anlegg?

**Nei**

### Generelt om anlegget

8. Er det tegn til at det har vært termiske skader (tegn på varmgang) på kabler, brytere, downlights, stikkontakter og elektrisk utstyr? Sjekk samtidig tilstanden på elektrisk tilkobling av varmtvannsbereider, jmfør eget punkt under varmtvannstank

**Nei**

9. Er der synlig defekter på kabler eller er disse ikke tilstrekkelig festet?

**Nei**

### Inntak og sikringskap

10. Er det tegn på at kabelinnføringer og hull i inntak og sikringskap ikke er tette, så langt dette er mulig å sjekke uten å fjerne kapslinger?

**Nei**

11. Finnes det kursfortegnelse, og er den i samsvar med antall sikringer?

**Nei**

12. Foreta en helhetsvurdering av det elektriske anlegget, dets alder, allmenne tilstand og fare for liv og helse. Bør det elektriske anlegget ha en utvidet el-kontroll?

**Nei**



## TG 0 Branntekniske forhold

*Dette er en forenklet kontroll begrenset til de spørsmål som fremkommer under. Tilstandsgraden er basert på retningslinjer til disse spørsmålene i bransjestandarden NS3600. Dette kan ikke sammenlignes med en fullstendig kontroll av branntekniske forhold av offentlig myndighet, eller en vurdering av boligens branntekniske forhold eller prosjektering fra en rådgiver med spesialkompetanse. En bygningssakkyndig har verken kompetanse til å gi slik veiledning eller lov til å foreta en slik kontroll.*

*Tilstandsgraden er vurdert ut fra den forenklete og begrensede kontrollen. Det kan være feil og mangler om branntekniske forhold som en slik forenklet undersøkelse ikke vil avdekke. Vær derfor oppmerksom på denne risikoen, og søk videre veiledning eller rådgivning.*

230 volt anlegg med automatsikringer. Merkede kurser i sikringskap.

1. Er det mangler for brannslukningsutstyr i boligen iht. forskriftskrav på søknadstidspunktet, men minst Byggeforskrift 1985?  
**Nei**
2. Er det skader på brannslukkingsutstyr eller er apparatet eldre enn 10 år?  
**Nei**
3. Er det mangler på røykvarsler i boligen iht. forskriftskrav på søknadstidspunktet, men minst Byggeforskrift 1985?  
**Nei**
4. Er det skader på røykvarslere?  
**Nei**

## Tilstandsrapport

### TOMTEFORHOLD

#### Byggegrunn

Det er byggegrunn av løsmasser og fjell.

#### TE 2 Drenering

Punktet må sees i sammenheng 'Rom under terreng'

Dreneringen er fra 1939.

#### Vurdering av avvik:

- Mer enn halvparten av forventet levetid på drenering er overskredet.

#### TE 1 Grunnmur og fundamenter

Bygningen har betonggrunnmur. Det er stripefundamenter av betong under grunnmur.

#### TE 0 Terrengforhold

Tomt med skrånende terreng. Høydeforskjeller er regulert med skråninger.

#### TE 2 Utvendige vann- og avløpsledninger

Utvendige vannledninger er av ukjent type og er fra 1939. Det er offentlig vannforsyning via private stikkledninger.

#### Vurdering av avvik:

- Mer enn halvparten av forventet brukstid er passert på utvendige avløpsledninger.
- Mer enn halvparten av forventet brukstid er passert på utvendige vannledninger.

#### Konsekvens/tiltak

- Det er ikke behov for utbedringstiltak siden anlegget fungerer i dag, men ut ifra alder kan skader plutselig oppstå på eldre anlegg.

## Bygninger på eiendommen

### Uthus



#### Anvendelse

Lager

#### Byggeår

1939

#### Standard

Bygget har gjennomgående lav standard. Se nærmere beskrivelse under Konstruksjoner.

#### Vedlikehold

Bygget er jevnlig vedlikeholdt.

#### Kommentar

Opplyst av eier.

#### Beskrivelse

Vegger i trekonstruksjoner kledd med malt/beiset panel. Valmet tak tekket med takplater.

### Garasje



#### Anvendelse

#### Byggeår

1983

#### Standard

#### Vedlikehold

#### Kommentar

#### Beskrivelse

Uisolert garasje på 43 m<sup>2</sup> bygget i 1983. Vegger i bindingsverk kledd med malt/beiset panel. Støpt dekke. To manuelle vippe-porter. Valmet tak tekket med takplater.

## Konklusjon og markedsvurdering

Formål med takseringen: Salg

Hovedbyggets BRA/BRA-i

144 m<sup>2</sup>/144 m<sup>2</sup>

Enebolig: 4 Soverom, Hall m/trapp, Toalettrom, Gang, Entré, Stue/kjøkken, Bad, 3 Bod

Andre bygg: Uthus, Garasje  
Bruksareal andre bygg: 77 m<sup>2</sup>

Detaljert oppstilling over areal finnes i rapporten.

Markedsverdi

Kr 5 700 000

Vurdering av hva verdien er i det åpne eiendomsmarkedet på vurderingstidspunkt. I tilfelle det er andel fellesgjeld/fellesformue, boret, bruksrett eller festet tomt, er det gjort fradrag/tillegg for dette.

Les mer om markedsverdi på siste side i rapporten.

Teknisk verdi bygninger, med tomteverdi

Kr 5 700 000

Kostnaden ved å oppføre et tilsvarende bygg i henhold til dagens lovverk, med fradrag for utidsmessighet, elde, vedlikeholds mangler, gjenstående arbeider, tilstandssvekkelser og forskriftsmangler.

Les mer om teknisk verdi på siste side i rapporten.

Markedsverdi

5 700 000

Konklusjon markedsverdi

5 700 000

### Markedsvurdering

Markedsverdi er en objektiv vurdering av en eiendoms verdi basert på tilbud og etterspørsel i det nåværende eiendomsmarkedet. Markedsverdien representerer prisen som en kjøper og en selger er villige til å omsette eiendommen for under normale og frivillige omstendigheter.

## Beregninger

### Teknisk verdi bygninger

#### Enebolig

Normale byggekostnader (utregnet som for nybygg) Kr. 4 450 000

Fradrag (utidsmessighet, elde, vedlikeholdsmangler, gjenstående arbeider, svekkelser og forskriftsmangler) Kr. - 700 000

**Sum teknisk verdi - Enebolig** Kr. **3 750 000**

#### Uthus

Normale byggekostnader (utregnet som for nybygg) Kr. 440 000

Fradrag (utidsmessighet, elde, vedlikeholdsmangler, gjenstående arbeider, svekkelser og forskriftsmangler) Kr. - 320 000

**Sum teknisk verdi - Uthus** Kr. **120 000**

#### Garasje

Normale byggekostnader (utregnet som for nybygg) Kr. 550 000

Fradrag (utidsmessighet, elde, vedlikeholdsmangler, gjenstående arbeider, svekkelser og forskriftsmangler) Kr. - 240 000

**Sum teknisk verdi - Garasje** Kr. **310 000**

**Sum teknisk verdi bygninger** Kr. **4 180 000**

### Tomteverdi

Tomteverdi er en beregnet verdi for tomten slik den fremstår på befaringstidspunktet. Tomteverdien består av normal tomtekostnad i det aktuelle området og en vurdert verdi for beliggenhet. Normal tomtekostnad fremkommer ved å beregne teknisk verdi for råtomt, infrastruktur på tomten samt opparbeiding / beplantning, arrondering av terrenget og markeditilpasning for beliggenhet.

Normal tomteverdi Kr. 1 500 000

**Beregnet tomteverdi** Kr. **1 500 000**

### Tomteverdi og teknisk verdi bygninger

**Tomteverdi og teknisk verdi bygninger for det aktuelle takstobjektet (Avrundet)** Kr. **5 700 000**

# Arealer, byggetegninger og brannceller

Standard gjeldende fra 01.01.2024

Arealmålinger og arealoppsett er basert på Norsk standard 3940:2023 Areal- og volum-beregninger av bygninger. Arealet gjelder for tidspunktet da boligen ble målt

## Hva er måleverdig areal?

Arealet i rommet må ha minst 1,90 m fri høyde over gulvet og minst bredde på 0,60 m. Et loft med skråtak vil for eksempel bare få registrert målbart areal der høyden er minst 1,90 m og bredden minst 0,60 m. Rommet må ha dør eller luke, og gangbart gulv.

## Hva er bruksareal?

**BRA = BRA-i + BRA-e + BRA-b**

Bruksarealet for bygningen er bruttoarealet minus arealet som opptas av yttervegger.

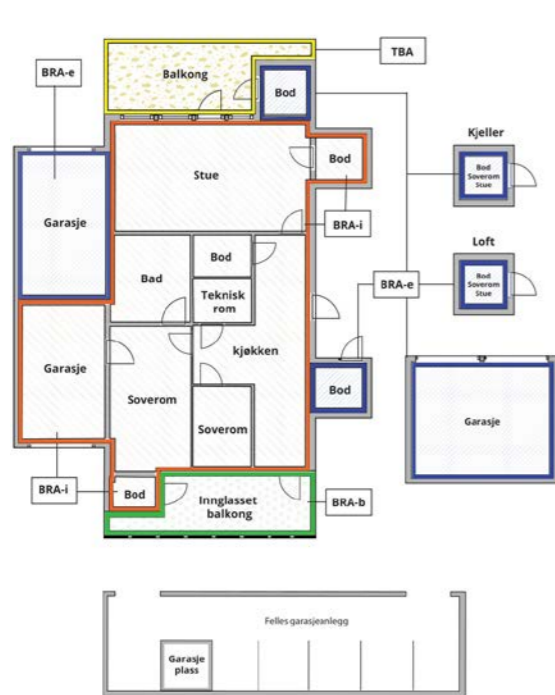

Carpport og/eller garasje plass i felles garasjeanlegg er ikke måleverdig areal

Internt bruksareal (BRA-i)	Arealet innenfor boenheten(e)
Eksternt bruksareal (BRA-e)	Arealet av alle rom utenfor boenheten(e) og som tilhører denne, slik som for eksempel bod
Innglasset balkong mv (BRA-b)	Arealet av innglasset balkong, veranda eller altan når denne er tilknyttet boenheten(e)
Terrasse- og balkongareal (TBA)	Arealet av terrasser, åpne balkonger og åpen altan tilknyttet boenheten(e)
Gulvareal (GUA)	Er sum av BRA (bruksareal) og ALH (areal med lav takhøyde).  Areal med lav takhøyde (ALH) er ikke måleverdig areal, som skyldes skråtak og lav himlingshøyde.  GUA kan opplyses i markedsføring der det er aktuelt for den konkrete boligen og kun sammen med BRA-i, for eksempel der gulvflaten har en verdi og har funksjon ved møblering og bruk av rommene. Ikke innredet areal som kaldloft, måles og oppgis normalt ikke.

## Arealet kan ikke alltid fastsettes nøyaktig

Areal kan være komplisert eller umulig å måle opp nøyaktig fordi det er vanskelig å fastslå tykkelsen på innervegger, skjevheter i og utforming av bygningskonstruksjoner som karnapp, buer og vinkler som ikke er rette, åpne rom over flere etasjer og så videre.

Eiendommens markedsverdi kan ikke baseres på en matematisk beregning basert på antall kvadratmeter opplyst i rapporten. Opplysninger om areal kan altså ikke alene benyttes for å beregne eiendommens verdi.

## Den bygningssakkyndige kan avdekke eventuelle bruksendringer og avvik i branncelleinndeling

Den bygningssakkyndige ser på byggetegninger hvis de er tilgjengelige og dette er en del av oppdraget, og vurderer bruken av boligen opp mot tegningene. Hvis den bygningssakkyndige avdekker at en bolig ikke ser ut til å være delt opp i brannceller etter kravene i byggtakst forskrift på befaringstidspunktet, skal det opplyses om dette.

Reglene om bruksendring og brannceller kan være kompliserte. Søk videre faglige råd om rapporten ikke gir deg svar. Den bygningssakkyndige kan ikke vurdere og svare på alle spørsmål, og kan heller ikke vite om kommunen kan gi unntak for kravene som gjelder. [Vil du vite mer?](#)

## Om brannceller

En branncelle er hele eller avgrensede deler av en bygning hvor en brann fritt kan utvikle seg uten at den kan spre seg til andre bygninger eller andre deler av bygningen i løpet av en fastsatt tid.

## Om bruksendring

Bruksendring er å endre bruken av et rom fra en tillatt bruk til en annen. Dette kan kreve søknad og tillatelse, for eksempel hvis du endrer et rom fra bod til soverom eller arbeidsrom, eller hvis du endrer en bolig til to separate boliger.

Rom for varig opphold har krav til takhøyde, romstørrelse, rømningsvei og lysforhold som må være oppfylt. Du kan søke kommunen om unntak for kravene, men kan ikke regne med å få unntak for krav som går på helse og sikkerhet, for eksempel krav til rømningsvei.

Bruksendring som krever godkjenning, og som ikke er søkt bruksendret, er ulovlig. Kommunen kan etter plan- og bygningsloven kapittel 32 forfølge overtredelser. Kommunen kan pålegge deg å avslutte den ulovlige bruken, eventuelt å rette eller tilbakeføre rommet til godkjent bruk.

# Arealer

## Enebolig

### Ny arealstandard

Etasje	Bruksareal BRA m <sup>2</sup>			SUM	Terrasse- og balkongareal (TBA)
	Internt bruksareal (BRA-i)	Eksternt bruksareal (BRA-e)	Innglasset balkong (BRA-b)		
Loft					
2. Etasje	67			67	9
1. Etasje	77			77	
Kjeller					
<b>SUM</b>	<b>144</b>				<b>9</b>
<b>SUM BRA</b>	<b>144</b>				

### Romfordeling

Etasje	Internt bruksareal (BRA-i)	Eksternt bruksareal (BRA-e)	Innglasset balkong (BRA-b)
Loft			
2. Etasje	Soverom 1, Soverom 2, Soverom 3, Soverom 4, Hall m/trapp, Toalettrom		
1. Etasje	Gang, Entré, Stue/kjøkken, Bad, Bod		
Kjeller	Bod med sluk og toalett, Bod 2		

## Kommentar

Kaldloft med adkomst via luke  
Kjeller har ikke måleverdig areal grunnet lav (ca. 1,75 m) takhøyde. Gulvareal ca. 30 m<sup>2</sup>.

## Lovlighet

### Byggetegninger

Det foreligger ikke tegninger

*Kommentar:* Eier kjenner ikke til om det foreligger godkjente og byggeanmeldte tegninger.

### Brannceller

Er det påvist synlige tegn på avvik i branncelleinndeling ut ifra dagens byggtakst forskrift?

Ja  Nei

### Nyere håndverkstjenester

Er det ifølge eier utført håndverkstjenester på boligen siste 5 år?

Ja  Nei

### Krav for rom til varig opphold

Er det påvist avvik i forhold til rømningsvei, dagslysflate eller takhøyde?

Ja  Nei

*Kommentar:*

## Uthus

### Ny arealstandard

Etasje	Bruksareal BRA m <sup>2</sup>			SUM	Terrasse- og balkongareal (TBA)
	Internt bruksareal (BRA-i)	Eksternt bruksareal (BRA-e)	Innglasset balkong (BRA-b)		
Etasje		34		34	
<b>SUM</b>		<b>34</b>			
<b>SUM BRA</b>	<b>34</b>				

### Romfordeling

Etasje	Internt bruksareal (BRA-i)	Eksternt bruksareal (BRA-e)	Innglasset balkong (BRA-b)
Etasje		Bod 1, Bod 2, Bod 3, Vedskjul	

### Kommentar

### Lovlighet

#### Byggetegninger

Det foreligger ikke tegninger

*Kommentar:* Eier kjenner ikke til om det foreligger godkjente og byggeanmeldte tegninger.

#### Brannceller

Er det påvist synlige tegn på avvik i branncelleinndeling ut ifra dagens byggeteknisk forskrift?

Ja  Nei

#### Nyere håndverkstjenester

Er det ifølge eier utført håndverkstjenester på boligen siste 5 år?

Ja  Nei

#### Krav for rom til varig opphold

Er det påvist avvik i forhold til rømningsvei, dagslysflate eller takhøyde?

Ja  Nei

*Kommentar:*

### Garasje

### Ny arealstandard

Etasje	Bruksareal BRA m <sup>2</sup>			SUM	Terrasse- og balkongareal (TBA)
	Internt bruksareal (BRA-i)	Eksternt bruksareal (BRA-e)	Innglasset balkong (BRA-b)		
Etasje		43		43	
<b>SUM</b>		<b>43</b>			
<b>SUM BRA</b>	<b>43</b>				

### Romfordeling

Etasje	Internt bruksareal (BRA-i)	Eksternt bruksareal (BRA-e)	Innglasset balkong (BRA-b)
Etasje		Garasje	

### Kommentar

### Lovlighet

#### Byggetegninger

Det foreligger godkjente og byggemeldte tegninger, som stemmer med dagens bruk

*Kommentar:* Opplysninger i følge eier.

#### Brannceller

Er det påvist synlige tegn på avvik i branncelleinndeling ut ifra dagens byggeteknisk forskrift?

Ja  Nei

#### Nyere håndverkstjenester

Er det ifølge eier utført håndverkstjenester på boligen siste 5 år?

Ja  Nei

#### Krav for rom til varig opphold

Er det påvist avvik i forhold til rømningsvei, dagslysflate eller takhøyde?

Ja  Nei

*Kommentar:*

### Total fordeling mellom P-ROM og S-ROM

Tabellen under viser fordelingen av P-ROM og S-ROM etter veiledningen til NS 3940: 2012. Dette er til informasjon og er ikke juridisk bindende

	P-ROM( m2)	S-ROM( m2)
Enebolig	141	3
Uthus	0	34
Garasje	0	0

## Befarings - og eiendomsopplysninger

### Befaring

Dato	Til stede	Rolle
29.8.2024	Per Johnny Nygård	Takstingeniør
	Øyvind Ransberg	Kunde

### Matrikkeldata

Kommune	gnr.	bnr.	fnr.	snr.	Areal	Kilde	Eieforhold
3226 AURSKOG-HØLAND	187	34		0	1871.1 m <sup>2</sup>	BEREGNET AREAL (Ambita)	Eiet
<b>Adresse</b>							
Lokshaugveien 7							
<b>Hjemmelshaver</b>							
Ransberg AS							
<b>Felles formue</b>				<b>Felles gjeld:</b>			
Kr.				Kr.			

## Eiendomsopplysninger

### Beliggenhet

Eiendommen ligger i et barnevennlig og sentralt boligområde på Aurskog i Aurskog-Høland kommune. Området har nærhet til skoler, barnehager, offentlig kommunikasjon, daglige servicetilbud og gode rekreasjonsområder. Legg gjerne turen til Speiderhytta, Mangenskogen, Tævsjøen eller populære Killingmo gård. Sistnevnte med kunstutstilling, olabilløp, ponnyridning og stabburscafé.

Aurskog har også et flott golfanlegg med flere baner, driving range og treningsområder. Det er skytterbaner i nærheten, samt jakt- og fiskeforeninger. På Eksismoa motorpark, ca 2 km utenfor Bjørkelangen sentrum, er det et godt motorsportmiljø i NMK Aurskog-Høland.

Dagligvarehandelen kan blant annet gjøres på Rema 1000, Kiwi og Coop Extra. Aurskog Senter har butikker, café, bank, apotek, frisør o.l. Det er eget helsesenter i 2. etasje med lege, tannlege, fysioterapeut, massør og fotterapeut. Området gir mulighet for offentlig kommunikasjon via buss. Nærmeste holdeplass er Aurskog stasjon, som ligger rett nedenfor boligen. Med bil tar det ca 10 min til Bjørkelangen, 22 min til Fetsund, 28 min til Lillestrøm og 44 min til Oslo lufthavn.

Fra eiendommen er det 2 km til Aursmoen barne- og ungdomsskole. Det finnes et godt utvalg av både private og kommunale barnehager i området. Nærmeste videregående skoler er Kjelle videregående skole og Bjørkelangen videregående skole. På Aursmoen er barne- og ungdomsskolen fordelt på to bygg. Mellom byggene er det idrettshall med to baneanlegg, skøytebane og start på lysløype. I tillegg har Aursmoen samfunnshus og fritidsklubb. Aurskog/Finstadbru Sportsklubb er et allianseidrettslag og tilbyr fotball, håndball, ski, svømming, sykkel og fjellsport.

### Adkomstvei

Eiendommen har adkomst via offentlig veg eller gate.

### Tilknytning vann

Eiendommen er tilknyttet offentlig vannforsyning via private stikkledninger.

### Tilknytning avløp

Avløp til septiktank. Avløpet går til avløpskum på eiendommen som tømmes i kommunal regi. Iflg tidligere eier er det offentlig avløpsledning ved tomten og mulighet for tilknytning til denne.

### Regulering

Eiendommen ligger i et område regulert til boligbebyggelse.

### Om tomten

Eiendommen ligger i relativt skrånende terreng. plen og beplantning,

## Siste hjemmelsovergang

Kjøpesum	År
3 700 000	2021

## Kilder og vedlegg

### Dokumenter

Beskrivelse	Dato	Kommentar	Status	Sider	Vedlagt
Egenerklæring			Ikke gjennomgått		Nei





# EGENERKLÆRINGSSKJEMA

Til orientering vil dette skjema være en del av salgsoppgaven

<b>Meglerfirma</b>	
Aktiv EM Bjørkelangen	
<b>Oppdragsnr.</b>	
1107240191	
<b>Selger 1 navn</b>	
Øyvind Ransberg	
<b>Gateadresse</b>	
Lokshaugveien 7	
<b>Poststed</b>	<b>Postnr</b>
AURSKOG	1930
Er det dødsbo? <input checked="" type="checkbox"/> Nei <input type="checkbox"/> Ja	
Avdødes navn	
Er det salg ved fullmakt? <input checked="" type="checkbox"/> Nei <input type="checkbox"/> Ja	
Hjemmelshavers navn	
Har du kjennskap til eiendommen? <input type="checkbox"/> Nei <input checked="" type="checkbox"/> Ja	
Når kjøpte du boligen? År	
2021	
Hvor lenge har du eid boligen? Antall år	
3	
Antall måneder	
4	
Har du bodd i boligen siste 12 måneder? <input checked="" type="checkbox"/> Nei <input type="checkbox"/> Ja	
I hvilket forsikringselskap har du tegnet villa/husforsikring?	
Forsikringselskap	eika
Polise/avtalenr.	6229521/21

## Spørsmål for alle typer eiendommer

- 1 Kjenner du til om det er/har vært feil tilknyttet våtrommene, f.eks. sprekker, lekkasje, råte, lukt eller soppkader?  
 Nei  Ja

Initialer selger: ØR

1

- 2 Kjenner du til om det er utført arbeid på bad/våtrom?  
Svar: Ja, kun av faglært  
Beskrivelse: Har utført membran, mur og flisarbeider  
Arbeid utført av: Akershus Murforretning AS,
- 2.1 Ble tettesjikt/membran/sluk oppgradert/fornyhet?  
 Nei  Ja  
Beskrivelse: Alt er nytt og badene er etablert på annet sted i huset en tidligere
- 2.2 Er arbeidet byggemeldt?  
 Nei  Ja
- 3 Kjenner du til om det er/har vært tilbakeslag av avløpsvann i sluk eller lignende?  
 Nei  Ja
- 4 Kjenner du til feil eller om har vært utført arbeid/kontroll på vann/avløp?  
Svar: Ja, kun av faglært  
Beskrivelse: Alt røropplegg i huset er nytt  
Arbeid utført av: Kjell Trandum AS
- 5 Kjenner du til om det er/har vært problemer med drenering, fuktinnslag, øvrig fukt eller fuktmerker i underetasje/kjeller?  
 Nei  Ja  
Beskrivelse: Det er en kjeller under halve huset med en høyde på ca. 180 cm her er det noe fukt i overgang yttervegg/gulv
- 6 Kjenner du til om det er/har vært utettheter i terrasse/garasje/tak/fasade?  
 Nei  Ja
- 7 Kjenner du til om det er/har vært problemer med ildsted/skorstein/pipe f.eks. dårlig trekk, sprekker, pålegg, fyringsforbud eller lignende?  
 Nei  Ja  
Beskrivelse: Murpipen fra byggeåret var dårlig så denne er rehabilitert av eksternt firma ved å sette inn stålpipe og koble på ny peisovn.
- 8 Kjenner du til om det er/har vært f.eks. sprekker i mur, skjeve gulv eller lignende?  
 Nei  Ja  
Beskrivelse: Det er noe ujevnheter i stue/kjøkkengulv som er utenfor krav til toleransklasser i NS 3420. Det er også noe ujevnheter i gulv i 2 etasje.
- 9 Kjenner du til om det er/har vært sopp/råteskader/insekter/skadedyr på eiendommen som rotter, mus, maur eller lignende?  
 Nei  Ja
- 10 Kjenner du til om det er/har vært skjeggkre i boligen?  
 Nei  Ja
- 11 Kjenner du til om det er/har vært utført arbeid på el-anlegget eller andre installasjoner (f.eks. oljetank, sentralfyr, ventilasjon)?  
Svar: Ja, kun av faglært  
Beskrivelse: Hele boligen har fått nytt elektrisk anlegg, nytt sikring skap og nytt inntaks-skap  
Arbeid utført av: LH Elektro AS
- 11.1 Foreligger det samsvarserklæring (i henhold til forskrift om elektriske lavspenningsanlegg)?  
 Nei  Ja
- 12 Kjenner du til om det er utført kontroll av el-anlegget og/eller andre installasjoner (f.eks. oljetank, sentralfyr, ventilasjon)?  
 Nei  Ja
- 13 Har du ladeanlegg/ladeboks for elbil i dag?  
 Nei  Ja

Initialer selger: ØR

2

Document reference: 1107240191

Document reference: 1107240191

14 Kjenner du til om ufaglærte har utført arbeid som normalt bør utføres av faglærte, utover det som er nevnt tidligere (f.eks. drenering, murerarbeid, tømrerarbeid etc)?

Nei  Ja

15 Er det nedgravd oljetank på eiendommen?

Nei  Ja

16 Kjenner du til om det har vært utført arbeid på terrasse/garasje/tak/fasade?

Svar	Ja, kun av faglært
Beskrivelse	Hele boligen er etterisolert og det er skiftet kledning.
Arbeid utført av	SHB Snekkerservice AS

17 Selges eiendommen med utleiedel, leilighet, hybel eller tilsvarende?

Nei  Ja

18 Kjenner du til om det er innredet/bruksendret/bygget ut i kjeller eller loft eller andre deler av boligen?

Nei  Ja

19 Kjenner du til forslag eller vedtatte reguleringsplaner, andre planer, nabovarsel eller offentlige vedtak som kan medføre endringer i bruken av eiendommen eller av dens omgivelser?

Nei  Ja

20 Kjenner du til om det foreligger påbud/heftelser/krav/manglende tillatelser vedrørende eiendommen?

Nei  Ja

21 Er det foretatt radonmåling?

Nei  Ja

Beskrivelse Det er foretatt målinger med Airthings måler og resultat av målingen var under grenseverdien på 100 Bq/m3

21.1 Radonmåling

Ar	2024
Verdi	25 Bq/m3

Filer

[Radon bilde måling 2.september 2024.pdf](#)

22 Kjenner du til manglende brukstillatelse eller ferdigattest?

Nei  Ja

23 Kjenner du til om det foreligger skaderapporter/ tilstandsvurderinger eller utførte målinger?

Nei  Ja

Beskrivelse Det er foretatt tilstandsrapport 29.08.2024 av Byggtakst Øst AS. Dokumentet er for stort til å lastes opp

24 Er det andre forhold av betydning ved eiendommen som kan være relevant for kjøper å vite om (f.eks. rasfare, tinglyste forhold eller private avtaler)?

Nei  Ja

## Tilleggs kommentar

Jeg bekrefter at opplysningene er gitt etter beste skjønn. Jeg er kjent med at dersom jeg har gitt ufullstendige, uriktige eller misvisende opplysninger om eiendommen, vil forsikringsselskapet kunne søke hel eller delvis regress for sine utbetalinger eller redusere sitt ansvar helt eller delvis, jfr. vilkår for boligselgerforsikring punkt 7.1 og forsikringsavtaleloven kapittel 4.

Jeg er orientert om mitt mulige ansvar som selger etter avhendingsloven, eventuelt etter kjøpsloven (aksjeboliger), og om forsikringsgiver sitt boligselgerforsikringstilbud.

Jeg er klar over at avtale om forsikring er bindende. Jeg er også klar over at premietilbudet først kan påberopes når boligen er solgt (budaksept). Premietilbudet som er gitt av megler er bindende for forsikringsgiver i 6 – seks – måneder fra oppdragsinngåelse med megler.

Etter dette vil premien og forsikringsvilkårene kunne justeres. Når premietilbudet ikke lenger er bindende for forsikringsselskapet må egenerklæringsskjemaet signeres på nytt og eventuelle endringer påføres. Det vil da være forsikringspremien og forsikringsvilkårene på ny signeringsdato som legges til grunn.

Det kan ikke tegnes boligselgerforsikring ved følgende salg:

- mellom ektefeller eller slektninger i rett oppstigende eller nedstigende linje, søsken, eller
- mellom personer som bor eller har bodd på boligeiendommen og/eller
- når salget skjer som ledd i sikredes næringsvirksomhet/er en næringseiendom
- etter at boligeiendommen er lagt ut for salg.
- ved salg av helårs- og fritidsbolig er det krav til at det foreligger tilstandsrapport i henhold til Forskrift til avhendingslova (tryggere bolighandel).

Forsikringsselskapet kan ved skriftlig samtykke akseptere tegning av forsikring også i ovennevnte tilfeller.

Dersom forsikringsselskapet ikke har gitt skriftlig samtykke, kan erstatningen bortfalle.

Ved oppgjørsoppdrag trer forsikringen i kraft når kontrakten er signert av begge parter, begrenset til siste 12 måneder før overtakelse.

Forøvrig oppfordrer selger potensielle kjøpere til å undersøke eiendommen grundig, jf avhendingsloven § 3-10 og kjøpsloven § 20 (aksjeboliger).

Gyldig forsikring forutsetter at det for helårs- og fritidsbolig foreligger tilstandsrapport som er i henhold til Forskrift til avhendingslova (tryggere bolighandel).

Jeg ønsker boligselgerforsikring, og bekrefter å ha mottatt og lest forsikringsvilkårene og informasjonsbrosjyre til selger i forbindelse med kjøp av boligselgerforsikring. Forsikringen trer i kraft på det tidspunkt det foreligger en budaksept mellom partene, begrenset til tolv måneder før overtagelse. Ved oppgjørsoppdrag trer forsikringen i kraft når kontrakten er signert av begge parter, begrenset til siste 12 måneder før overtakelse. Jeg bekrefter med dette at eiendommen ikke er en næringseiendom, at den ikke selges som ledd i næringsvirksomhet eller mellom ektefeller eller slektninger i rett oppstigende eller nedstigende linje, søsken, eller mellom personer som bor eller har bodd på boligeiendommen. Gyldig forsikring forutsetter at det for helårs- og fritidsbolig foreligger tilstandsrapport som er i henhold til Forskrift til avhendingslova (tryggere bolighandel). Forsikringen er ugyldig dersom den tegnes i strid med forsikringsvilkårene. Jeg er innforstått med at eiendomsmegleren ikke har fullmakt til å gjøre unntak fra ovennevnte begrensninger. Jeg er oppmerksom på at 8% av total forsikringskostnader honorar til Söderberg & Partners.

Jeg ønsker ikke boligselgerforsikring, men megler har tilbudt meg å kjøpe slik forsikring.

Jeg kan ikke kjøpe boligselgerforsikring ihht vilkår.

Document reference: 1107240191

Document reference: 1107240191

NAME OF SIGNER	IDENTIFIER	TIME	ELECTRONIC ID
Øyvind Ransberg	1765b08389726fc61be6f0b 89f1c117271b3d82f	10.09.2024 08:10:00 UTC	Signer authenticated by Nets One time code

Document reference: 1107240191

- This is a PDF document digitally signed by Nets' E-Signing service.
- The document's integrity is protected by signing and sealing the contents with a certificate issued to Nets by a third party. Validating the signature confirms that the contents have not been modified since the time of signing.
- For more information about document formats, see <https://www.nets.eu/developer>



Unngå doble boutgifter. Denne boligen er det tryggere å kjøpe før du har solgt din nåværende bolig.

## Dobbeltboligforsikret



Dekker ekstra  
boutgifter

9

Gjelder i  
inntil 9 mnd

Forsikringen har ingen egenandel og er gyldig i 12 mnd etter overtakelse av ny bolig.

Den gir utbetaling når du oppfyller følgende to krav:

1. Overtatt ny bolig.
2. Forsøkt å selge din gamle bolig gjennom eiendomsmegler i minst tre måneder.

Usikker på hva du kan få for din nåværende bolig, og hvor lang tid det vil ta å selge? Denne boligen selges med en økonomisk trygghet for deg som kjøper før du selv selger. Boligen er dobbeltboligforsikret, noe som betyr at du får hjelp til å dekke doble boutgifter dersom du blir sittende med to eiendommer over en periode.

Forsikringen er tegnet og betalt av selger, men det er du som kjøper som vil få utbetaling fra forsikringen.

Forsikringen dekker ekstra boligkostnader med inntil kr 15 000 per måned i inntil 9 måneder, dersom du ikke får solgt din gamle bolig før overtakelse av den nye.

Dette omfatter netto rentekostnader og faktiske ekstra boligkostnader ved usolgt bolig (felleskostnader, boligforsikring, oppvarming/strøm og kommunale avgifter).

### Merk

Forsikringen opphører en måned etter budaksept, og du må akseptere bud innenfor 90 % av markedsført prisantydning. Dersom du ikke aksepterer bud innenfor denne grensen, bortfaller muligheten for erstatning.

Forsikringen administreres av Söderberg & Partners og forsikringen er plassert hos forsikringsselskapet HDI Global Specialty SE. Skadebehandlingsselskapet er Claims Link.

Les alt om dobbeltboligforsikring på [eiendom.soderbergpartners.no](https://eiendom.soderbergpartners.no)

Adresse	Lokshaugveien 7
Postnummer	1930
Sted	AURSKOG
Kommunenavn	Aurskog-Høland
Gårdsnummer	187
Bruksnummer	34
Seksjonsnummer	—
Andelsnummer	—
Festenummer	—
Byggningsnummer	150065240
Bruksenhetsnummer	H0101
Merkenummer	Energiattest-2024-30225
Dato	25.09.2024

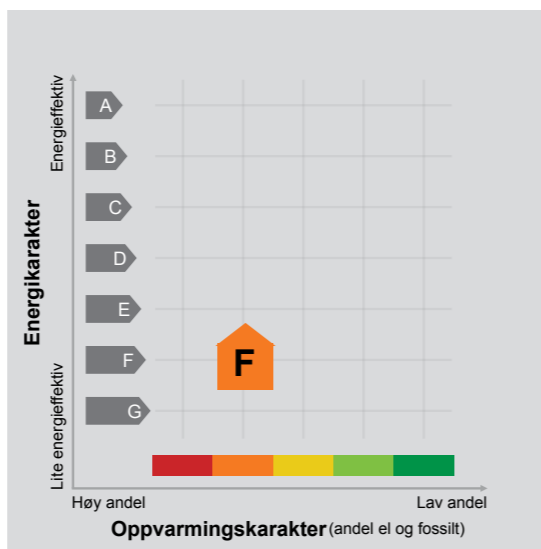

**Energimerket** angir boligens energistandard. Energimerket består av en energikarakter og en oppvarmingskarakter, se i figuren. Energimerket symboliseres med et hus, hvor fargen viser oppvarmingskarakter, og bokstaven viser energikarakter.

**Energikarakteren** angir hvor energieffektiv boligen er, inkludert oppvarmingsanlegget. Energikarakteren er beregnet ut fra den typiske energibruken for boligtypen. Beregningene er gjort ut fra normal bruk ved et gjennomsnittlig klima. Det er boligens energimessige standard og ikke bruken som bestemmer energikarakteren. A betyr at boligen er energieffektiv, mens G betyr at

boligen er lite energieffektiv. En bolig bygget etter byggeforskriftene vedtatt i 2010 vil normalt få C.

**Oppvarmingskarakteren** forteller hvor stor andel av oppvarmingsbehovet (romoppvarming og varmtvann) som dekkes av elektrisitet, olje eller gass. Grønn farge betyr lav andel el, olje og gass, mens rød farge betyr høy andel el, olje og gass. Oppvarmingskarakteren skal stimulere til økt bruk av varmepumper, solenergi, biobrensel og fjernvarme.

Om bakgrunnen for beregningene, se [www.energimerking.no](http://www.energimerking.no).

### Målt energibruk

Brukeren har valgt å ikke oppgi målt energibruk.

## Matrikelkart

### Oversiktskart



#### Nøyaktighet (standardavvik)

- 10 cm eller mindre
- 11 - 30 cm.
- 31 - 200 cm
- 201 - 500 cm
- Over 500 cm
- Ikke angitt

#### Hjelpelinjer

- Vannkant
- Veikant

- Fiktiv / Teigdeler
- Punktfeste

#### Symboler

- Bygningsspunkt
  - Sefrak kulturminne
- se [ambita.com/sefrak](http://ambita.com/sefrak) for fargeforklaring

Teig 1 (Hovedteig)

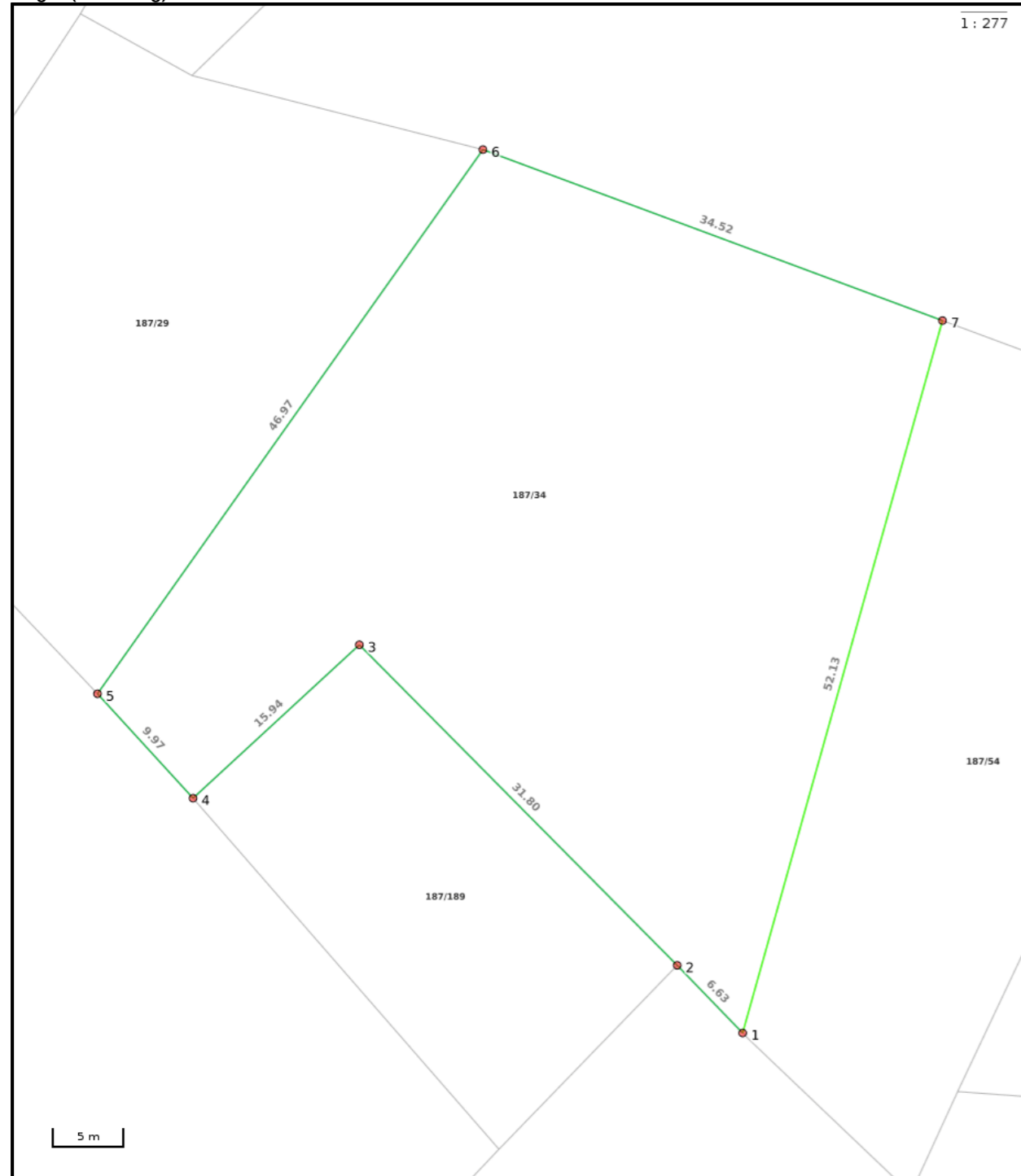

Nøyaktighet (standardavvik)

- 10 cm eller mindre
- 11 - 30 cm.
- 31 - 200 cm
- 201 - 500 cm
- Over 500 cm
- Ikke angitt

Hjelpelinjer

- Vannkant
- Veikant
- Fiktiv / Teigdeler
- Punktfeste

Symboler

- Bygningspunkt
  - Sefrak kulturminne
- se [ambita.com/sefrak](http://ambita.com/sefrak) for fargeforklaring

	<b>SITUASJONSKART</b>					
	Eiendom:	Gnr: 187	Bnr: 34	Fnr: 0		Snr: 0
	Adresse: Lokshaugveien 7, 1930 AURSKOG					
Hj.haver/Fester:		Dato: 3/9-2024			Sign:	Målestokk 1:500
<b>AURSKOG-HØLAND KOMMUNE</b>						

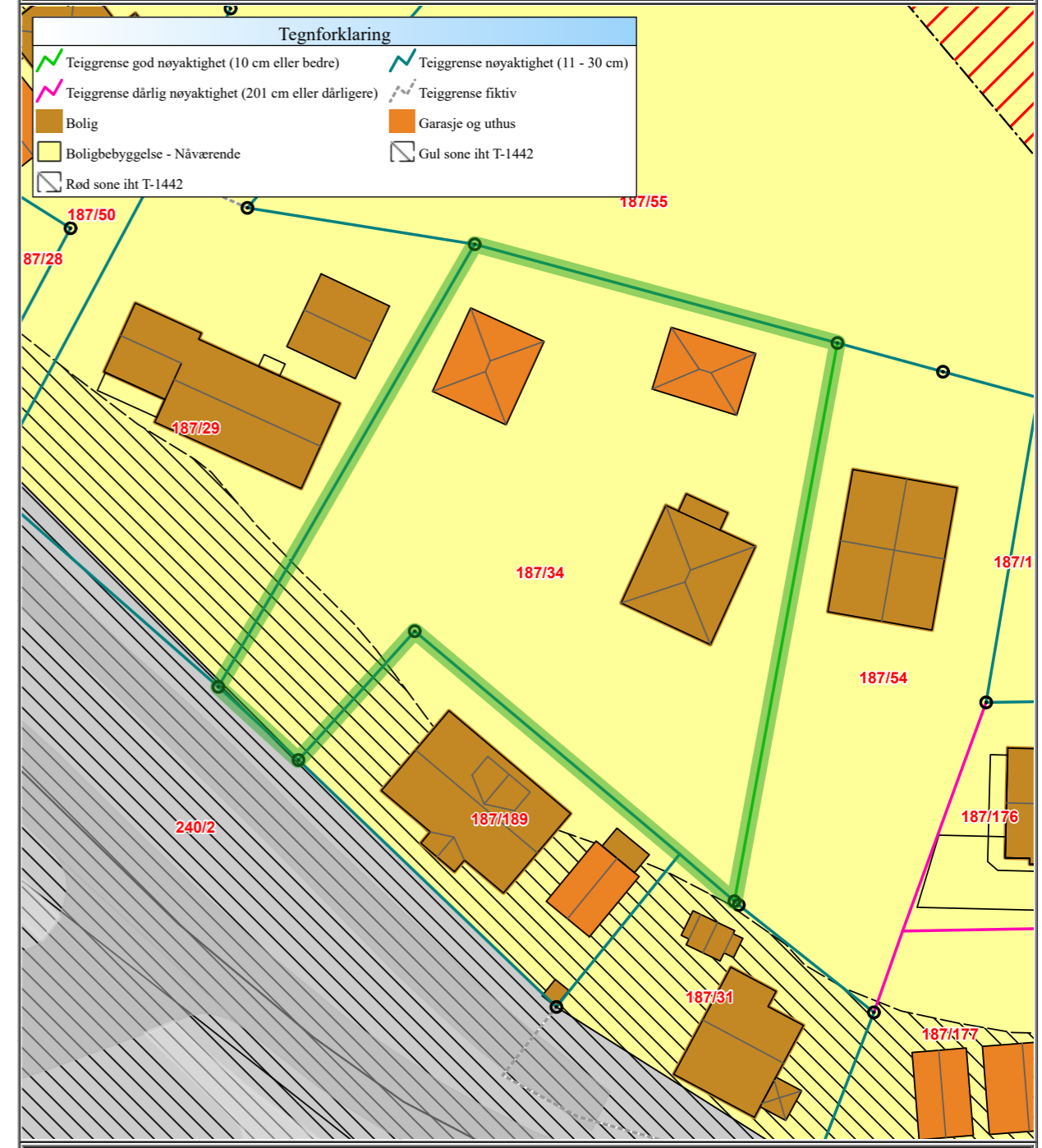

Det tas forbehold om at det kan forekomme feil på kartet, bla. gjelder dette eiendomsgrenser, ledninger/kabler, kummer m.m. som i forbindelse med prosjektering/anleggsarbeid må undersøkes nærmere.

# Lokshaugveien 7

Nabolaget Bokstad - vurdert av 24 lokalkjente

## Nabolaget spesielt anbefalt for

- Familier med barn
- Etablerere
- Husdyreiere



## Offentlig transport

🚶 Aurskog stasjon Linje 470, 470E	3 min 🚶 0.2 km
🚶 Blaker stasjon Linje R14	16 min 🚶 14.4 km
✈ Oslo Gardermoen	48 min ✈

## Skoler

Aursmoen skole (1-10 kl.) 664 elever, 40 klasser	3 min 🚶 2.1 km
Bjørkelangen videregående skole 674 elever, 32 klasser	9 min 🚶 9.2 km
Kjelle videregående skole 180 elever, 17 klasser	11 min 🚶 10.2 km

«Landlige omgivelser, ikke håpløst langt fra Oslo. God og frisk luft, kort vei til turterreng, kort vei til buss som godt kunne gått oftere og fremfor alt senere på kvelden»

Sitat fra en lokalkjent



🔒 Opplevd trygghet  
Veldig trygt 86/100

📐 Kvalitet på skolene  
Bra 70/100

🏠 Naboskapet  
Høflige 64/100

## Aldersfordeling

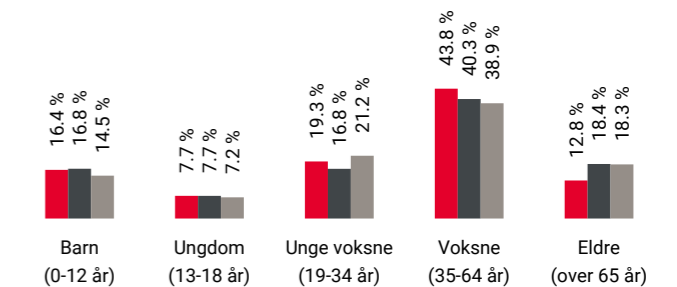

Område	Personer	Husholdninger
🔴 Bokstad	813	353
🟤 Aursmoen	3 766	1 679
🟡 Norge	5 425 412	2 654 586

## Barnehager

Ole Brumm barnehage Aurskog (1-5 år) 54 barn	4 min 🚶 0.3 km
Epletunet barnehage AS Avd Trampen (1-...) 31 barn	8 min 🚶 0.6 km
Flatbyjordet barnehage (1-5 år) 63 barn	19 min 🚶 1.4 km

## Dagligvare

Kiwi Aurskog	23 min 🚶
Coop Extra Aurskog Post i butikk	24 min 🚶 1.8 km

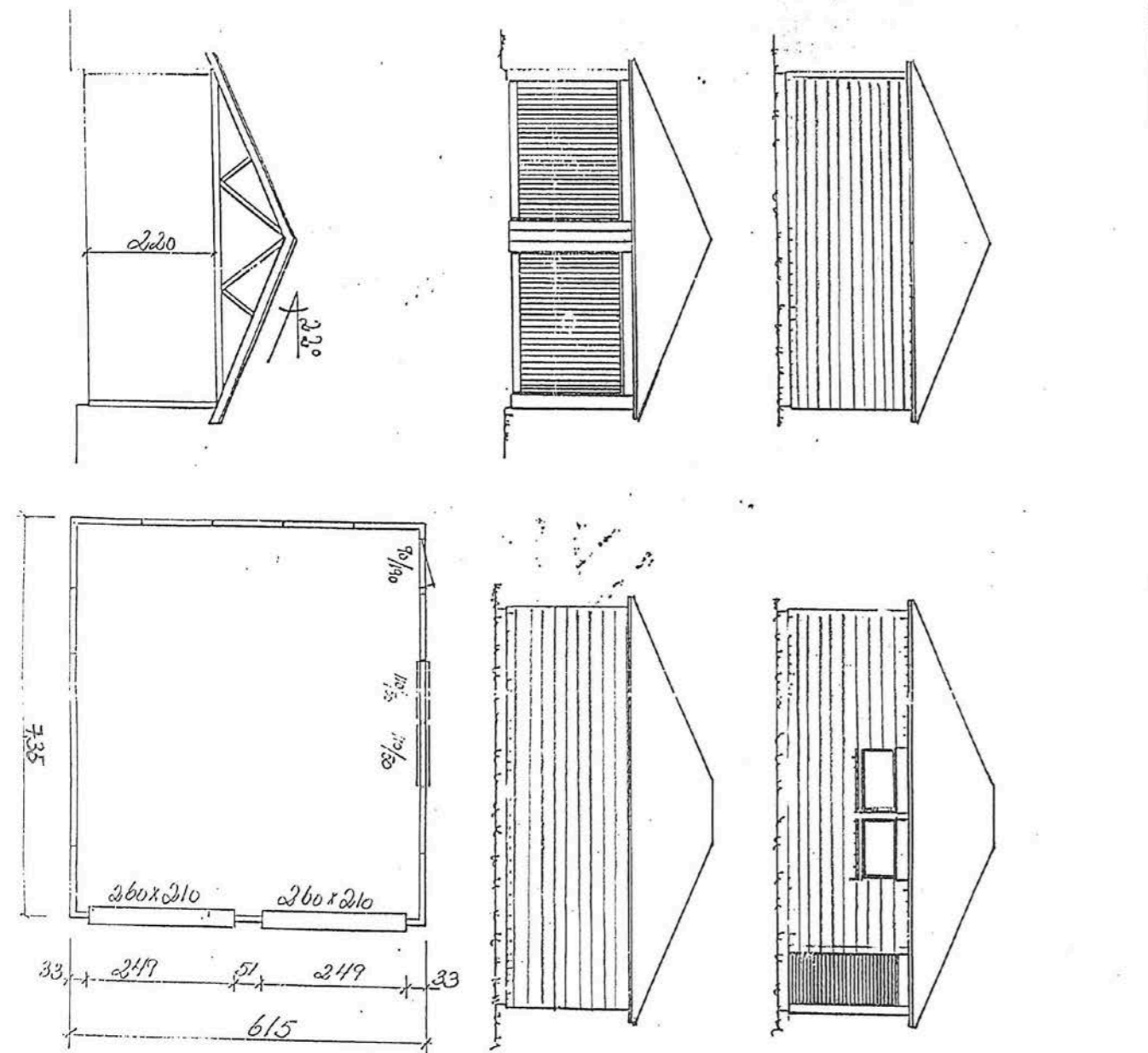

GODKJENT AV BYGNINGSSJEFEN

I AURSKOG-BOKSTAD

5.15.1983

57183

V. Kristian

PARASJE V 36

HURDAL TREINDUSTRI

20 90 HURDAL TLF 767575

OSLO

MÅL = 1:100



DATO:

5/7-79

G. NR.

B. NR.

## Primære transportmidler

-  1. Egen bil
-  2. Buss

 Turmulighetene  
Nærhet til skog og mark 89/100

 Støynivået  
Lite støynivå 89/100

 Trafikk  
Lite trafikk 82/100

## Sport

-  Haugerudfeltet - ballflate (MKN) 20 min   
Ballspill 1.3 km
-  Romerike Golfklubb 3 min   
18-hull 2.5 km
-  Aura trening og helse 17 min 
-  Trento Bjørkelangen Express 9 min 

## Boligmasse

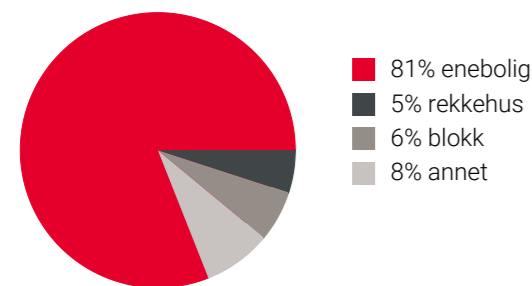

## Varer/Tjenester

-  Aurskog Senter 24 min 
-  Aurskog apotek 24 min 

## Aldersfordeling barn (0-18 år)

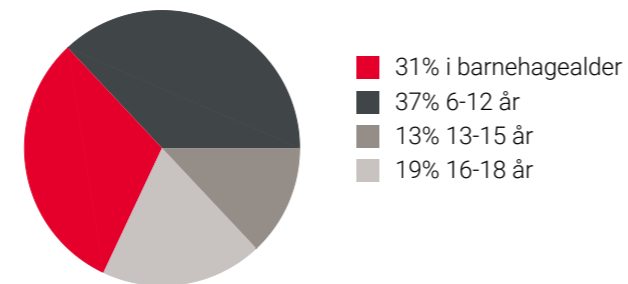

## Familiesammensetning

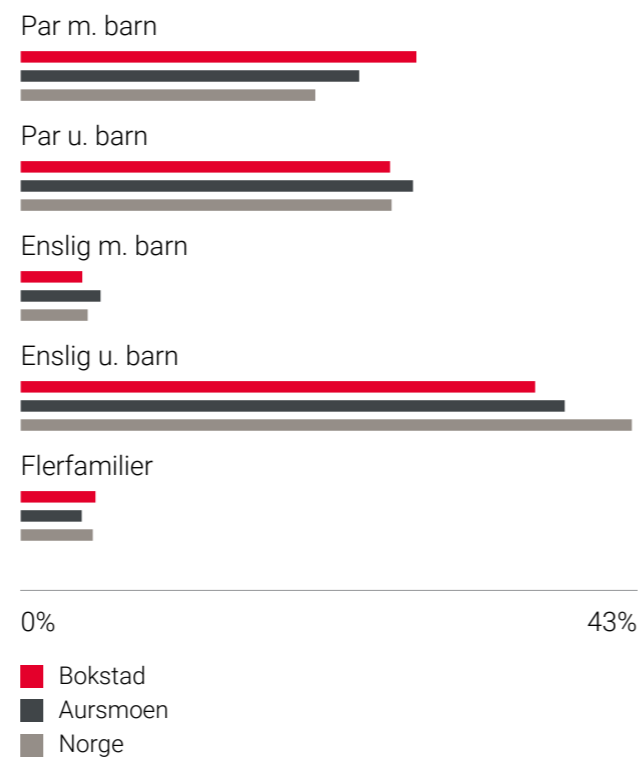

## Sivilstand

		Norge
Gift	32%	33%
Ikke gift	53%	54%
Separert	11%	9%
Enke/Enkemann	4%	4%

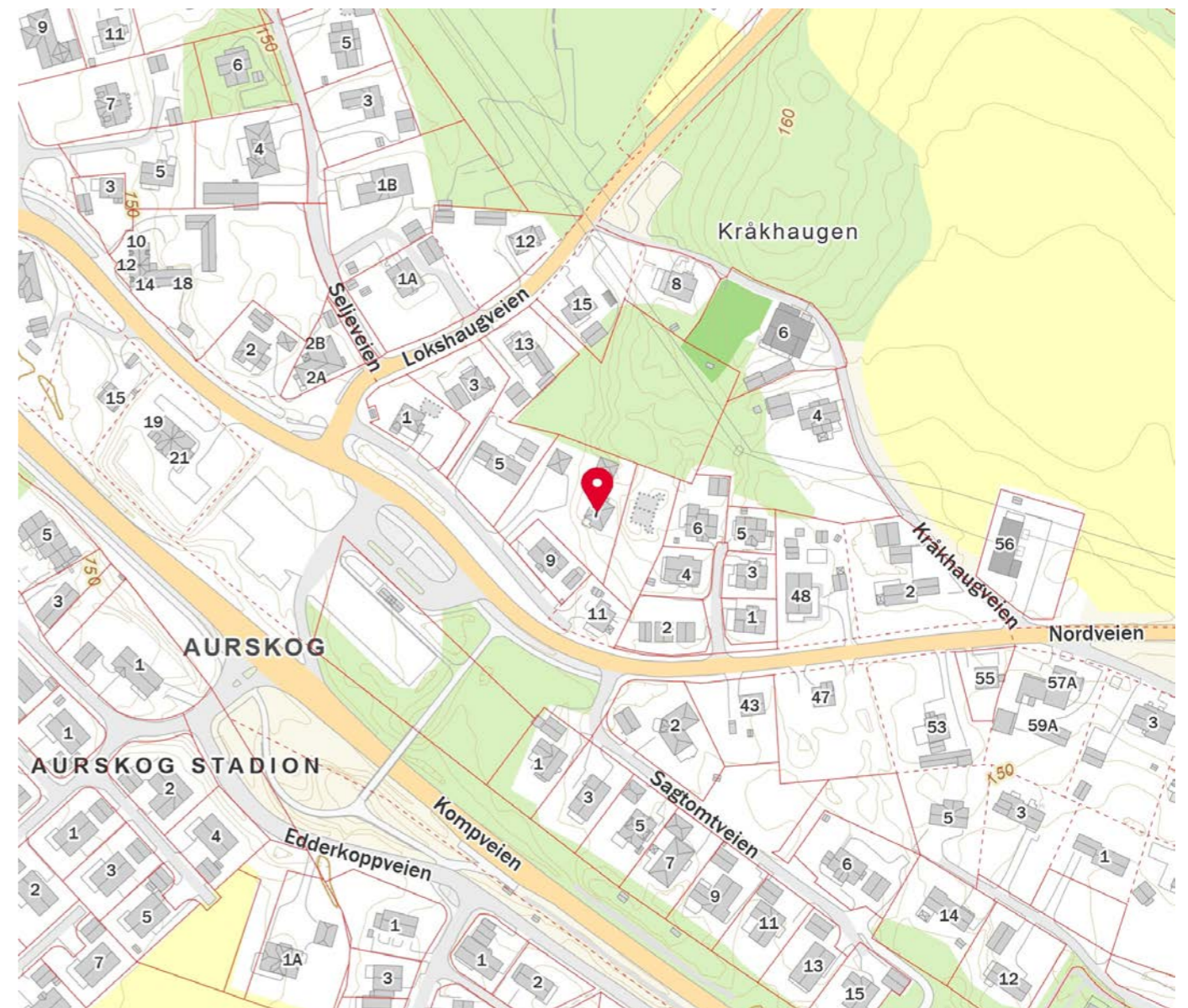
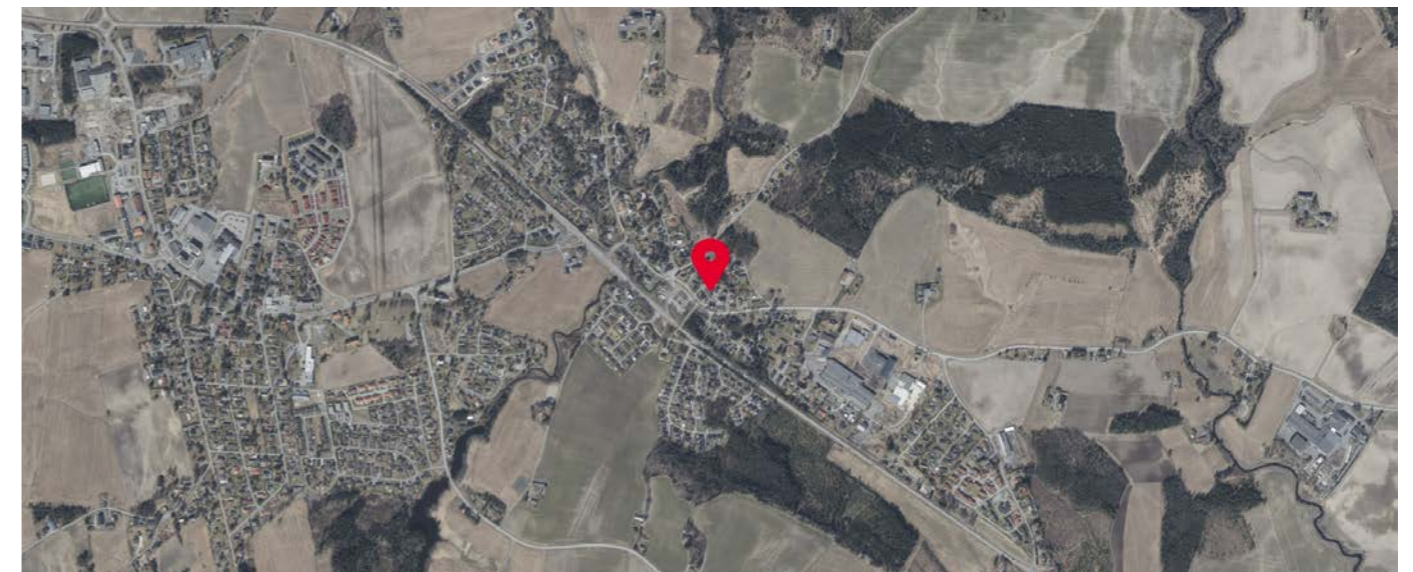

Innholdet på Nabolagsprofilen er innhentet fra ulike offentlige og private kilder og det kan forekomme feil eller mangler i dataene. Distanser/tid er beregnet basert på korteste kjørbare vei eller gangvei (der kjente gangveier er med i datagrunnlaget). Vurderingene og situatene fra lokalkjente er innhentet på nettstedet Nabolag.no og er aggregerte data basert på svar innenfor et gitt nabolag. Finn.no AS eller Aktiv Bjørkelangen kan ikke holdes ansvarlig for feil eller mangler i dataene. Kilder: Statens Kartverk, Statistisk Sentralbyrå, Geodata AS, Nabolag.no m.fl. Copyright © Finn.no AS 2024

Innholdet på Nabolagsprofilen er innhentet fra ulike offentlige og private kilder og det kan forekomme feil eller mangler i dataene. Distanser/tid er beregnet basert på korteste kjørbare vei eller gangvei (der kjente gangveier er med i datagrunnlaget). Vurderingene og situatene fra lokalkjente er innhentet på nettstedet Nabolag.no og er aggregerte data basert på svar innenfor et gitt nabolag. Finn.no AS eller Aktiv Bjørkelangen kan ikke holdes ansvarlig for feil eller mangler i dataene. Kilder: Statens Kartverk, Statistisk Sentralbyrå, Geodata AS, Nabolag.no m.fl. Copyright © Finn.no AS 2024





**Et hjem er mer verdt  
enn et hus, og et hus  
er mer enn bare vegger.**

**Det er et sted for å skape gode minner preget av trivsel,  
omsorg og trygghet.**

For oss som jobber med folks hjem hver eneste dag, er det  
naturlig å engasjere oss sammen med SOS-barnebyer for  
å gi flere barn et trygt og godt hjem.

For hvert hjem vi formidler, gir vi derfor 100 kroner til  
SOS-barnebyers arbeid.

**aktiv.** +  **SOS  
BARNEBYER**

# La meg hjelpe deg i boligmarkedet!

Mitt mål er å gjøre deg som kunde 100% fornøyd ved å levere kvalitet i alle ledd.



Dersom du planlegger salg, vurderer å flytte eller bare vil vite hva din eiendom er verdt så kan jeg hjelpe deg.

Jeg har unik lokalkunnskap, god kompetanse og et stadig voksende kontaktnett etter over 20 år i bransje og marked.

Jeg brenner for jobben min og jobber hardt for at du som kunde skal føle deg ivaretatt helt fra oppdragsinngåelse og frem til ny eier står der med nøklene i hånda.

Kontakt meg gjerne for en uforpliktende samtale for kjøp eller salg av eiendom!



**Kenneth Sverre**  
Aktiv Bjørkelangen

930 29 613  
kenneth.sverre@aktiv.no

**aktiv.**  
Tar deg videre

# Skal du kjøpe bolig?

Boligkjøp er en av de største investeringene du gjør i livet. Få noen gode råd på veien!

Våre rådgivere har god lokalkunnskap og kan bidra med god helhetlig rådgivning rundt dine bank- og forsikringsbehov.

Kontakt oss i dag!



63 85 70 70 • post@hsbank.no • hsbank.no

Setskog • Hemnes • Løken • Bjørkelangen

  
**HØLAND & SETSKOG**  
SPAREBANK



# Aurskog SPAREBANK



Velkommen til banken med hjerte for kundene,  
lokalt næringsliv og gode lokalsamfunn.

**Hos Anne, Trond, Geir, Marit og Lise  
får du god og personlig rådgivning tilpasset ditt behov.**

Vi samarbeider tett med Aktiv Bjørkelangen og sammen gjør  
vi boligprosessen trygg og enkel for deg. Ta kontakt med oss  
for en hyggelig prat i Gågata på Bjørkelangen.

Telefon: 63 85 44 40

Nettside: [www.aurskog-sparebank.no](http://www.aurskog-sparebank.no)

Aurskog | Bjørkelangen | Jessheim | Sørumsand | Årnes



## OVERSIKT OVER LØSØRE OG TILBEHØR TIL EIENDOMMEN

Oversikten er utarbeidet av Norges Eiendomsmeglerforbund, Eiendom Norge og Advokatforeningens Eiendomsmeglingsgruppe, og er gjeldende fra 1. januar 2020.

### Generelt

Lov om avhending av fast eiendom (avhendingslova/avhl.) av 3. juli 1992 regulerer kjøper og selgers rettigheter og plikter ved overdragelse av fast eiendom og andeler i borettslag.

I henhold til avhl. § 3-4 skal eiendommen, når annet ikke er avtalt, overdras med innredninger og utstyr som etter lov, forskrift eller annet offentlig vedtak skal følge med. Det samme gjelder varig innredning og utstyr som enten er fastmontert eller er særskilt tilpasset bygningen, jf. avhl. § 3-5. Loven inneholder ingen detaljert oversikt over hva som omfattes av «innredning og utstyr», og over hva som skal regnes som «fastmontert eller særskilt tilpasset».

Partene kan fritt avtale hva som skal følge med eiendommen ved salg. Bransjens liste over løsøre og tilbehør som skal følge med eiendommen, er en del av avtalen mellom kjøper og selger dersom ikke annet er opplyst i salgsoppgaven, kjøper har tatt forbehold i bud eller avtale på annen måte er inngått. Der intet annet er avtalt, vil løsøre og tilbehør medfølge slik dette fremkommer av avhl. § 3-4 og § 3-5 og denne oversikt.

Produkter og installasjoner som medfølger overdras uten noen form for garantier, utover eventuell gjenværende leverandørgaranti.

Dersom det er noe i nedenstående liste som ikke finnes på eiendommen, vil det heller ikke medfølge.

1. HVITEVARER medfølger der dette er spesielt angitt i salgsoppgaven.
2. HELDEKKENDE TEPPER følger med uansett festemåte.
3. VARMEKILDER, slik som ovner, kaminer, peiser, varmpumper og panelovner, følger med uansett festemåte. Frittstående biopeiser/varmeovner og terrassevarmere medfølger ikke. Det følger ikke med varmekilder i rom som ikke har vegg- eller fastmonterte varmekilder på visning.
4. TV, RADIO OG MUSIKKANLEGG. TV-antennor og fellesanlegg for TV, herunder parabolantenne, og tuner/dekoder/tv-boks medfølger der dette eies av selger. Veggmontert TV/flatskjerm med tilhørende festeordning samt musikkanlegg følger ikke med (se også punkt 12).
5. BADEROMSINNREDNING/UTSTYR. Badekar, dusjkabinett, dusjvegger, alle fastmonterte speil og hyller, fastmonterte glass- og håndkleholdere, herunder håndklevarmere samt baderomsinnredning, medfølger.
6. GARDEROBESKAP medfølger, selv om disse er løse. Fastmonterte garderobehyller og knagger medfølger. Innredning i garderobeskap, for eksempel løse eller fastmonterte trådkurver, hyller, stenger og lignende, medfølger.

7. KJØKKENINNREDNING medfølger, herunder også åpne, fastmonterte hyller og løs eller fastmontert kjøkkenøy.

8. MARKISER, PERSIENNER og annen type innvendig og utvendig solskjerming, gardinoppheng, lamellgardiner og liftgardiner medfølger.

9. AVTREKKSIVIFTER av alle slag, samt fastmonterte aircondition/ventilasjonsanlegg, medfølger.

10. SENTRALSTØVSUGER medfølger med komplett anlegg, herunder slange, munnstykke mm.

11. LYSKILDER. Kupler, lysstoffarmatur, fastmonterte "spotlights", oppheng og skinner med spotlights samt utelys og hagebelysning medfølger. Vegglamper, krokhangte lamper, lysekroner, prismelamper og lignende som er koblet til sukkerbit eller stikkontakt følger likevel ikke med.

12. INSTALLERTE SMARTHUSLØSNINGER med sentral som styrer lys, varme, lyd o.l., samt tilhørende trådløse enheter som brytere, sensorer, kameraer, integrerte høyttalere el. medfølger. Enkle lysstyringssystem f.eks. med en sentral som kun styrer lyspærer eller smartpærer montert i sokkel medfølger likevel ikke.

13. UTVENDIGE SØPPELKASSER og eventuelt holder/hus til disse medfølger.

14. POSTKASSE medfølger.

15. UTENDØRS INNRETNINGER slik som flaggstang, fastmontert tørkestativ, samt andre faste utearrangementer som f.eks. badestamp, boblekar/jacuzzi og liknende utendørs kar, lekestue, lekestativ, utepeis, fastmontert trommel til vannslange, medfølger. Guidekabel/avgrensingskabel til robotgressklipper medfølger, men robotgressklipper og ladestasjon for denne medfølger ikke.

16. FASTMONTERT VEGGLADER/LADESTASJON TIL EL-BIL medfølger uavhengig av hvor laderen er montert.

17. SOLCELLEANLEGG med tilhørende teknisk infrastruktur medfølger.

18. GASSBEHOLDER til gasskomfyr og gasspeis medfølger.

19. BRANNSTIGE, BRANNTAU, feiestige og lignende medfølger der dette er påbudt. Løse stiger medfølger ikke.

20. BRANNSLUKNINGSAPPARAT, BRANNSLANGE og RØYKVARSLER medfølger der dette er påbudt. Det er eier og brukers plikt til å se til at utstyret forefinnes på enhver eiendom. Hvis annet ikke er uttrykkelig avtalt, skal dette derfor alltid følge med ved salg av eiendom.

21. SAMTLIGE NØKLER til eiendommen som selger er i besittelse av skal overleveres kjøper på overtakelsen, herunder nøkler til eventuelle boder, uthus, garasjeportåpner e.l. Låses boder, uthus e.l. med hengelås, skal lås og nøkler til disse medfølge.

22. GARASJEHYLLER, bodhyller, lagringshyller og oppheng til bildekk medfølger såfremt de er fastmontert.

Planter, busker og trær som er plantet på tomten, eller fastmonterte kasser og lignende er en del av eiendommen og medfølger i handelen.

# HELP Boligkjøperforsikring

## Boligkjøperforsikring

- Advokathjelp ved boligkjøpet og i 5 år fremover.
- Er kjøpers motvekt til selgers boligselgerforsikring.
- Gir deg advokathjelp hele veien til rettskraftig dom, om nødvendig.

## Boligkjøperforsikring PLUSS

- Advokathjelp ved boligkjøpet og i 5 år fremover.
- Er kjøpers motvekt til selgers boligselgerforsikring.
- Gir deg advokathjelp hele veien til rettskraftig dom, om nødvendig.
- Advokathjelp i de viktigste rettsområdene i privatlivet.

**PLUS** gir boligeiere sterkt rabattert advokathjelp. Be om råd eller hjelp i retten når du trenger det fra Norges viktigste advokatmiljø for privatpersoner.

**PLUS** kan bare tegnes samtidig med boligkjøperforsikringen, og koster kun kr 2 800 i tillegg. PLUS fornyes årlig - om du ønsker det.

Borettslag/aksjeleilighet:	Kr 7 200
Selveierleilighet/rekkehus:	Kr 10 400
Ene-/tomannsbolig, tomt:	Kr 15 100

## Rettsområder du får hjelp med

Samboeravtale, ektepakt og arv

Forbrukerkjøp og håndverkertjenester

Utleie og naboforhold

Tomtefeste, veirett og andre servitutter

Plan- og bygningsrett

Skatt ved oppussing, utleie og eiendomssalg

Tilgang til digitale juridiske avtaler via Min side

*“Vi unner ingen å stå alene”*

Rett skal være rett. For alle.



Boligkjøperforsikring tegnes hos eiendomsmegler senest ved kontraktsignering og gir rett til advokathjelp inntil 5 år etter overtakelse. Forsikringen betales som del av oppgjøret ved boligkjøpet. PLUS-dekningen fornyes årlig ved faktura fra HELP.

Egenandel kr 4 000 påløper ved takst, tvist eller 10 timer advokatbistand, avhengig av hva som kommer først. Meglerforetaket mottar kr 4 200/4 600/5 000 i kostnadsgodtgjørelse, avhengig av boligtype, samt et tillegg på kr 1 000 ved salg av PLUS.

Vi tar forbehold om pris- og vilkårsendringer. Hvis premien ikke er innbetalt ved overtakelse, vil avtalen bli kansellert. For fullstendig informasjon om dekning og vilkår, se help.no

Har du spørsmål? Kontakt HELP på [help.no/minside](http://help.no/minside), telefon 22 99 99 99 eller epost [post@help.no](mailto:post@help.no)



Rett skal være rett. For alle.



Forts. Viktige endringer i avhendingsloven

# Viktige endringer i avhendingsloven

**Den 1. januar 2022 ble avhendingsloven endret på viktige punkter for både kjøper og selger. Samtidig fikk vi en ny forskrift som regulerer jobben en takstmann skal gjøre. Den nye forskriften stiller strengere krav til tilstandsrapportene som er en viktig del av kontrakten ved boligsalg. HELP, landets største advokatmiljø for boligkjøpere, har laget en kort innføring i de nye reglene.**

## Forbudt å selge bolig "som den er"

Du har kanskje hørt at de fleste brukte boliger har vært solgt «som de er»? Dette forbeholdet innebar at selger fraskrev seg ansvar for skjulte feil og mangler. Det var bare hvis selger hadde holdt tilbake eller gitt uriktig informasjon, eller hvis boligen var i vesentlig dårligere stand at kjøper kunne nå frem med et krav mot selger.

Fra 1. januar 2022 kan ikke selger lenger ta generelle forbehold av «som den er»-typen. Dette betyr at når vi da skal vurdere om en bolig har en mangel, må vi vurdere grundig hva som fremgår av kjøpsavtalen. Med kjøpsavtalen menes alle dokumenter og opplysninger som tilbys før kjøpet, også FINN-annonsen og alle vedleggene til salgsoppgaven. Hvis kjøpsavtalen ikke gir et klart svar (av typen "Det følger egen parkeringsplass med leiligheten" eller "Badet er renoverert av fagfolk"), må vi vurdere hva kjøper kan forvente basert på blant annet eiendommens synlige tilstand, alder, opplysningene som er gitt ved salget, feilenes art, karakter og omfang.

## Egenandel

Avhendingsloven har også fått en ny bestemmelse om egenandel. Egenandelen slår først inn når det er påvist at eiendommen har en mangel. Når det er et avvik fra kontrakten som utgjør en mangel, skal oppgjøret reduseres med 10 000 kroner, uavhengig av om utbedringskostnadene er høye eller lave. Dette innebærer blant annet at kjøper ikke kan rette krav mot selger hvis det koster mindre enn 10 000 kroner å utbedre mangelen.

Selv om utbedringskostnadene er høye, kan det likevel tenkes at feil ved boligen ikke utgjør mangler etter loven. Dette avhenger av hva som er avtalt mellom partene, og hva kjøper kan forvente basert på de momentene vi har nevnt over.

## Nytt om tilstandsrapporter

Tidligere ble det ikke stilt noen konkrete krav til hva en tilstandsrapport skulle inneholde og hvordan den skulle se ut. Dette hadde som konsekvens at tilstandsrapportene varierte i innhold og kvalitet. I den nye forskriften til avhendingsloven stilles det en rekke krav for at en tilstandsrapport skal regnes som godkjent.



Opplysningene i tilstandsrapporten skal gis på en forbrukervennlig måte, og det er beskrevet hva takstmannen skal vurdere og hvordan noen av undersøkelsene skal gjennomføres.

Vi har tro på at kjøpere nå vil få bedre informasjon i forkant av salget og dermed et bedre beslutningsgrunnlag.

## Kjøpers undersøkelsesplikt lovfestes

Avhendingsloven har også fått en regel om undersøkelsesplikt for kjøper. Regelen tydeliggjør at kjøperen skal anses å kjenne til forhold som er tydelig beskrevet i tilstandsrapporten eller annen relevant salgsdokumentasjon. Det fremgår av loven at kjøperen ikke kan klage på avvik hvis disse er tydelig beskrevet i salgsdokumentasjonen, uavhengig av om kjøperen faktisk har satt seg inn i denne.

Det er derfor svært viktig at kjøper setter seg godt inn i alle dokumenter og opplysninger som tilbys i forkant av kjøpet. Hvis det er noe du ikke forstår, anbefaler vi at du stiller spørsmål til selger og/eller eiendomsmegler. Dersom det er gitt motstridende opplysninger i salgsdokumentene, må du undersøke hvilke av opplysningene som er korrekte, og eventuelt ta forbehold dersom motstriden ikke avklares. Du kan ikke velge å holde deg til den opplysningen du liker best.

## Arealavvik

Avhendingsloven har også fått en ny bestemmelse om arealavvik innendørs. Helt kort betyr endringen at eiendommen har en mangel hvis opplysningene om størrelse i salgsdokumentene ikke er riktig. Det er en forutsetning at avviket utgjør mer enn 2 % og minst én kvadratmeter, og at selgeren ikke godtgjør at opplysningene ikke har hatt betydning for kjøperen.

## Viktig for kjøper å være klar over

Advokatene i HELP er fornøyde med regelendringer som bidrar til at kjøper får bedre informasjon. Dette kan redusere antall konflikter i etterkant av boligkjøpet.

Selv om selgers ansvar nå har blitt utvidet, er det ikke slik at alle feil er mangler etter avhendingsloven. Det er påregnelig med noen feil ved boligen på grunn av alder, slitasje, osv., og det som er opplyst ved salget, er naturligvis ikke mangler. Jo eldre boligen er, desto vanligere er det å avdekke feil. Det er svært viktig å lese salgsoppgaven nøye. Hvis det er gitt konkrete risikopplysninger om bestemte bygningsdeler, er det påregnelig å måtte utbedre disse og denne kostnaden må kjøper dekke selv.

Hvis du har boligkjøperforsikring hos HELP, vil våre advokater hjelpe deg med å vurdere om du kan rette et krav mot selger/selgers boligselgerforsikringsselskap. Dersom det er sannsynlig at du vil nå frem med et krav, forfølger vi saken for deg til den er løst.



## Forbrukerinformasjon om budgivning

Sist oppdatert med virkning fra 1. januar 2014, i forbindelse med ikrafttredelse av endringer i eiendomsmeglingsforskriften.

Informasjonen er utarbeidet av Forbrukerombudet, Forbrukerrådet, Den Norske Advokatforening ved Eiendomsmeglingsgruppen, Eiendomsmeglerforetakenes Forening og Norges Eiendomsmeglerforbund, på grunnlag av blant annet forskrift om eiendomsmegling § 6-3 og § 6-4.

Nedenfor gis en oversikt over de retningslinjer som forbrukermyndighetene og organisasjonene anbefaler benyttet ved budgivning på eiendommen. Avslutningsvis gis også en kort oversikt over de viktigste rettsreglene tilknyttet budgivning.

Før det legges inn bud på eiendommen oppfordres budgiver til å sette seg inn i all relevant informasjon om eiendommen, herunder eventuell salgssoppgave og teknisk rapport med vedlegg.

## Gjennomføring av budgivning

- På forespørsel vil megler opplyse om aktuelle bud på eiendommen, herunder om relevante forbehold.
- Alle bud skal inngis skriftlig til megler, som formidler disse videre til oppdragsgiver. Kravet til skriftlighet gjelder også budforhøyelser og motbud, aksept eller avslag fra selger. Før formidling av bud til oppdragsgiver skal megler innhente gyldig legitimasjon og signatur fra budgiver. Kravet til legitimasjon og signatur er oppfylt for budgivere som benytter e-signatur, eksempelvis BankID eller MinID. Med skriftlige bud menes også elektroniske meldinger som e-post og SMS når informasjonen i disse er tilgjengelig også for ettertiden.
- Et bud bør inneholde eiendommens adresse (eventuelt gnr/bnr), kjøpesum, budgivers kontaktinformasjon, finansieringsplan, akseptfrist, overtakelsesdato og eventuelle forbehold som for eksempel usikker finansiering, salg av nåværende bolig ol. Normalt vil ikke et bud med forbehold bli akseptert før forbeholdet er avklart. Konferer gjerne med megler før bud avgis.
- Megler skal legge til rette for en forsvarlig avvikling av budrunden. I forbrukerforhold (dvs. der oppdragsgiver er forbruker) skal megleren ikke formidle bud med kortere akseptfrist enn kl. 12.00 første virkedag etter siste annonserte visning. Etter denne fristen bør budgivere ikke sette en kortere akseptfrist enn at megler har mulighet til, så langt det er nødvendig, å orientere oppdragsgiver, budgivere og øvrige interessenter om bud og forbehold. Det bør ikke gis bud som diskriminerer eller utelukker andre budgivere. Dersom bud inngis med en frist som åpenbart er for kort til at megleren kan avvikle budrunden på en forsvarlig måte som sikrer oppdragsgiver og interessenter et tilstrekkelig grunnlag for sine handlingsvalg, vil megler fraråde budgiver å stille slik frist.

5. Megleren vil uoppfordret gi sin vurdering av det enkelte bud overfor oppdragsgiveren, når budet er gitt innenfor fristene i punkt 4.

6. Megleren skal så langt det er nødvendig og mulig holde budgiverne skriftlig orientert om nye og høyere bud og eventuelle forbehold. Megler skal så snart som mulig bekrefte skriftlig overfor budgivere at budene deres er mottatt.

7. Etter at handel har kommet i stand, eller dersom en budrunde avsluttes uten at handel er kommet i stand, kan en budgiver kreve kopi av budjournalen i anonymisert form.

8. Kopi av budjournal skal gis til kjøper og selger uten ugrunnet opphold etter at handel er kommet i stand. Dersom det er viktig for budgiver å bevare sin anonymitet, bør budet fremmes gjennom fullmektig.

## Viktige avtalerettslige forhold

- Det eksisterer ingen angrerett ved salg/kjøp av fast eiendom.
- Når et bud er innsendt til megler og han har formidlet innholdet i budet til selger (slik at selger har fått kunnskap om budet), kan budet ikke kalles tilbake. Budet er da bindende for budgiver frem til akseptfristens utløp, med mindre budet før denne tid avslås av selger eller budgiver får melding om at eiendommen er solgt til en annen (man bør derfor ikke gi bud på flere eiendommer samtidig dersom man ikke ønsker å kjøpe flere enn en eiendom).
- Selger står fritt til å forkaste eller akseptere ethvert bud, og er for eksempel ikke forpliktet til å akseptere høyeste bud.

4. Når en aksept av et bud har kommet frem til budgiver innen akseptfristens utløp er det inngått en bindende avtale.

5. Husk at også et eventuelt bud fra selger til kjøper (såkalte "motbud"), avtalerettslig er et bindende tilbud som medfører at det foreligger en avtale om salg av eiendommen dersom budet i rett tid aksepteres av kjøper.

## Budskjema

aktiv.

For eiendommen:

**Adresse:** Lokshaugveien 7  
1930 AURSKOG

**Meglerforetak:** Aktiv Eiendomsmegling Bjørkelangen  
**Saksbehandler:** Kenneth Sverre

**Oppdragsnummer:**

**Telefon:** 930 29 613  
**E-post:** kenneth.sverre@aktiv.no

Undertegnede gir herved følgende bud på ovennevnte eiendom:

**Kjøpesum:** Kr. \_\_\_\_\_

**Beløp med bokstaver:** Kr. \_\_\_\_\_

+ omkostningert iht. opplysninger i salgssoppgaven

**Dette budet er bindende for undertegnede frem til og med den:** \_\_\_\_\_ Kl. \_\_\_\_\_

*Dersom annet ikke er angitt gjelder budet til kl. 15.00 første virkedag etter siste annonserte visning. I forbrukerforhold vil bud med kortere akseptfrist enn til kl. 12.00 første virkedag etter siste annonserte visning ikke bli videreformidlet til selger.*

**Eventuelle forbehold:** \_\_\_\_\_

Undertegnede er kjent med at selger står fritt til å godta eller forkaste ethvert bud. Likeledes er undertegnede klar over at budet er bindende for budgiver når det er kommet til selgers kunnskap. Handelen er juridisk bindende for begge parter dersom budet aksepteres innen akseptfristen. Undertegnede er kjent med at budjournalen vil bli forelagt kjøper og selger når handel er sluttet.

Ønsket overtakelsesdato: \_\_\_\_\_

Budet baseres på opplysninger og salgsvilkår som fremkommer av salgssoppgave datert: \_\_\_\_\_

**Kjøpet vil bli finansiert slik:**

Låneinstitusjon: \_\_\_\_\_ Referanse og tlf nr.: \_\_\_\_\_

Lånt kapital: \_\_\_\_\_ Kr.: \_\_\_\_\_

Egenkapital: \_\_\_\_\_ Kr.: \_\_\_\_\_

Totalt: \_\_\_\_\_ Kr.: \_\_\_\_\_

Egenkapital består av:  Salg av nåværende bolig eller fast eiendom  Disponibelt kontantbeløp (bankinnskudd)

Jeg gir bud som:  Forbruker  Ledd i næringsvirksomhet / juridisk person (selskap)

Jeg samtykker til bruk av elektronisk kommunikasjon:  Ja  Nei

Navn: \_\_\_\_\_

Navn: \_\_\_\_\_

Fødselsnr. (11 siffer): \_\_\_\_\_

Fødselsnr. (11 siffer): \_\_\_\_\_

Adresse: \_\_\_\_\_

Adresse: \_\_\_\_\_

Postnr.: \_\_\_\_\_ Sted: \_\_\_\_\_

Postnr.: \_\_\_\_\_ Sted: \_\_\_\_\_

Tlf.: \_\_\_\_\_ E-post: \_\_\_\_\_

Tlf.: \_\_\_\_\_ E-post: \_\_\_\_\_

Dato.: \_\_\_\_\_ Sign: \_\_\_\_\_

Dato.: \_\_\_\_\_ Sign: \_\_\_\_\_

Kopi av legitimasjon

Kopi av legitimasjon

**aktiv.**  
Tar deg videre